

Fahrzeugbeschreibung

Fahrzeug: FORD Transit Custom 340 L2H1 2,0EcoBlue 96kW Trend Kastenwagen4-türig 1995 ccm 130 PS / 96 KW Diesel 6-Gang Manuell

Amtliches Kennzeichen:	OD -MX 6506	Fahrgestell-Nummer:	WF0YXXTTGYMG34166
Vertrags-Nummer:	242078	Erstzulassung:	26.10.2021
Internes KZ:	14989646	Kilometer-Stand:	181753
Unfall/Schaden:	Das Fahrzeug hat reparierten Unfallschaden gem. beiliegendem Protokoll.		

Ausstattung:

FORD Transit Custom 340 L2H1 2,0EcoBlue96kW Trend Kastenwagen 4-türig 1995 ccm130 PS / 96 KW Diesel 6-Gang Manuell

Lackierung: Race Rot	Polsterung: Stoff Ebony	Telefontyp:
----------------------	-------------------------	-------------

Listenpreis ohne Sonderausstattung in EUR (vor Mwst.) 34.030,00

Sonderausstattung in EUR (vor Mwst.):

12-Volt-Anschluss im Laderaum	10,00
Airbag, Beifahrerseite	200,00
Audiosystem 24: Ford Navigationssystem inklusive Ford SYNC 3 mit AppLink und 8"-Multifunktionsdispla	1.480,00
Diebstahl-Alarmanlage	250,00
Entfall Vinyl-Bodenverkleidung „Easy Clean“	-75,00
Haltegriff an der B-Säule (Beifahrer-Seite)	50,00
Heckschwingtür mit beheizbarer Heckscheibe	200,00
Laderaumbeleuchtung LED	125,00
Race Rot	0,00
Rückfahrkamera mit Bildübertragung des rückwärtigen Fahrwegs im Multifunktionsdisplay	300,00
Schiebetür, rechts zusätzlich mit Fenster, feststehend, in Schiebetür	150,00
Sicht-Paket 1	200,00
Sitz-Paket 14	165,00
Spannungskonverter 230 V/150 Watt (Steckdose)	85,00
Stoff Ebony	0,00
Trennwand mit Fenster	50,00
1 Satz Winterkomplettträger über Sixt	0,00
Folie: MOB_Ford_Transit_Custom_L2H1	95,70
Würth: Var. 1 für Mobile Services Ford C	2.000,00

Sonderausstattungen und Zubehör mit abweichendem Rabatt- und/oder Restwertsatz in EUR (vor Mwst.)

1 Satz Winterkomplettträger über Sixt	0,00
Würth: Var. 1 für Mobile Services Ford C	2.000,00

Listenpreis gesamt in EUR (vor Mwst.) 39.315,70

Listenpreis gesamt in EUR (inkl. Mwst.) 46.785,68

Voraussichtliche Berechnungsbasis* für die Ermittlung des geldwerten Vorteils gesamt in EUR (inkl. Mwst.) 46.785,68

Bitte beachten Sie, dass diese Angabe rein informativ und unverbindlich ist. Maßgeblich für die Ermittlung des steuerlich relevanten geldwerten Vorteils ist der Listenpreis für Verbraucher am Tag der Erstzulassung, der bei Elektro- und Hybridfahrzeugen gegebenenfalls zu mindern ist.

*Voraussichtlicher Bruttolistenpreis für Verbraucher abzüglich Winterräder und / oder Telefonvorbereitung

Technische Daten

(Angaben basieren auf Herstellerangaben*)

Fahrzeug:	FORD Transit Custom 340 L2H1 2,0EcoBlue 96kW Trend Kastenwagen4-türig 1995 ccm 130 PS / 96 KW Diesel 6-Gang Manuell		
Modelljahr:	2022		
kW / PS:	96 / 130	Hubraum:	1995
Getriebe:	Manuell	Anzahl Gänge:	6
Emissionsgruppe:	I2	CO2 (g/km):	0
durchschn. Verbrauch/100 Km:	0,0000	Tankinhalt:	70
Max. Km/h:	160	Beschl. 0-100 Km/h in Sec.:	0,0000
Leergewicht (kg):	2137	zul. Gewicht (kg):	3400

* Angaben ohne Gewähr

24800

Unfall-/Schadenspiegel

Vertrags-Nummer: 242078

Amtliches Kennzeichen: OD -MX 6506

Übersicht erstellt am: 11.06.2026

Für das Fahrzeug gem. o.g. Leasingvertrag, Fahrzeugtyp

FORD Transit Custom 340 L2H1 2,0EcoBlue 96kW Trend Kastenwagen4-türig 1995 ccm 130 PS / 96 KW Diesel 6-Gang Manuell

wurden uns während der Vertragslaufzeit nachfolgende Beschädigungen angezeigt:

<i>Datum</i>	<i>SNR</i>	<i>Verursacher</i>	<i>Beschädigung</i>	<i>Reparatur erfolgt *</i>	<i>Gutachten vorhanden *</i>
24.05.2024	9059889356	Panne	Reifen hinten Beifahrerseite Riss komplett	Nein	Nein
18.08.2022	9059822715	Eigenverschulden	Hecktür mitte Fahrerseite Delle > 10 cm (mit Lackschaden) Koffer hinten mitte Fahrerseite Kratzer 5-10 cm (bis Grundierung)	Nein	Nein

* Sofern für eine Schadennummer mehrere Beschädigungen angegeben sind, gilt der Eintrag in dieser Spalte für die gesamte Schadennummer.

Unfall-/Schadenspiegel zur Kenntnis genommen:

Datum und Unterschrift Käufer

Wartungsreport

Vertrags-Nummer: 242078
Amtliches Kennzeichen: OD -MX 6506
Übersicht erstellt am: 11.06.2026

Für das Fahrzeug gem. o.g. Leasingvertrag, Fahrzeugtyp

FORD Transit Custom 340 L2H1 2,0EcoBlue 96kW Trend Kastenwagen4-türig 1995 ccm 130 PS / 96 KW Diesel 6-Gang Manuell

wurden uns während der Vertragslaufzeit nachfolgende Wartungen angezeigt:

<i>Datum</i>	<i>Km-Stand</i>	<i>Art der Wartung</i>
23.11.2022	41956	Wartungszusatzumfänge
23.11.2022	41956	Inspektion und Wartung
01.12.2023	82415	TÜV/AU (MwSt-pfl.)
01.12.2023	82415	TÜV/AU (MwSt-frei)
01.12.2023	82415	Wartungszusatzumfänge
01.12.2023	82415	Inspektion und Wartung
01.12.2023	82415	Bremsflüssigkeitswechsel
28.11.2024	0	TÜV/AU (MwSt-frei)
02.12.2024	120410	Inspektion und Wartung
02.12.2024	120410	Wartungszusatzumfänge
05.06.2025	139724	Inspektion und Wartung
08.12.2025	160118	Wartungszusatzumfänge

Wartungsreport zur Kenntnis genommen:

Datum und Unterschrift Käufer

GKK Gutachten GmbH
 Theodorstr. 180, 40472 Düsseldorf

Allane SE
 Parking 33
 85748 Garching bei München

GKK Gutachten GmbH

Theodorstr. 180
 40472 Düsseldorf

Tel.: 0211 6878060
 www.gkk-gutachten.de
 Email: info@gkk-gutachten.de

Zustandsbericht



Vorgang

Fahrzeughalter	Allane SE
Ihr Auftrag vom	22.05.2026 durch Allane SE
Besichtigungsort	33181 Wünneberg, Geroldstraße 1
Besichtigungsdatum	03.06.2026
Referenznummern	0031191009 - 0000242078

Fahrzeugdaten / Technische Daten

Kennzeichen	OD-MX 6506	Fzg.-Ident.-Nummer	WF0YXXTTGYMG34166
Fabrikat	Ford	1. Zulassung	26.10.2021
Typ	Transit Custom 340 L2H1 2,0EcoBlue Trend	Fahrzeugart	Transporter
Getriebe / Gänge	Manuell / 6	Farbe	Race Rot - Uni
Laufleistung abgelesen	181.535 km	Sitzplätze	2
Achsen / angetrieben	2 / 1	Aufbau	Kasten, 4 Türen
Anzahl Besitzer	keine Angabe	nächste HU	11/2026
Motorart	Reihenmotor / Diesel	Hubraum / Nennleistung	1.995 ccm / 96 KW

Fahrzeugdaten wurden der Zulassungsbescheinigung Teil I entnommen und am Fahrzeug gegengeprüft.

Montierte Räder:					
Position	Reifenart	Felgenart	Hersteller	Dimension	Profiltiefe
vorn links	Sommerreifen	Stahlrad	Goodyear	215/65 R16C 109/107T	5 mm
vorn rechts	Sommerreifen	Stahlrad	Goodyear	215/65 R16C 109/107T	5 mm
hinten rechts	Sommerreifen	Stahlrad	Sportiva	215/65 R16C 109/107R	4 mm
hinten links	Sommerreifen	Stahlrad	Sportiva	215/65 R16C 109/107R	4 mm
Reservebereifung: Fahrbereifung					

Beiliegende Räder:					
Position	Reifenart	Felgenart	Hersteller	Dimension	Profiltiefe
Rad 1	Winterreifen	Stahlrad	Continental	215/65 R16C 109/107R M+S	3 mm
Rad 2	Winterreifen	Stahlrad	Continental	215/65 R16C 109/107R M+S	3 mm
Rad 3	Winterreifen	Stahlrad	Continental	215/65 R16C 109/107R M+S	5 mm
Rad 4	Winterreifen	Stahlrad	Continental	215/65 R16C 109/107R M+S	5 mm

Allgemeines / Zustand	
<input checked="" type="checkbox"/> Serviceheft vorhanden	
Kundendienst lt. Wartungsausdruck am 05.12.2025 bei km 160.118.	
Legende :	<input checked="" type="checkbox"/> Ja <input checked="" type="checkbox"/> Nein <input type="checkbox"/> Nicht prüfbar

Vorschaden	Der Vorschaden wurde fach- und sachgerecht behoben	Feststellung
Heckklappe beschädigt	Ja	

Anmerkungen

Unfallschaden: keine festgestellt

Zum Besichtigungszeitpunkt lagen keine Unterlagen zur Anzahl der Besitzer vor.

Eine Unterbodenkontrolle wurde nicht durchgeführt.
 2 Hauptschlüssel vorhanden.
 Das Überprüfen von evtl. überzogenen Wartungsintervallen konnte im Rahmen der Qualitätssicherung nicht erfolgen, somit wird die Möglichkeit von Folgekosten bzw. Folgeschäden nicht ausgeschlossen.

Sonderausstattung

- ✓ 12-Volt-Anschluss im Laderaum
- ✓ Audiosystem 24: Ford Navigationssystem inklusive Ford SYNC 3 mit AppLink und 8"-Multifunktionsdispla
- ✓ Entfall Vinyl-Bodenverkleidung „Easy Clean“ -
- ✓ Heckschwingtür mit beheizbarer Heckscheibe
- ✓ Race Rot
- ✓ Schiebetür, rechts zusätzlich mit Fenster, feststehend, in Schiebetür
- ✓ Sitz-Paket
- ✓ Stoff Ebony
- ✓ 1 Satz Winterkomplettreder über Sixt
- ✓ Folie: MOB_Ford_Transit_Custom_L2H
- ✓ Airbag, Beifahrerseite
- ✓ Diebstahl-Alarmanlage
- ✓ Haltegriff an der B-Säule (Beifahrer-Seite)
- ✓ Laderaumbeleuchtung LED
- ✓ Rückfahrkamera mit Bildübertragung des rückwärtigen Fahrwegs im Multifunktionsdisplay
- ✓ Sicht-Paket
- ✓ Spannungskonverter 230 V/150 Watt (Steckdose)
- ✓ Trennwand mit Fenster
- ✓ Würth: Var. 1 für Mobile Services Ford C

Zustand / Beschädigungen

Front

Stoßfänger vorne Verkleidung oberhalb -lackiert-, verkratzt (Bild 13, Bild 14)

Stoßfänger vorne Verkleidung unterhalb -lackiert-, verkratzt (Bild 15, Bild 16)

Frontscheibe, Steinschlag (Bild 17, Bild 18)

Seite links

Tür vorne links, beschädigt (Bild 19, Bild 20)

Seitenwand links, beschädigt (Bild 21, Bild 22, Bild 23)

Seite rechts

Seitenwand rechts, verkratzt (Bild 34, Bild 35)

Tür vorne rechts, beschädigt (Bild 38, Bild 39)

Schiebetür rechts, verkratzt (Bild 36, Bild 37)

Heck

Stoßfänger hinten Ecke rechts -lackiert-, verkratzt (Bild 31, Bild 32, Bild 33)

Stoßfänger hinten Ecke links -lackiert-, beschädigt (Bild 24, Bild 25)

Stoßfänger hinten Verkleidung -unlackiert-, aufgeworfen (Bild 26, Bild 27)

Heckklappe, beschädigt (Bild 28, Bild 29, Bild 30)

Reifen, Felgen, Radkappen

Reifen 1 x beiliegend, Untermaß (Bild 42, Bild 43)

Reifen 1 x beiliegend, Untermaß (Bild 44, Bild 45)

Exterieur

Beschriftungs- / Werbefolie, beklebt (Bild 40, Bild 41)

Besichtigungsbedingungen

Bei der Besichtigung wurde eine äußere Inaugenscheinnahme am undemontierten Fahrzeug unter Berücksichtigung der vorgefundenen Besichtigungsbedingungen durchgeführt. Es werden keinerlei Eigenschaften von nicht geprüften oder nur eingeschränkt prüfbareren Bereichen des Fahrzeugs zugesichert.

Dieses Dokument enthält im Anhang die Fotodokumentation mit 46 Fotos.

Boldt, Johann

Der Sachverständige, 03.06.2026

Fotoanlage



Bild 1.



Bild 2.

Fotoanlage



Bild 3.



Bild 4.

Fotoanlage

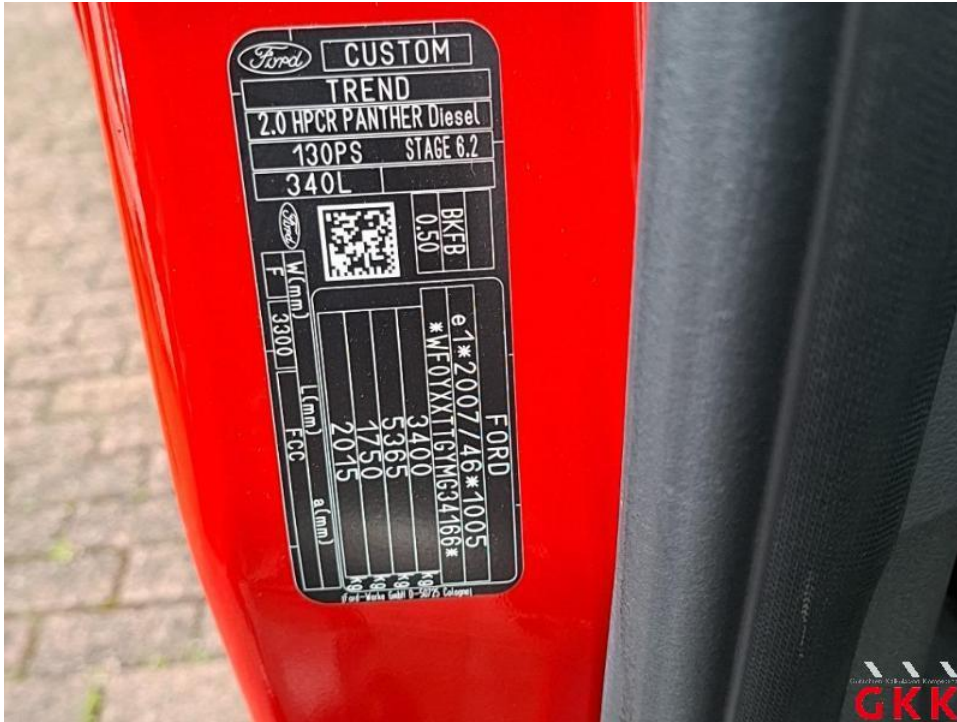

Bild 5.



Bild 6.

Fotoanlage



Bild 7.



Bild 8.

Fotoanlage



Bild 9.



Bild 10.

Fotoanlage



Bild 11.

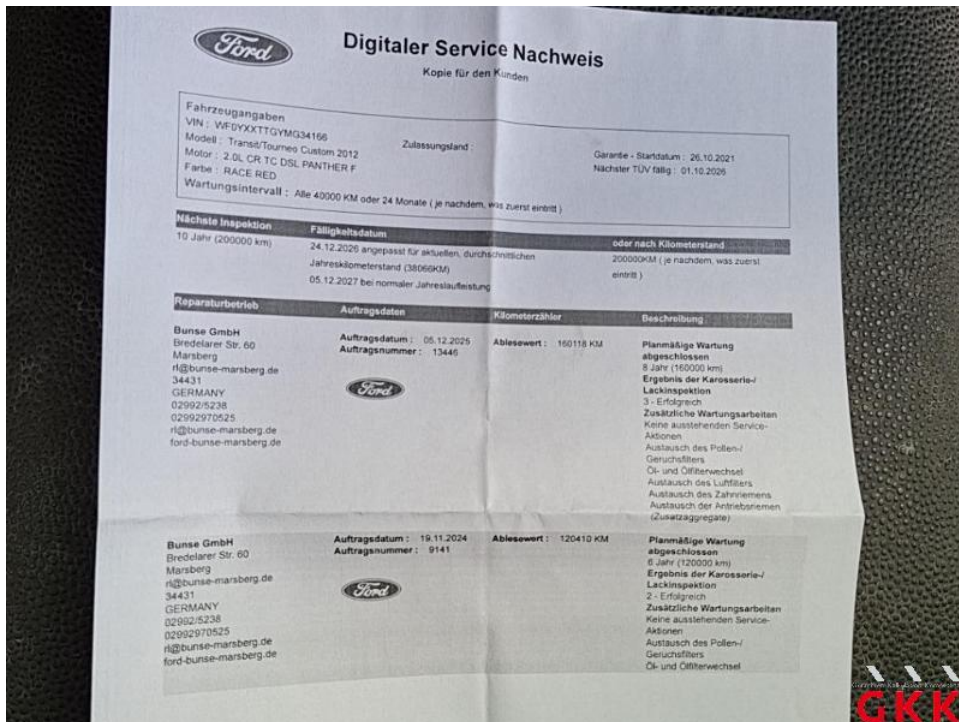

Bild 12.

Fotoanlage



Bild 13. Stoßfänger vorne, Verkleidung oberhalb -lackiert-, verkratzt, Smartrepair

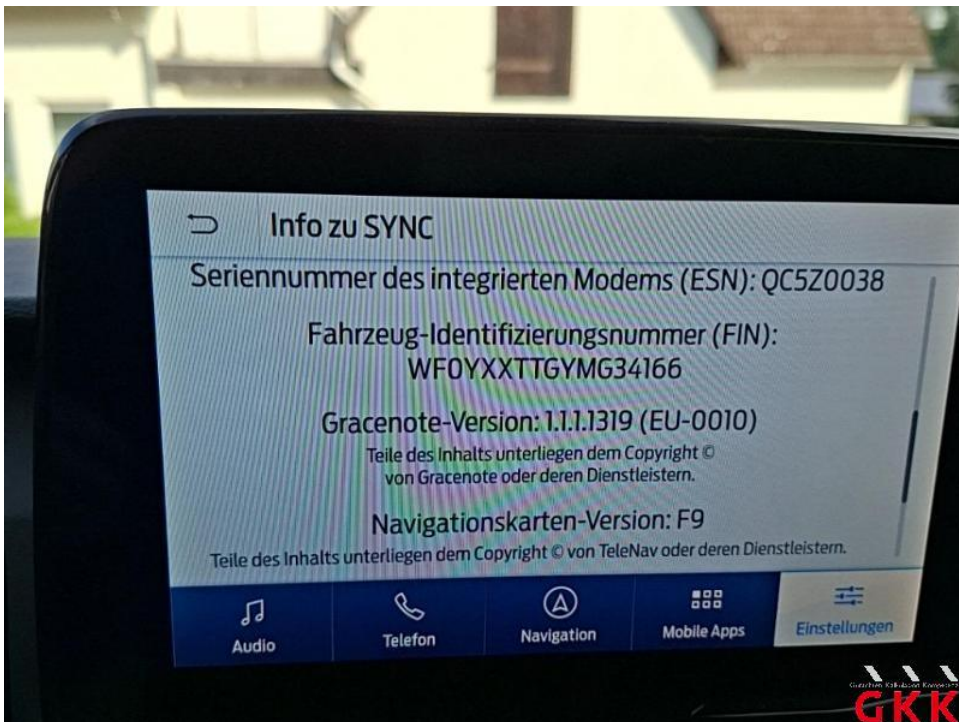

Bild 14. Stoßfänger vorne, Verkleidung oberhalb -lackiert-, verkratzt, Smartrepair

Fotoanlage



Bild 15. Stoßfänger vorne, Verkleidung unterhalb -lackiert-, verkratzt, Smartrepair



Bild 16. Stoßfänger vorne, Verkleidung unterhalb -lackiert-, verkratzt, Smartrepair

Fotoanlage



Bild 17. Frontscheibe, Steinschlag, Smartrepair



Bild 18. Frontscheibe, Steinschlag, Smartrepair

Fotoanlage



Bild 19. Tür vorne links, beschädigt, instand setzen - lackieren

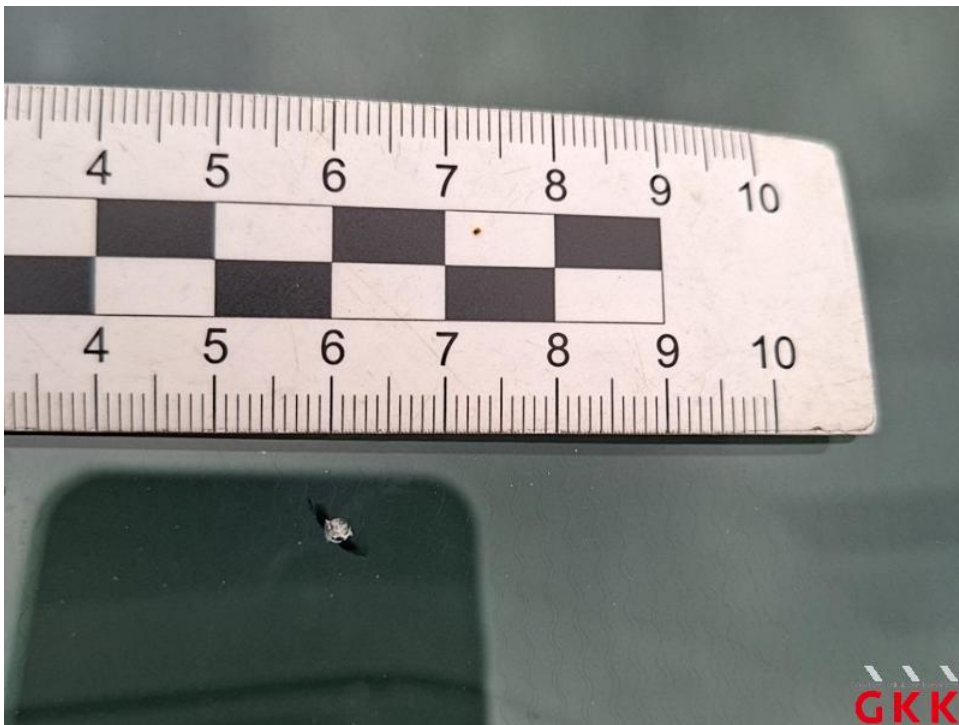

Bild 20. Tür vorne links, beschädigt, instand setzen - lackieren

Fotoanlage



Bild 21. Seitenwand links, beschädigt, instand setzen - lackieren



Bild 22. Seitenwand links, beschädigt, instand setzen - lackieren

Fotoanlage



Bild 23. Seitenwand links, beschädigt, instand setzen - lackieren



Bild 24. Stoßfänger hinten, Ecke links -lackiert-, beschädigt, ersetzen

Fotoanlage



Bild 25. Stoßfänger hinten, Ecke links -lackiert-, beschädigt, ersetzen



Bild 26. Stoßfänger hinten, Verkleidung -unlackiert-, aufgeworfen, ersetzen

Fotoanlage



Bild 27. Stoßfänger hinten, Verkleidung -unlackiert-, aufgeworfen, ersetzen



Bild 28. Heckklappe, beschädigt, instand setzen - lackieren

Fotoanlage



Bild 29. Heckklappe, beschädigt, instand setzen - lackieren



Bild 30. Heckklappe, beschädigt, instand setzen - lackieren

Fotoanlage



Bild 31. Stoßfänger hinten, Ecke rechts -lackiert-, verkratzt, Smartrepair



Bild 32. Stoßfänger hinten, Ecke rechts -lackiert-, verkratzt, Smartrepair

Fotoanlage



Bild 33. Stoßfänger hinten, Ecke rechts -lackiert-, verkratzt, Smartrepair



Bild 34. Seitenwand rechts, verkratzt, Smartrepair

Fotoanlage



Bild 35. Seitenwand rechts, verkratzt, Smartrepair



Bild 36. Schiebetür rechts, verkratzt, lackieren

Fotoanlage



Bild 37. Schiebetür rechts, verkratzt, lackieren



Bild 38. Tür vorne rechts, beschädigt, instand setzen - lackieren

Fotoanlage



Bild 39. Tür vorne rechts, beschädigt, instand setzen - lackieren



Bild 40. Beschriftungs- / Werbefolie, beklebt, entkleben

Fotoanlage



Bild 41. Beschriftungs- / Werbefolie, beklebt, entkleben



Bild 42. Reifen, 1 x beiliegend, Untermaß, ersetzen

Fotoanlage



Bild 43. Reifen, 1 x beiliegend, Untermaß, ersetzen



Bild 44. Reifen, 1 x beiliegend, Untermaß, ersetzen

Fotoanlage



Bild 45. Reifen, 1 x beiliegend, Untermaß, ersetzen



Bild 46. 2. Radsatz