

Fahrzeugbeschreibung

Fahrzeug: SKODA Superb 2.0 TDI SCR DSG AMBITION Combi Kombi5-türig 1968 ccm 150 PS / 110 KW Diesel 7-Gang Automatik

Amtliches Kennzeichen: RV -IN 0333 Fahrgestell-Nummer: TMBJH7NP8P7016332
 Vertrags-Nummer: 40829080 Erstzulassung: 27.04.2023
 Internes KZ: 15063508 Kilometer-Stand: 184341

Unfall/Schaden: Das Fahrzeug hat reparierten Unfallschaden gem. beiliegendem Protokoll.

Ausstattung:

SKODA Superb 2.0 TDI SCR DSG AMBITION Combi Kombi 5-türig 1968 ccm 150 PS / 110KW Diesel 7-Gang Automatik

Lackierung: Black Magic Perleffekt Polsterung: Stoff Ambition-Schwarz Telefontyp:

Listenpreis ohne Sonderausstattung in EUR (vor Mwst.) 35.134,45

Sonderausstattung in EUR (vor Mwst.):

Anhängerkupplung, schwenkbar inklusive Gespannstabilisierung	747,90
Ausstattungspaket Business Amundsen	1.798,32
Black Magic Perleffekt	0,00
Parksensoren vorn & hinten	285,71
Perleffektlackierung	596,64
Rückfahrkamera mit Waschdüse	336,13
Stoff Ambition-Schwarz	0,00
Winterkomplettreifen 4Fleet	0,00
Winterkomplettreifen 4Fleet	0,00

Listenpreis gesamt in EUR (vor Mwst.) 38.899,15

Listenpreis gesamt in EUR (inkl. Mwst.) 46.289,99

Voraussichtliche Berechnungsbasis* für die Ermittlung des geldwerten Vorteils gesamt in EUR (inkl. Mwst.) 46.289,99

Bitte beachten Sie, dass diese Angabe rein informativ und unverbindlich ist. Maßgeblich für die Ermittlung des steuerlich relevanten geldwerten Vorteils ist der Listenpreis für Verbraucher am Tag der Erstzulassung, der bei Elektro- und Hybridfahrzeugen gegebenenfalls zu mindern ist.

*Voraussichtlicher Bruttolistenpreis für Verbraucher abzüglich Winterräder und / oder Telefonvorbereitung

Technische Daten

(Angaben basieren auf Herstellerangaben*)

Fahrzeug:	SKODA Superb 2.0 TDI SCR DSG AMBITION Combi Kombi5-türig 1968 ccm 150 PS / 110 KW Diesel 7-Gang Automatik		
Modelljahr:	2023		
kW / PS:	110 / 150	Hubraum:	1968
Getriebe:	Automatik	Anzahl Gänge:	7
Emissionsgruppe:	I2	CO2 (g/km):	131
durchschn. Verbrauch/100 Km:	5,0000	Tankinhalt:	66
Max. Km/h:	212	Beschl. 0-100 Km/h in Sec.:	9,200
Leergewicht (kg):	1607	zul. Gewicht (kg):	2196

* Angaben ohne Gewähr

Unfall-/Schadenspiegel

Vertrags-Nummer: 40829080
Amtliches Kennzeichen: RV -IN 0333
Übersicht erstellt am: 18.06.2026

Für das Fahrzeug gem. o.g. Leasingvertrag, Fahrzeugtyp

SKODA Superb 2.0 TDI SCR DSG AMBITION Combi Kombi5-türig 1968 ccm 150 PS / 110 KW Diesel 7-Gang Automatik

wurden uns während der Vertragslaufzeit nachfolgende Beschädigungen angezeigt:

Datum	SNR	Verursacher	Beschädigung	Reparatur erfolgt *	Gutachten vorhanden *
21.04.2026	9059993811	Glasschaden	Windschutzscheibe Fahrerseite Steinschlag im Sichtfeld	Ja	Nein
13.03.2026	9059986521	Panne	Eigenes Fzg. ohne Schaden	Nein	Nein
04.08.2024	9059897020	Wildschaden	Frontgrill komplett Crash	Ja	Nein
18.01.2024	9059876026	Motor, Getriebe und	Marderschaden	Ja	Nein

* Sofern für eine Schadennummer mehrere Beschädigungen angegeben sind, gilt der Eintrag in dieser Spalte für die gesamte Schadennummer.

Unfall-/Schadenspiegel zur Kenntnis genommen:

Datum und Unterschrift Käufer

Wartungsreport

Vertrags-Nummer: 40829080
Amtliches Kennzeichen: RV -IN 0333
Übersicht erstellt am: 18.06.2026

Für das Fahrzeug gem. o.g. Leasingvertrag, Fahrzeugtyp

SKODA Superb 2.0 TDI SCR DSG AMBITION Combi Kombi5-türig 1968 ccm 150 PS / 110 KW Diesel 7-Gang Automatik

wurden uns während der Vertragslaufzeit nachfolgende Wartungen angezeigt:

<i>Datum</i>	<i>Km-Stand</i>	<i>Art der Wartung</i>
15.09.2023	28870	Wartungszusatzumfänge
15.09.2023	28870	Inspektion und Wartung
15.12.2023	48810	Inspektion und Wartung
15.12.2023	48810	Wartungszusatzumfänge
14.04.2025	121036	Bremsflüssigkeitswechsel
14.04.2025	121036	Getriebeölwechsel
14.04.2025	121036	Inspektion und Wartung
29.09.2025	148156	Inspektion und Wartung
21.04.2026	177253	TÜV/AU (MwSt-frei)

Wartungsreport zur Kenntnis genommen:

Datum und Unterschrift Käufer



Zustandsbericht

Kunde :	Allane SE HCBE	Amtl. Kennzeichen :	RV-IN 333
Berichtsnummer :	0000000922797-DE968		
Referenznummer:	31188599		

Fahrzeugdaten

Skoda Superb Combi (3V5)(06.2015->) Ambition

Fahrzeug-Ident.-Nr.:	TMBJH7NP8P7016332	Laufleistung abgelesen:	184341 km
Erstzulassung / Baujahr:	27.04.2023 / 2022	Besichtigungsdatum/-ort:	02.06.2026 73499 Wört
Fahrzeugart:	PKW	Aufbauart:	Kombilimousine
Kraftstoff:	Diesel	Getriebe Art:	Automatik
Navi.-Datenträger:	-	Hubraum / Leistung:	1968 ccm / 110 kW (150 PS)
Antriebsart:	Frontantrieb	Lackfarbe:	Schwarz-Magic Perleffekt
Lackart:	Perleffekt	Türen / Sitzplätze:	5 / 5
Anzahl Schlüssel:	2	Nächste HU / AU:	2026 / 2026
Polster Art:	Stoff	Serviceheft verfügbar:	Ja
Farbe Innenausstattung:	Schwarz	Serviceheft gepflegt:	Ja
Raucherfahrzeug:	Nein	Letzter Service km / am:	177253 / 16.04.2026
Fahrzeug fahrbereit:	Ja	Vorgelegte Fahrzeug-	
Zustand aussen:	2 - Gut	Unterlagen:	ZB I (Fzg.Schein)
		Zustand innen:	2 - Gut

Der Zustandsbericht wurde unparteiisch und nach bestem Wissen und Gewissen erstellt. Die im Zustandsbericht aufgeführten Bilder sind Bestandteil der Fahrzeugbeschreibung, hinsichtlich der Ausstattung und des Fahrzeug-zustandes.



Montierte Bereifung		
Reifenart / Felgentyp:	Sommerreifen	Aluminium original
1. Achse - links / Zust.	Continental	215/60/R16/-V 6 mm
1. Achse - rechts / Zust.	Continental	215/60/R16/-V 6 mm
2. Achse - links / Zust.	Continental	215/60/R16/-V 6 mm
2. Achse - rechts / Zust.	Continental	215/60/R16/-V 6 mm
Verkehrssicherheit:	Verkehrssicher	

Serienausstattung	
<ul style="list-style-type: none"> • Ablagefach für Regenschirm • Airbag Fahrer-/Beifahrerseite • Anti-Blockier-System (ABS) • Antriebsart: Frontantrieb • Ausstattungs-Paket: Green tec • Außenspiegel Wagenfarbe • Bremsassistent • Bremsscheiben hinten (300 mm x 12 mm) • Brillenfach • Dachreling • Einparkhilfe hinten • Elektron. Stabilitäts-Programm (ESP) • Fahrassistenz-System: Berganfahr-Assistent (Hill-Holder) • Fensterheber elektrisch vorn + hinten • Fußraumbeleuchtung vorn und hinten • Geschwindigkeits-Regelanlage (Tempomat) • Heckleuchten LED • Infotainment-Paket Bolero • Isofix-Aufnahmen für Kindersitz an Rücksitz • Kindersicherung elektr. Wette gehört • Knieairbag Fahrerseite • Kopf-Airbag-System • Kopfstützen vorn • Lendenwirbelstütze Sitz vorn links • Lenkrad (Leder - 2-Speichen) mit Multifunktion 	<ul style="list-style-type: none"> • Airbag Beifahrerseite abschaltbar • Akustikglas Türscheiben vorn • Antriebs-Schlupfregelung (ASR) • Audiosystem Bolero (MP3-fähig, SD-Karten-Schnittstelle) • Außenspiegel elektr. verstell- und heizbar • Batterie 44 Ah • Bremsenergierückgewinnung • Bremsscheiben vorn (312 mm x 25 mm) • Chromzierleisten an Seitenfenstern • Durchladeeinrichtung (Mittelarmlehne hinten) • Elektron. Querdifferentialsperre (XDS) • Fahrassistenz-System: Auffahrwarnsystem mit City-Notbremsfunktion (Frontradar-Assistent) • Fahrassistenz-System: Multikollisionsbremse (Multi Collision Brake) • Fernbedienung für Zentralverriegelung • Generator 140 A • Handschuhfach beleuchtet • Heckscheibenwischer • Innenausstattung: Dekoreinlagen Silber • Karosserie: 5-türig • Klimaanlage Climatronic 2-Zonen • Kombiinstrument digital (virtual cockpit) • Kopfstützen hinten • Kältemittel R 134 A. • Lendenwirbelstütze Sitz vorn rechts • Lenksäule (Lenkrad) höhenverstellbar



- Lenksäule (Lenkrad) längsverstellbar
- Line-In-Audioanschluss in Mittelkonsole
- Mittelarmlehne vorn
- Multifunktionsanzeige
- Nebelscheinwerfer mit Abbiegelicht
- Radioempfang digital (DAB+)
- Reifen-Reparaturkit
- Rücksitzlehne geteilt/klappbar
- Schalt-/Wählhebelgriff Leder
- Scheibenwischer Aero (Flachblattscheibenwischer)
- Scheinwerfer LED
- Seitenscheiben hinten und Heckscheibe abgedunkelt (SunSet)
- Servolenkung elektronisch (Servotronic)
- Sitz vorn rechts höhenverstellbar
- SmartLink (MirrorLink, Apple CarPlay und Android Auto)
- Sonnenblende rechts mit Spiegel
- Start/Stop-Anlage
- Steckdose (12V-Anschluß) in Mittelkonsole vorn
- Verzurrösen Koffer-/Laderaum
- Wegfahrsperrung
- Zentralverriegelung
- Lichtassistent (Coming Home, Leaving Home)
- LM-Felgen 6,5x16 (Orion)
- Motor-Schleppmoment-Regulator (MSR)
- Nebelscheinwerfer LED
- Notrufsystem
- Reifen 215/60 R16 ..V
- Reifendruck-Kontrollsystem
- Schadstoffarm nach Abgasnorm Euro 6
- Scheibenwaschdüsen heizbar
- Scheibenwischer mit Regensensor
- Seitenairbag vorn
- Servolenkung
- Sitz vorn links höhenverstellbar
- Sitzbezug / Polsterung: Stoff Ambition Schwarz
- Sonnenblende verbindet mit Spiegel
- Sprachsteuerung für Infotainment-System
- Steckdose (12V-Anschluß) im Koffer-/Laderaum
- USB-Anschluss
- Wartung: Longlife-Service
- Drahtloser SmartLink

Sonderausstattung

- Anhängerkupplung mit Stabilitätskontrolle
- Rückfahrkamera
- Business-Paket Amundsen
 - Fahrassistenz-Paket: Traveller, Fahrassistenz-System:
 - Verkehrszeichenerkennung, Kombiinstrument digital (virtual cockpit),
 - Fahrassistenz-System: Autom. Distanzregelung (ACC) mit Frontradar-
 - Assistent (bis 210 km/h), Fahrassistenz-System: Spurhalteassistent (Lane
 - Assist), Telefonzelle, Audio-Navigationssystem Amundsen, Steckdose 230V
- Park-Distance-Control (PDC) vorn und hinten
- Lackierung: Perleffekt-Lackierung

Wir weisen darauf hin, dass die bereitgestellten Daten aus der DAT-Datenbank übernommen wurden. Für die Vollständigkeit und Richtigkeit kann keine Haftung übernommen werden.

Allgemeine Prüfung

Probefahrt:	Eingeschränkt durchgeführt Aufgrund der Bedingungen konnte eine kurze Probefahrt nur mit mäßiger Geschwindigkeit durchgeführt werden. Im Rahmen der Probefahrt wurden weitere Prüfungen durchgeführt. Die Ergebnisse sind im weiteren Verlauf des Gutachtens dokumentiert.
Unterbodenprüfung:	Nicht möglich Eine Besichtigung der Fahrzeugunterseite konnte nicht durchgeführt werden.
Laufleistung plausibel:	Nicht prüfbar Nicht prüfbar
Hinweis:	
Hinweis (Verkehrssicherheit):	

Unfallschadenprüfung	
Rep. Vorschäden / -höhe brutto:	
Lackschichtendickenmessung:	- -
Bestehender Unfallschaden:	Nicht festgestellt Am Fahrzeug wurden im Rahmen einer Sichtprüfung der Karosserieaußenhaut keine bestehenden Unfallschäden festgestellt (ausgenommen übliche Gebrauchsspuren).
Hinweis:	

Übersicht durchgeführte Zustandsprüfung					
Klimaanlage:	Eingeschränkt geprüft	✘	Lichtanlage:	Eingeschränkt geprüft	✘
Sonnendach/ Verdeck:	Nicht geprüft	✓	Sitzheizung:	Eingeschränkt geprüft	✘
Bremsanlage:	Eingeschränkt geprüft	✘	Motorlauf:	Eingeschränkt geprüft	✘

Durchgeführte Technikprüfung	
Klimaanlage:	Die Klimaanlage konnte bei der Besichtigung nur eingeschränkt geprüft werden.
Lichtanlage:	Die Lichtanlage konnte zum Besichtigungszeitpunkt nur eingeschränkt geprüft werden.
Sonnendach/ Verdeck:	Nicht geprüft
Sitzheizung:	Eingeschränkt geprüft
Bremsanlage:	Die Bremsanlage wurde durch eine Inaugenscheinnahme geprüft.
Motorlauf:	Die Überprüfung des Motorlaufs war nur eingeschränkt möglich. Dabei wurden keine akustischen bzw. visuellen Auffälligkeiten festgestellt.
Hinweis:	*

Schaden			
	Karosserie außen		
	Bauteil	Schaden	Rep.-Art
1.	Seitenwand - Hinten - Rechts	Kratzer	Smart Repair

2.	Heckklappe	Kratzer	Smart Repair
3.	Tür Hinten - Links	Kratzer	Smart Repair
4.	Seitenwand - Hinten - Links	Kratzer	Smart Repair
5.	Kotflügel Vorne - Links	Kratzer	Lackieren
6.	Tür Vorne - Rechts	Kratzer	Smart Repair
7.	Tür Vorne - Links	Kratzer	Smart Repair
8.	Motorhaube	Verdellt	Smart Repair



Karosserie innen

	Bauteil	Schaden	Rep.-Art
9.	Armaturenbrett	Kratzer	Smart Repair
10.	Dachhimmel	Verschmutzt	Reinigen



Sonstiges

	Bauteil	Schaden	Rep.-Art
11.	Sitz Innenraum rechts vorne	Verschmutzt	Reinigen

Eine Vorschadenprüfung erfolgt ausschließlich im Rahmen und der Möglichkeiten einer Inaugenscheinnahme und Lackschichtenmessung ohne eine Demontage von Bauteilen. Ein möglicher Vorschadenumfang ist unbekannt.

Wir weisen darauf hin, dass das Fahrzeug zusätzlich zu den im Bericht aufgeführten Beschädigungen alters- und lauleistungsbedingte Gebrauchsspuren aufweisen kann, wie sie im normalem Gebrauch unvermeidlich sind (kleine Beulen, Dellen, Kratzer).

Es wird zudem keine Haftung für einen Defekt und / oder verborgen gebliebene Schäden im Hinblick auf Elektronik und Mechanik übernommen, sowie für arglistige Täuschung und verschwiegene Mängel.



Bilddokumentation



Vorne links



Vorne rechts



Hinten links



Hinten rechts



Kofferraum



Innen



Kombiinstrument



Kilometerstand



Mittelkonsole

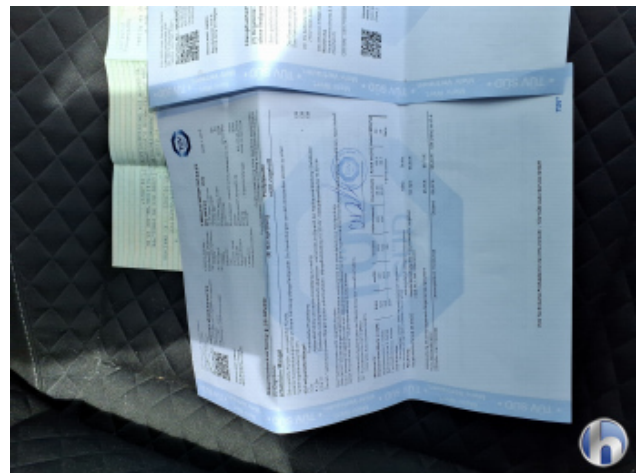

Serviceheft/Nachweis



Serviceheft/Nachweis



Motorraum



Felgen



Bereifung



Bereifung



Bereifung



Bereifung



1. Seitenwand - Hinten - Rechts
Kratzer - Smart Repair



2. Heckklappe
Kratzer - Smart Repair



2. Heckklappe
Kratzer - Smart Repair



3. Tür Hinten - Links
Kratzer - Smart Repair



3. Tür Hinten - Links
Kratzer - Smart Repair



4. Seitenwand - Hinten - Links
Kratzer - Smart Repair



5. Kotflügel Vorne - Links
Kratzer - Lackieren



5. Kotflügel Vorne - Links
Kratzer - Lackieren



5. Kotflügel Vorne - Links
Kratzer - Lackieren



6. Tür Vorne - Rechts
Kratzer - Smart Repair



7. Tür Vorne - Links
Kratzer - Smart Repair

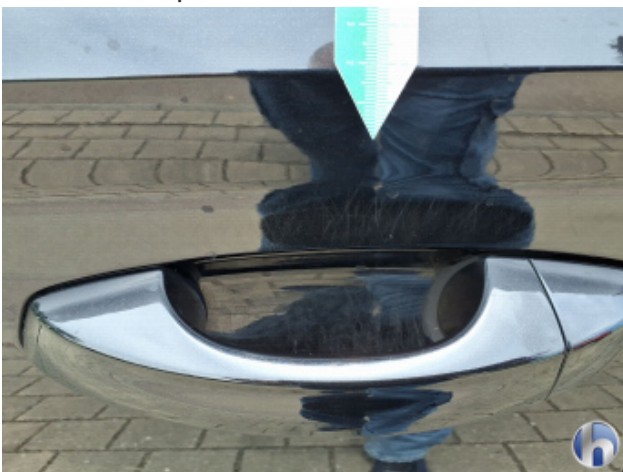

7. Tür Vorne - Links
Kratzer - Smart Repair



8. Motorhaube
Verdellt - Smart Repair



9. Armaturenbrett
Kratzer - Smart Repair



10. Dachhimmel
Verschmutzt - Reinigen



10. Dachhimmel
Verschmutzt - Reinigen



10. Dachhimmel
Verschmutzt - Reinigen



10. Dachhimmel
Verschmutzt - Reinigen



11. Sitz Innenraum rechts vorne
Verschmutzt - Reinigen



11. Sitz Innenraum rechts vorne
Verschmutzt - Reinigen



11. Sitz Innenraum rechts vorne
Verschmutzt - Reinigen

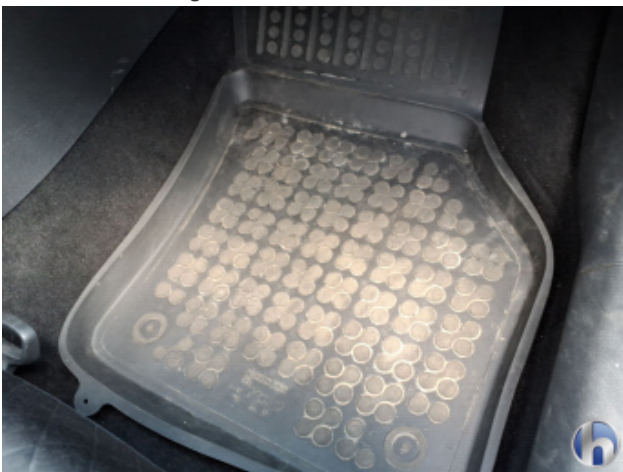

11. Sitz Innenraum rechts vorne
Verschmutzt - Reinigen



11. Sitz Innenraum rechts vorne
Verschmutzt - Reinigen



11. Sitz Innenraum rechts vorne
Verschmutzt - Reinigen



Hüsge Gruppe®
Die Gutachter