



Zustandsbericht

- Protokoll der Fahrzeugbewertung -

Berichts-Nr: 10378521
vom: 08.04.2026

» Übersicht

Auftrags-Nr: 1002380207
Besichtigt am: 25.03.2026 13:32
Berichts-Nr: 10378521
FIN: VSSZZZKL8RR011845



Fahrzeugansicht - diagonal
vorne links



Fahrzeugansicht - diagonal
hinten rechts



Innenraum - Cockpit mit
Laufleistung



Zustandsbericht

- Protokoll der Fahrzeugbewertung -

Berichts-Nr: 10378521
vom: 08.04.2026

» Fahrzeugdaten

Fahrzeugkategorie:	Personenkraftwagen
Fahrzeugart:	Kombi
Hersteller:	Seat
Modell:	Leon
HSN / TSN:	7593 / ASL
Erstzulassungsdatum:	18.10.2023
Laufleistung:	48.807 km
Nachweis Kilometerstand:	Abgelesen
Farbe:	"Candy" Weiss
Farbe Dach:	"Candy" Weiss
Antriebsart:	Frontantrieb
Motorisierung/Kraftstoff:	Diesel
Hubraum:	2.000 ccm
Leistung:	110 kW (150 PS)
Fahrzeuglänge:	
Fahrzeughöhe:	
Fahrzeugbreite:	
Zulässiges Gesamtgewicht:	
Radstand:	
Anzahl Achsen:	2
Zylinder:	4
Schadstoffklasse:	Euro 6
Anzahl Türen:	4
Anzahl Sitze:	5
Getriebe:	Automatik 7-Gang
Polsterart:	Stoff
Interieurfarbe:	Kaltgrau - Kristallgrau
Anzahl vorhandene Schlüssel:	2

» Dokumente & Wartung

Nächste HU:	
Zulassungsbescheinigung (ZBT1 Original) vorhanden:	Ja
Zulassungsbescheinigung entgegengenommen:	Nein
Kennzeichen entgegengenommen:	Keine
Wartungsheft:	Digital
Wartungsnachweis:	Nicht prüfbar
Datum der letzten Wartung:	
Km-Stand bei letzter Wartung:	



Zustandsbericht

- Protokoll der Fahrzeugbewertung -

Berichts-Nr: 10378521
vom: 08.04.2026

» Fahrzeugausstattung

"Convenience"-Paket: Regen-/Lichtsensor, Coming- und Leaving-Home-Funktion, Innenspiegel automatisch abblendend

"Safe & Driving"-Paket M (für Navigationssystem)

10"-Navigationssystem "+"

2 Leseleuchten vorn, 2 hinten

4 Zyl. Dieselmotor 2,0L Aggr. 05L.C

4-Zyl.-Turbodiesel 2,0 l/110 kW (4V) CR Grundmotor:
T37/T3Y/TS1/T4P/TR1/TOP/
TON/T13/T29/TM4/TD1/TI9/T11/T3C, TDI

7-Gang-Automatikgetriebe

Abgaskonzept, EU6 AP

Abwicklung Serie

Airbag FS und BFS, ohne Knieairbag, mit BFS-Deaktivierung

Antenne nur für FM Empfang, Diversity

Armaturentafel Standard

Außen-Sound Standard

Außenspiegel elektr. einstellbar, separat beheizbar

Außenspiegel Fahrerseite konvex, Beifahrerseite konvex

Außenspiegelgehäuse lackiert

Automatische Distanzregelung (mit follow to stop) und Speed-Limiter

Batterie 420A (70Ah)

Batterie/Generator Kapazität Standard

Bauteilesatz ohne länderspezifische Bauvorschrift

Betriebserlaubnis Nachtrag

Betriebsspannung 12 V

Bordliteratur in Deutsch

Bordwerkzeug

BRS für Fahrzeuge ohne E-Antrieb (ESC und eBKV)

Chrom-Paket

Climatronic (3-Zonen) mit Klimabedienteil hinten

Dachreling, schwarz

Dämpfung hinten, Basis 1

Dämpfung vorn

Datenträger für EU, integriert

Dekor-Einlagen für Konsole

Differenzialsperre (XDS) Dynamische Traktions Hilfe

Digitaler Radioempfang

Drehstromgenerator 140 A

Drei.-Automatikgurte vorn

Dreip.-Automatikgurte hinten außen mit ECE-Label

Dreipunkt-Automatikgurt für mittleren Fondsitz

Einbau Differenzierung für Getriebe "DQ381" -- Fahrzeugteile -

-

Einstiegleisten in den Türausschnitten aus Kunststoff

Einton-Signalhorn

Elektrische Luftzusatzheizung

Entriegelung Heckklappe/Deckel hinten von außen

Entriegelung Hintersitz mechanisch

Extern, USB Typ-C Datenbuchse(n) und Ladebuchse(n)

Fahrzeuge ohne besonderen Produktaufwertungsmaßnahmen

Fahrzeugklassen-Differenzierung -5FN-

Federbereich 08 nur Einbausteuerung keine Bedarfsprognose

Fensterheber mit Komfortschaltung und Abschaltsicherung, elektrisch

Fernlichtassistent

Fertigungsablauf Standard

Feststellbremse

Formteilhimmel ungeteilt

FPK-Medium

Frei konfigurierbares Kombiinstrument

Front Assist mit Warnen und Bremsen auf Fahrzeuge, Fußgänger und Radfahrer

Frontantrieb

Fußhebelwerk "Standard"

Gepäckraumabdeckung, schiebbar

Gepäckraumauskleidung mit Staufächern

Gepäcktaschen an Rückenlehnen

Gewichtsbereich 9 nur Einbausteuerung keine Bedarfsprognose

Gurtkontrolle, E-Kontakt vorn und hinten, optisch und akustisch

Heckscheiben-Wisch-Waschanlage mit Intervallschaltung

Heckspoiler

Hinterachse "Standard"

Höheneinstellung, manuell, für Vordersitze

Instrumenteneinsatz, Anzeige in KM/H

Kältemittel R1234yf

Kein Sonderfahrzeug, Standard-Ausführung

Keine Aktionsausführung

Kennzeichenträger vorn (groß)

Kindersitzverankerung für Kindersitzsystem I-Size, 2 x top tether und Kindersitzverankerung vorn BF-Seite

Klappbare Haltegriffe, mehrteilig

Klimakomfortscheibe

Komfortpaket

Kopfstützen hinten (3 Stück)

Kopfstützen vorn



Zustandsbericht

- Protokoll der Fahrzeugbewertung -

Berichts-Nr: 10378521
vom: 08.04.2026

Kraftstoffsystem Diesel	Ohne Feuerlöscher
Landesverkaufsprogramm Deutschland	Ohne Fußmatten
Lautsprecher, vorn und hinten	Ohne Head-Up Display
LED- Hauptscheinwerfer mit Linse	Ohne Individualeinbau
Ledermultifunktionslenkrad, beheizbar mit Tiptronic	Ohne Kamerasysteme/Umfeldsensorik
LED-SBBR-Leuchte, Fahrtrichtungsanzeigeranimiert	Ohne Kompensator
Leichtmetallräder 7J x 16	Ohne Ladekabel
Lendenwirbelstütze, manuell einstellbar für linke Vordersitzlehne	Ohne Lehnenverriegelung für Vordersitze
Leuchtweitenregulierung,autom.dynamisch (reguliert sich im Fahrbetrieb)	Ohne Mode3 Ladekabel
Linkslenker	Ohne Oberflächenschutz mit zusätzlichen Transportschutzmaßnahmen
Mapcare: Update des Kartenmaterials für Navigationssystem, inklusive Kartenmaterial	Ohne Schalthebelknopf/-Griff
Mirror Link plus Wireless "App" plus RSE (Vorbereitung)	Ohne Scheinwerferreinigungsanlage, ohne Waschwasser-Standanzeige
Mit Ausweichunterstützung mit Abbiegeassistent	Ohne Schriftzugsatz (ohne Typbezeichnung)
Mit Multifunktionskamera	Ohne Schubladen unter den Vordersitzen
Mit Projektionsleuchte (Spiegel)	Ohne Sitzbelüftung/Massagesitze
Mit Verkehrszeichenerkennung	Ohne Sonderspezifikationen
Mit zus. Leuchten (Beleuchtungen innen)	Ohne Spurwechselassistent
Mittelarmlehne vorn	Ohne Stabilisator hinten
Modul Boden hinten Ausführung 4	Ohne Steckdose
Müdigkeitserkennung	Ohne Systeme für den Fahrzeugzugang
Navigationsgerät-High	Ohne Tilgergewicht Lenkrad
Nebelscheinwerfer	Ohne Überführungsausrüstung
Nebelschlussleuchte	Ohne Verbandmaterial, ohne Warndreieck
Netztrennwand	Ohne Vorbereitung für VTS (Vehicle-Tracing System)
Netztrennwand	Ohne zus. Geräuschkämpfungsmaßnahmen für Innenraum
Nicht Heissland	Ohne zus. Karosserieabdeckungen seitlich(Steinschlagschutz)
Nichtraucherausführung	Ohne zus. Triebwerks-Unterschutz
Normalsitze vorn	Ohne Zusatz-/Standheizung
Ohne "drive select"	Ohne zusätzliche Bereifung
Ohne 2. Batterie	Online-Dienst, mit OCU, mit Head Unit Codierung, ohne WFS-Verbund
Ohne Aktivkohlebehälter mit SCR	Optionsinfotainment (MIB3)
Ohne alternativ-Antriebssystem	Pan-European-eCall
Ohne Anhängervorrichtung	Pannenset
Ohne beheizbare Scheibenwaschdüsen	Parklenkassistent
Ohne Berg-Anfahr/ Abfahrhilfe/ Komfort- fahrhilfe	Parklenkassistent inkl. Sensoren vorn und hinten
Ohne besondere Karosseriemaßnahmen	Radschrauben mit Diebstahlsicherung (nicht abschließbar)
Ohne Car2X	Radstand
Ohne connect Paket 1	Rechtsverkehr
Ohne Dacheinsatz (Volldach)	Regionscode " ECE " für Radio
Ohne Dekorfolien/Embleme	Reifen 205/55 R16 91V
Ohne Elektromotor (Hybrid)	Reifen ohne Festlegung der Reifenmarke
Ohne erweitertem Sicherheitssystem	Reifendruckkontrolle



Zustandsbericht

- Protokoll der Fahrzeugbewertung -

Berichts-Nr: 10378521
vom: 08.04.2026

Rücksitzbank ungeteilt, Lehne geteilt umlegbar mit Mittelarmlehne
Scheiben seitlich und hinten in Wärmeschutzverglasung
Scheibenbremsen hinten
Scheibenbremsen vorn
Scheibenwischer-Intervallschaltung mit Licht/Regensensor
SEAT CONNECT gen3 - Medien & Internet
SEAT CONNECT gen3 - Sicherheit & Service, Remote-Zugriff und Online-Infotainment
Seitenairbag vorn, mit Kopfairbag und Interaktionsairbag vorn
Serienkraftstoff-Erstbefüllung
Serviceanzeige 30000 km oder 2 Jahre (variabel)
Servolenkung, geschwindigkeitsabhängig (Servotronic)
Sicherheitsinnenspiegel automatisch abblendbar
Sitzbezüge in Stoff
Sitzheizung für Vordersitze getrennt regelbar
Sonnenblenden mit Spiegel, Beifahrerseite mit Airbag-Label auf Sonnenblende und B-Säule
Spezielles Typschild für EG für M1-Pkw
Sprachsteuerung
Spurhalteassistent
Stabilisator vorn
Standardelektrik
Standard-Klimazonen
Start/Stop-Anlage mit Rekuperation
Stoßfänger Sport
Tagesfahrlicht mit Assistenzfahrlicht u.Coming- u. Leaving-home Funktion automatisch
Telefonvorbereitung für Handy
Top-Komfortausstattung STYLE
Tür und Seitenverkleidung
Typprüfand Deutschland
Typzeichen und Firmenemblem
UWB fähiges Land und Trägerfrequenz 433,92 bis 434,42Mhz
Variables Ladebodenkonzept
Variant/Avant LEON Sportstourer
Variante Grundausstattung
Voll-LED: LED-Scheinw. und LED-Heckl., autom. Leuchtweitenreg., Projektionsl. (Style + FR Coming/Leaving Home)
Wartungsintervallverlängerung
Wegfahrsperrung elektronisch
Werksinterne Steuerung Selbstabholer
Winterpaket: Sitzheizung vorn und Lenkradheizung
Zentralverriegelung "Keyless-Go" ohne Safesicherung
Zierleisten Standard



Zustandsbericht

- Protokoll der Fahrzeugbewertung -

Berichts-Nr: 10378521
vom: 08.04.2026

» Bereifung

MONTIERTE BEREIFUNG

Derzeit sind ein oder mehrere Reifen am Fahrzeug montiert, die nicht zum Lieferumfang gehören.

Hersteller	Ort	Position	Typ	Felge	Dimension	Profiltiefe
Semperit	Vorne	Links	Winter	Aluminium	205/55 R 16 91 H	7,0 mm
Semperit	Vorne	Rechts	Winter	Aluminium	205/55 R 16 91 H	7,0 mm
Semperit	Hinten	Links	Winter	Aluminium	205/55 R 16 91 H	7,0 mm
Semperit	Hinten	Rechts	Winter	Aluminium	205/55 R 16 91 H	7,0 mm

Reifen verkehrssicher: Ja

ZUSÄTZLICHE BEREIFUNG

Hersteller	Ort	Position	Typ	Felge	Dimension	Profiltiefe
Nexen			Sommer	Aluminium	205/55 R 16 91 V	2,0 mm
Nexen			Sommer	Aluminium	205/55 R 16 91 V	2,0 mm
Nexen			Sommer	Aluminium	205/55 R 16 91 V	5,0 mm
Nexen			Sommer	Aluminium	205/55 R 16 91 V	5,0 mm

Reifen zulässig: Ja

Reifen verkehrssicher: Ja

ERSATZ-/NOTRAD & ZUBEHÖR

Bordwerkzeug vorhanden: Ja

Tirefit vorhanden: Ja

Tirefit Ablaufdatum: 06.2027

Kompressor vorhanden: Ja



Zustandsbericht

- Protokoll der Fahrzeugbewertung -

Berichts-Nr: 10378521
vom: 08.04.2026

» Wertmindernde Faktoren

Nr	Bauteil	Schadensbeschreibung	Reparaturempfehlung
1	Vorderseite	Unfallschaden	Reparieren
2	Stoßfänger hinten	Kratzer	Lackieren
3	Vorbereitungszeit Kunststoff-Lackierung	Lack Vorbereitung	Ausführen
4	Kotflügel hinten rechts	Kratzer	Lackieren
5	Kofferraumverkleidung rechts	Abweichend vom Auslieferungszustand/-umfang	Ersetzen
6	Kofferraumverkleidung links	Abweichend vom Auslieferungszustand/-umfang	Ersetzen
7	Außenspiegel Gehäuse links	Kratzer	Smart Repair
8	Zusätzliche Felge(n)	Kratzer	Lackieren
9	Heckklappe	Delle(n)	Kaltdrücken
10	Belüftungsdüse hinten mitte	Gebrochen	Ersetzen
11	Beleuchtungs- und Signallampen	Gebrochen	Ersetzen

» Gebrauchsspuren

Das Fahrzeug weist dem Alter, der Laufleistung und dem Einsatzzweck entsprechende Gebrauchsspuren auf.



Zustandsbericht

- Protokoll der Fahrzeugbewertung -

Berichts-Nr: 10378521
vom: 08.04.2026

» Merkantile Wertminderung

Vorschäden bekannt:	Ja
Vorschäden feststellbar:	Ja
Nachlackierungen vorhanden:	Ja
Nachlackierungen professionell ausgeführt:	Ja
Lackschichtdickenmessung durchgeführt:	Ja - mit Auffälligkeiten/Abweichungen

Nr	Bauteil	Schadensbeschreibung	Reparaturstatus	Reparaturkosten
1	Andere	Haftpflichtschaden		€ 3.665,60
Summe (ohne MwSt.):				€ 3.665,60

ERGEBNISSE DER LACKSCHICHTDICKENMESSUNG

Bauteil	Lack (µm)
Lackschichtdicke Tür vorne rechts (µm)	233,0
Lackschichtdicke Tür hinten rechts (µm)	195,0
Lackschichtdicke Kotflügel vorne rechts (µm)	184,0

Pro Bauteil wurden mindestens 3 Messungen durchgeführt.



Zustandsbericht

Berichts-Nr: 10378521
vom: 08.04.2026

- Protokoll der Fahrzeugbewertung -

» Hinweise zum Zustandsbericht

Angaben zum Auftrag und zum Bewertungsumfang:

Es wurde der Auftrag erteilt, einen Zustandsbericht über das beschriebene Fahrzeug zu erstellen.

Die Fahrzeugzustandsbewertung erfolgte auftragsgemäß auf Basis der vom Auftraggeber vorgegebenen Standards für Fahrzeugbewertungen. Die Feststellungen im Einzelfall trifft der Sachverständige aufgrund eigener Sachkunde und nach eigenem sachverständigen Ermessen.

Fahrzeug-Identifizierung:

VSSZZZKL8RR011845

FIN abgelesen und stimmt mit Unterlagen überein

Allgemeinzustand:

Verschmutzt

Besichtigungsbedingungen:

Nässe, Eingeschränkt

Hebebühne/Hubmittel benutzt:

Ja

Motorenlauf durchgeführt:

Ja

Fahrprobe durchgeführt:

Nein



Zustandsbericht

- Protokoll der Fahrzeugbewertung -

Berichts-Nr: 10378521
vom: 08.04.2026

» Sonstige Bemerkungen

Zusätzlich wurde zur Ermittlung der Reparaturkosten eine bzw. mehrere Reparaturkalkulation/en durchgeführt. Diese sind als Anlage dem Gutachten beigefügt.

Vorliegendes Exemplar wurde auf elektronischem Wege erzeugt. Es ist ohne Originalunterschrift gültig.

» Ansichtsfotos



Fahrzeugansicht - diagonal vorne links



Fahrzeugansicht - diagonal vorne rechts



Fahrzeugansicht - diagonal hinten links

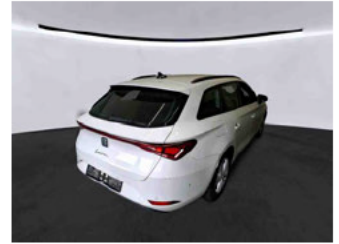

Fahrzeugansicht - diagonal hinten rechts



Innenraum - Cockpit mit Laufleistung



Equipment - Bordwerkzeug



Seitenansicht - Schweller links



Seitenansicht - Schweller rechts



Fahrzeug - Typenschild/Fahrgestellnummer



Räder - Rad montiert vorne links



Räder - Rad montiert vorne rechts



Räder - Rad montiert hinten links



Räder - Rad montiert hinten rechts



Räder - Rad beiliegend #1



Räder - Rad beiliegend #2



Räder - Rad beiliegend #3



Zustandsbericht

- Protokoll der Fahrzeugbewertung -

Berichts-Nr: 10378521
vom: 08.04.2026



Räder - Rad beiliegend #4



Innenraum - Mittelkonsole



Fahrzeug - Motorraum offen



Equipment - Boardmappe/
Securitybag



Innenraum - Kofferraum

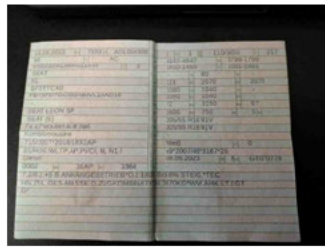

Fahrzeug - abgegebene ZB1



Lackstärke Tür hinten rechts



Lackstärke Tür vorne rechts



Lackstärke Kotflügel vorne
rechts



Fahrzeug - Serviceunterlagen /
Wartungsnachweis

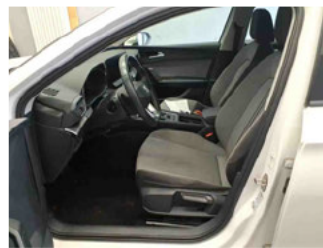

Innenraum - vorne

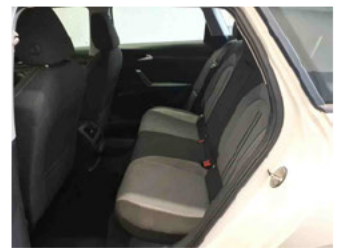

Innenraum - hinten



Räder - Haltbarkeitsdatum
Tirefit



Unterbodenscan



Innenraum -
Navigationsgerät/Radio

» Beschädigungsfotos

WERTMINDERNDE FAKTOREN

1 - Vorderseite - Unfallschaden - Reparieren



2 - Stoßfänger hinten - Kratzer - Lackieren

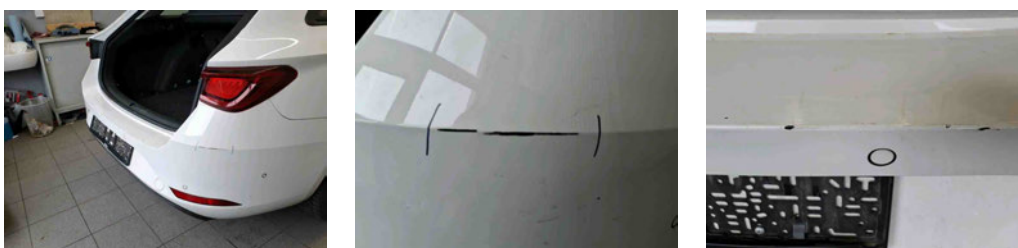

3 - Vorbereitungszeit Kunststoff-Lackierung - Lack Vorbereitung - Ausführen

4 - Kotflügel hinten rechts - Kratzer - Lackieren





Zustandsbericht

- Protokoll der Fahrzeugbewertung -

Berichts-Nr: 10378521
vom: 08.04.2026

5 - Kofferraumverkleidung rechts - Abweichend vom Auslieferungszustand/-umfang - Ersetzen



6 - Kofferraumverkleidung links - Abweichend vom Auslieferungszustand/-umfang - Ersetzen

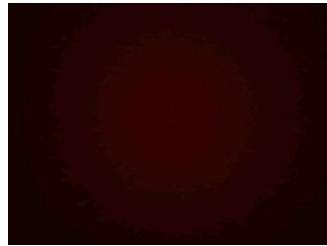

7 - Außenspiegel Gehäuse links - Kratzer - Smart Repair



8 - Zusätzliche Felge(n) - Kratzer - Lackieren

Kommentar

smartrepair

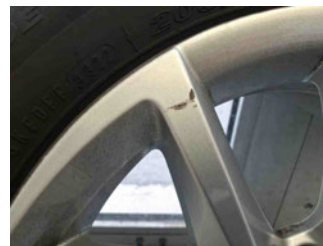

9 - Heckklappe - Delle(n) - Kaltdrücken



10 - Belüftungsdüse hinten mitte - Gebrochen - Ersetzen



11 - Beleuchtungs- und Signallampen - Gebrochen - Ersetzen





Zustandsbericht

- Protokoll der Fahrzeugbewertung -

Berichts-Nr: 10378521
vom: 08.04.2026

» Reparaturkosten-Kalkulation