

GKK Gutachten GmbH
 Theodorstr. 180, 40472 Düsseldorf

Raiffeisen-Impuls Fuhrparkmanagement
 GmbH & Co. KG

GKK Gutachten GmbH

Theodorstr. 180
 40472 Düsseldorf

Tel.: 0211 6878060
 www.gkk-gutachten.de
 Email: info@gkk-gutachten.de

Wertgutachten



Vorgang

Ihr Auftrag vom	30.12.2025 durch Raiffeisen-Impuls Fuhrparkmanagement GmbH & Co. KG
Besichtigungsort	36272 Niederaula, Industriestraße 11
Besichtigungsdatum	06.01.2026
Referenznummern	0002049110

Fahrzeugdaten / Technische Daten

Fahrzeugident.-Nr.	WBA7M910507J09919		
Fahrzeugart	PKW - Schräghecklimousine	Farbton / Lackart	Weiß / Uni
Hersteller	BMW	Nächste HU	06/2026
Typ / Verkaufsbez.	118 d M Sport	Laufleistung abgelesen	86.632 km
Erstzulassung	05.05.2021	Emissionsklasse	Euro 6
Getriebe / Gänge	Automatik / 8	Sitzplätze / Türen	5 / 5
Achsen / angetrieben	2 / 1	Anzahl Besitzer	unbekannt
Motorart	Reihenmotor / Diesel	Hubraum / Nennleistung	1.995 ccm / 110 KW
Antriebsart	Frontantrieb		

Fahrzeugdaten wurden gemäß den zur Verfügung gestellten Unterlagen entnommen.

Montierte Räder:					
Position	Reifenart	Felgenart	Hersteller	Dimension	Profiltiefe
vorn links	Winterreifen	Leichtmetallrad	Pirelli	195/55 R17 92H	7 mm
vorn rechts	Winterreifen	Leichtmetallrad	Pirelli	195/55 R17 92H	7 mm
hinten rechts	Winterreifen	Leichtmetallrad	Pirelli	195/55 R17 92H	8 mm
hinten links	Winterreifen	Leichtmetallrad	Pirelli	195/55 R17 92H	8 mm
Reservebereifung: TireFit					

Beiliegende Räder:					
Position	Reifenart	Felgenart	Hersteller	Dimension	Profiltiefe
Rad 1	Sommerreifen	Leichtmetallrad	Pirelli	235/35 R19 91Y	5 mm
Rad 2	Sommerreifen	Leichtmetallrad	Pirelli	235/35 R19 91Y	5 mm
Rad 3	Sommerreifen	Leichtmetallrad	Pirelli	235/35 R19 91Y	5 mm
Rad 4	Sommerreifen	Leichtmetallrad	Continental	235/35 ZR19 91Y	6 mm

Allgemeines / Zustand	
<input checked="" type="checkbox"/> Fahrzeug ist fahrbereit	<input checked="" type="checkbox"/> Unterbodenkontrolle durchgeführt
<input checked="" type="checkbox"/> Fahrzeug ist zugelassen	<input checked="" type="checkbox"/> Hauptschlüssel vorhanden (Anzahl: 2)
<input checked="" type="checkbox"/> Batterie ist betriebsbereit	<input checked="" type="checkbox"/> Nebenschlüssel vorhanden (Anzahl: 0)
<input checked="" type="checkbox"/> Serviceheft vorhanden	<input checked="" type="checkbox"/> Rangierfahrt durchgeführt.
<input checked="" type="checkbox"/> Probefahrt durchgeführt.	<input checked="" type="checkbox"/> Ladekabel vorhanden
<input checked="" type="checkbox"/> Anhängerkupplung vorhanden	<input checked="" type="checkbox"/> Bordwerkzeug vorhanden
Kundendienst laut Angabe am 26.05.2025 bei km 77.339.	

Funktionsfähigkeit / Auffälligkeiten	
<input checked="" type="checkbox"/> Motor startet eigenständig	<input checked="" type="checkbox"/> Schließanlage (ZV) funktionsfähig
<input checked="" type="checkbox"/> Lichtanlage funktionsfähig	<input type="checkbox"/> Schiebedach oder Verdeck funktionsfähig
<input checked="" type="checkbox"/> Fensterheber funktionsfähig	<input checked="" type="checkbox"/> Entertainment (Radio, Navigationssystem) funktionsfähig
<input checked="" type="checkbox"/> Kombiinstrument und Fahrzeuganzeigen	

Fahrzeugzustand	
<input checked="" type="checkbox"/> verschmutzt	<input checked="" type="checkbox"/> nass
<input checked="" type="checkbox"/> Eis	<input checked="" type="checkbox"/> Schnee

Fahrzeugstandort	
<input checked="" type="checkbox"/> unzureichende Lichtverhältnisse	<input checked="" type="checkbox"/> Lichtblendung (Besichtigung im Freien)
<input checked="" type="checkbox"/> Dunkelheit	<input checked="" type="checkbox"/> Fahrzeug eingeschränkt zugänglich

Legende : Ja Nein Nicht prüfbar Nicht vorhanden

Vorschaden	Der Vorschaden wurde fach- und sachgerecht behoben	Feststellung
Frontscheibe beschädigt	Ja	

Anmerkungen

Ausstattung gemäß VIN-Abfrage

Serienausstattung (nicht verifiziert)			
Ablage-Paket		USB-Anschluss (2) Mittelkonsole hinten	
Befestigungssystem im Kofferraum		Aerodynamik-Paket M-Technic	
Airbag Beifahrerseite abschaltbar		Airbag Fahrer-/Beifahrerseite	
Alpinweiß-Lackierung (Uni)		Anhänger-Stabilisierungs-Programm (ASL)	
Anti-Blockier-System (ABS)		Armauflage vorn	
Ausstattungs-Paket: Connected		Ausstattungs-Paket: ConnectedDrive Services	
Außenspiegel elektr. verstell- und heizbar		BMW Live Cockpit	
BMW Live Cockpit Professional		Bordcomputer	
DAB-Tuner (Radioempfang digital)		Dachhimmel Anthrazit (BMW Individual)	
Diebstahlsicherung für Räder (Felgenschlösser)		Dynamische Stabilitäts-Control (DSC) mit erweiterter Umfang	
Dynamische Traction Control (DTC)		Elektron. Sperrdifferential	
Fahrassistenz-System: Active Guard Plus (Spurhalteassistent, Frontkollisionswarnung)		Fahrassistenz-System: Aufmerksamkeits-Assistent	
Fahrassistenz-System: Fahrerlebnisschalter		Fahrassistenz-System: Performance Control	
Fensterheber elektrisch vorn + hinten		Freisprecheinrichtung Bluetooth mit USB-/Audio-Schnittstelle	
Fußmatten Velours		Geschwindigkeits-Begrenzeranlage (Speed Limit Device)	
Geschwindigkeits-Regelanlage mit Bremsfunktion		Getriebe Sport-Automatic - mit Steptronic (8-Stufen)	
Harnstofftank (SCR): 20,5 Ltr.		Heckleuchten LED	
Isofix-Aufnahmen für Kindersitz an Rücksitz		Karosserie: 5-türig	
Kopf-Airbag-System hinten		Kopf-Airbag-System vorn	
Lenkrad (Leder M-Technic)		Lenksäule (Lenkrad) mechan. verstellbar	
Licht- und Regensensor		Licht-Paket	
Ambiente-Beleuchtung		M Sport	
Motor 2,0 Ltr. - 110 kW 16V Turbodiesel		Nebelscheinwerfer LED	
Park-Distance-Control (PDC) vorn und hinten		Parkbremse elektrisch	
Personalisierungssystem (Personal Profile)		Reifendruck-Kontrollsystem	
Rußpartikelfilter		Rücksitzlehne geteilt/klappbar	
Schadstoffarm nach Abgasnorm Euro 6d		Scheibenwaschdüsen heizbar	
Seitenairbag vorn		Service-System: ConnectedDrive Services	
Service-System: Intelligenter Notruf inkl. TeleServices		Servolenkung Servotronic	
Sitzbezug / Polsterung: Stoff / Sensatec-Kombination Trigon		Sport-Fahrwerk (M-Technic)	
Sportlenkung (M-Technic)		Sportsitze vorn	
Sitz vorn rechts mechanisch höhenverstellbar		Start-Stop-Knopf	
Start/Stop-Anlage (Funktion)		Tagfahrlicht LED	
Warndreieck		Wegfahrsperrung	
Wärmeschutzverglasung getönt		Zentralverriegelung	
Sonderausstattung (verifiziert)			
Anhängerkupplung (Kugelkopf abnehmbar)	✓	Außenausstattung: Shadow-Line Hochglanz	✓
Comfort-Paket	✓	Klimaautomatik 2-Zonen mit autom. Umluft-Control, erweiterter Umfang	✓
Sitzheizung vorn	✓	Lendenwirbelstütze Sitz vorn links und rechts, elektr. verstellbar	✓
Innenspiegel mit Abblendautomatik	✓	Fahrassistenz-System: Driving Assistant	✓
Fahrassistenz-System: Spurwechselassistent	✓	Fahrassistenz-System: Speed-Limit-Anzeige	✓
Fahrassistenz-System: Auffahrwarnsystem mit Bremsfunktion	✓	Fahrassistenz-System: Heckaufprall-Vermeidung (Prävention Heckkollision)	✓

Sonderausstattung (verifiziert)			
Fahrassistenz-System: Querverkehrs-Assistent	✓	Fahrassistenz-System: Spurwechsel-Warnsystem	✓
Fahrassistenz-System: Fernlichtassistent	✓	Fzg. ohne Modell-Schriftzug	✓
Fzg. ohne Schriftzug Kotflügel vorn	✓	Geschwindigkeits-Regelanlage, Aktiv mit Stop&Go-Funktion	✓
Heckklappenbetätigung automatisch	✓	HiFi-Lautsprechersystem	✓
Induktionsladeschale für Smartphone (Wireless Charging)	✓	Innenausstattung: Interieurleisten Illuminated Berlin	✓
Komfortzugang (Öffnungs- und Schließsystem)	✓	LM-Felgen 8x19 (Doppelspeiche 552 M, Bicolor, Jet Black)	✓
Sportreifen	✓	Parkassistent-Paket	✓
Rückfahrkamera	✓	Fahrassistenz-System: Rückfahr-Assistent	✓
Reifen-Reparaturset (Mobility-Pack)	✓	Scheinwerfer LED mit adaptiver Lichtverteilung	✓
Leuchtweitenregelung (automatisch)	✓	Sonnenschutzverglasung (hinten abgedunkelt)	✓

Wertbeeinflussende Faktoren

Front (Angaben ohne MwSt.)	Reparaturkosten	MW
Stoßfänger vorne Verkleidung -lackiert-, verkratzt, lackieren (Bild 22, Bild 23)	1032,50 €	567,88 €
Heck (Angaben ohne MwSt.)	Reparaturkosten	MW
Stoßfänger hinten Verkleidung -lackiert-, verkratzt, lackieren (Bild 26, Bild 27)	742,88 €	408,58 €
Reifen, Felgen, Radkappen (Angaben ohne MwSt.)	Reparaturkosten	MW
LM-Rad vorne rechts, verkratzt, ersetzen (Bild 24, Bild 25)	794,98 €	794,98 €
LM-Rad 1 x beiliegend, beschädigt, ersetzen (Bild 16, Bild 17, Bild 18)	794,98 €	794,98 €
LM-Rad 1 x beiliegend, beschädigt, ersetzen (Bild 19, Bild 20, Bild 21)	794,98 €	794,98 €
Sonstiges (Angaben ohne MwSt.)	Reparaturkosten	MW
Fahrzeug Front, Steinschlag, Gebrauchsspur	0,00 €	0,00 €

Bei der Berechnung der einzelnen Beträge wurde für die Lackiervorbereitung ein Gesamtbetrag von 425,94 EUR berücksichtigt und auf die Lackierpositionen verteilt.

Wertermittlung (bezogen auf den Besichtigungszeitpunkt, Angaben ohne MwSt)

Reparaturkosten	4.160,32 €
Minderwert	3.361,40 €
Händlereinkaufspreis	10.300,00 €
Händlerverkaufspreis	12.000,00 €

Besichtigungsbedingungen

Bei dieser Besichtigung wurde eine äußere Inaugenscheinnahme am undemontierten Fahrzeug unter Berücksichtigung der vorgefundenen Besichtigungsbedingungen durchgeführt. Es werden keinerlei Eigenschaften von nicht geprüften oder nur eingeschränkt prüfbar Bereichen des Fahrzeugs zugesichert.

Minderwert

Die festgesetzten Beträge für den Minderwert „MW“ entsprechen nicht den Reparaturkosten für die aufgeführten Beschädigungen sondern orientieren sich an Fahrzeugalter und Laufleistung.
Bei der Ermittlung des ausgewiesenen Fahrzeugwertes fanden diese Werte Verwendung. Berücksichtigt wurden nur überdurchschnittliche Beschädigungen.

Dieses Dokument enthält im Anhang die Fotodokumentation mit 27 Fotos.

Lang, Christopher

Der Sachverständige, 07.01.2026

Fotoanlage



Bild 1



Bild 2

Fotoanlage



Bild 3



Bild 4

Fotoanlage



Bild 5



Bild 6

Fotoanlage

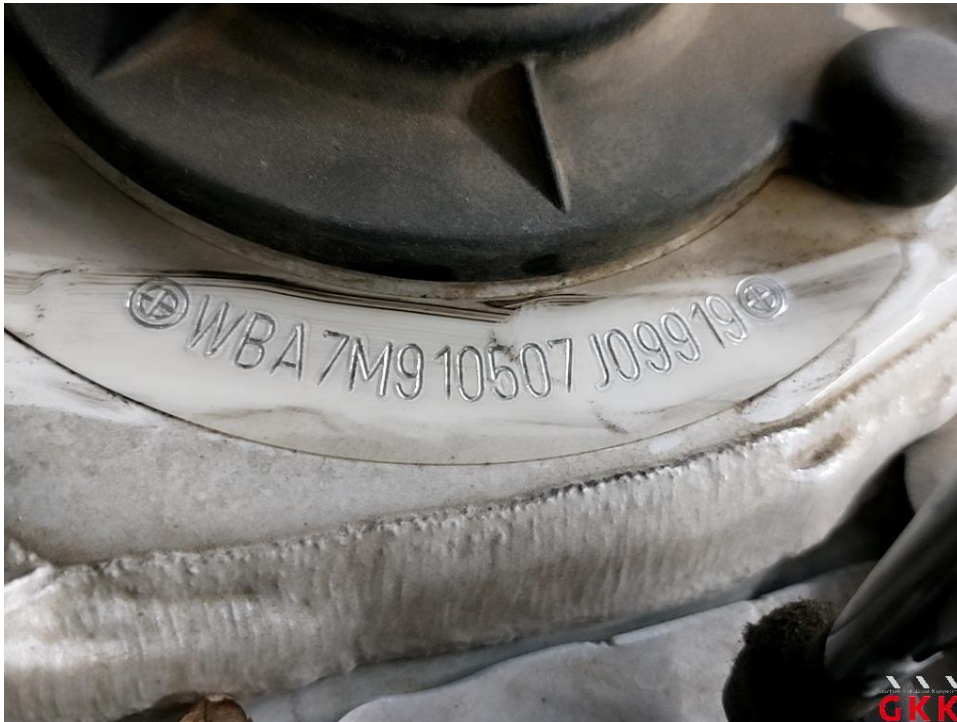

Bild 7



Bild 8

Fotoanlage



Bild 9



Bild 10

Fotoanlage



Bild 11



Bild 12

Fotoanlage

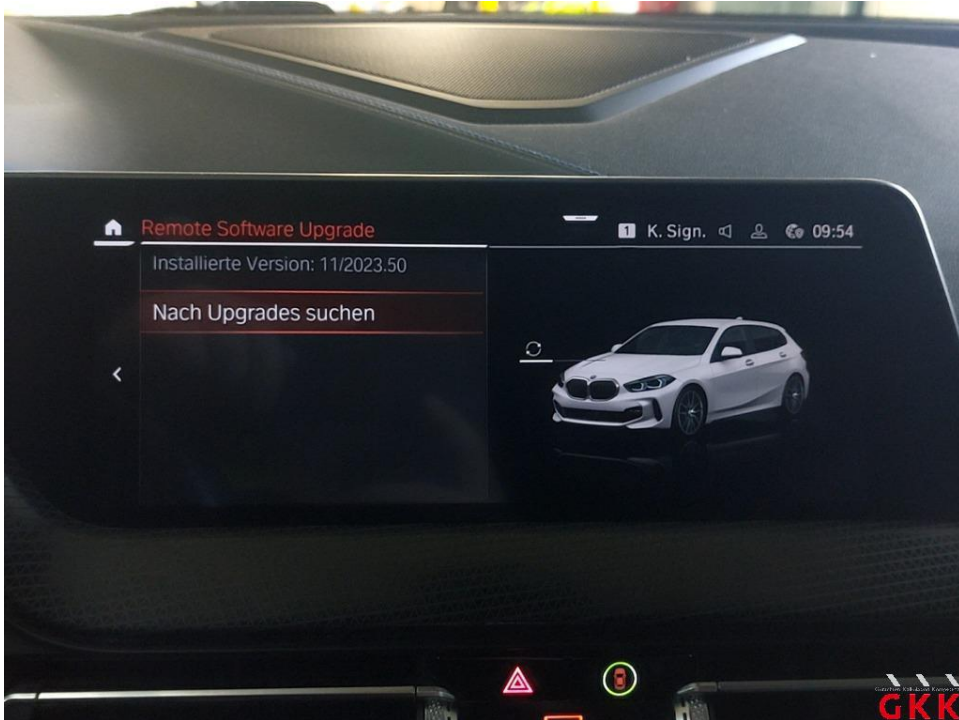

Bild 13



Bild 14

Fotoanlage



Bild 15

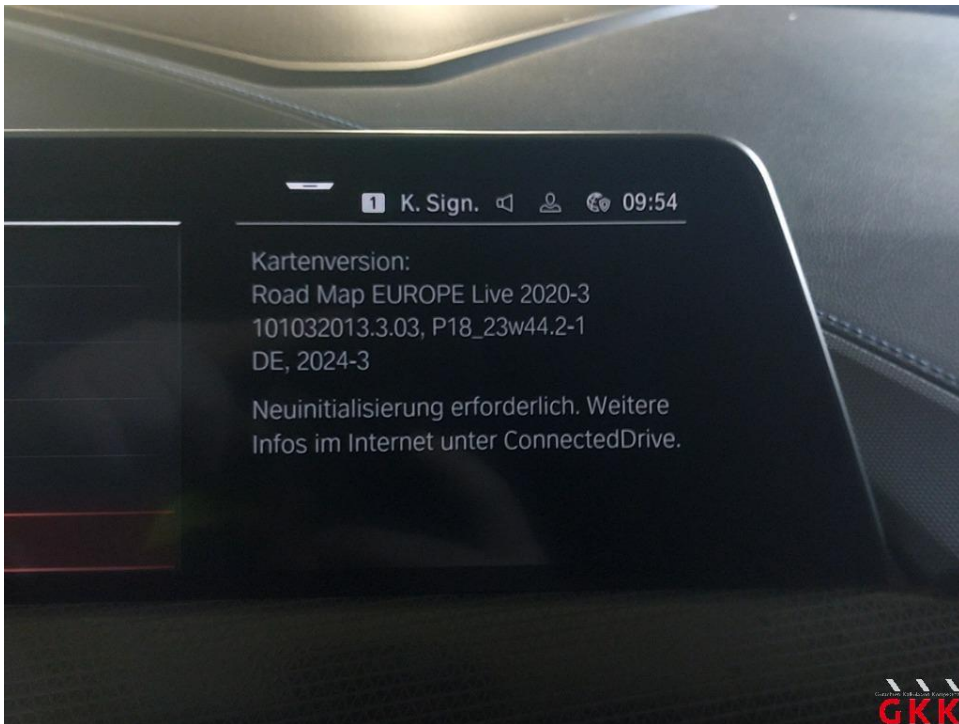

Bild 16 LM-Rad, 1 x beiliegend, beschädigt, ersetzen

Fotoanlage



Bild 17 LM-Rad, 1 x beiliegend, beschädigt, ersetzen



Bild 18 LM-Rad, 1 x beiliegend, beschädigt, ersetzen

Fotoanlage



Bild 19 LM-Rad, 1 x beiliegend, beschädigt, ersetzen



Bild 20 LM-Rad, 1 x beiliegend, beschädigt, ersetzen

Fotoanlage



Bild 21 LM-Rad, 1 x beiliegend, beschädigt, ersetzen



Bild 22 Stoßfänger vorne, Verkleidung -lackiert-, verkratzt, lackieren

Fotoanlage



Bild 23 Stoßfänger vorne, Verkleidung -lackiert-, verkratzt, lackieren



Bild 24 LM-Rad, vorne rechts, verkratzt, ersetzen

Fotoanlage



Bild 25 LM-Rad, vorne rechts, verkratzt, ersetzen



Bild 26 Stoßfänger hinten, Verkleidung -lackiert-, verkratzt, lackieren

Fotoanlage



Bild 27 Stoßfänger hinten, Verkleidung -lackiert-, verkratzt, lackieren