

# MACADAM

## JEEP RENEGADE MY19

### Information véhicule

Marque:	<b>JEEP</b>	Plaque d'immatriculation:	
Boîte de vitesses:	<b>MAN 6 VIT</b>	Couleur de la carrosserie:	<b>Blanc</b>
Modèle:	<b>RENEGADE MY19</b>	NIV:	<b>1C4BU0000KPK21419</b>
Type de carburant:	<b>Diesel</b>	Puissance:	
Version:	<b>1.6 LIMITED BM6</b>	Première immatriculation	<b>05/04/2019</b>
Kilométrage:	<b>203942 km</b>	Nombre de portes:	

### Résumé des dommages

<b>Arrière</b>	<b>5</b>
<b>Avant</b>	<b>3</b>
<b>Droite</b>	<b>4</b>
<b>Gauche</b>	<b>5</b>
<b>Intérieur</b>	<b>5</b>
<b>Roues</b>	<b>5</b>

### Photos commerciales

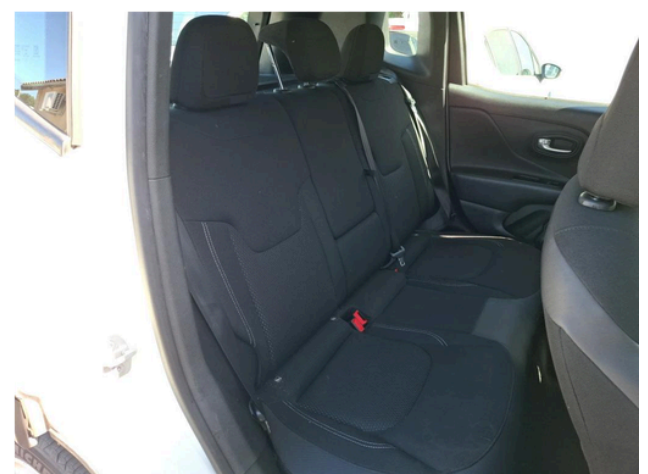



Options selon l'inspecteur

Camera de recul **Oui**

Dommages

**Aile AVG**  
Bosse(s)  
Acceptable  
Gauche



**Bas de caisse int ARD**  
Bosse(s) et griffe(s)  
LI - Réparer et peindre (partiel)  
Intérieur



**Ciel de toit**

Déchirure

Réparer/rempl. (montant forfaitaire)

Intérieur



**Coffre / hayon**

Bosse(s)

LI - Réparer et peindre (partiel)

Arrière



**Coin pare-chocs ARD**

Griffe(s)

Peindre

Arrière



**Entretien**

Manque  
Effectuer  
Intérieur

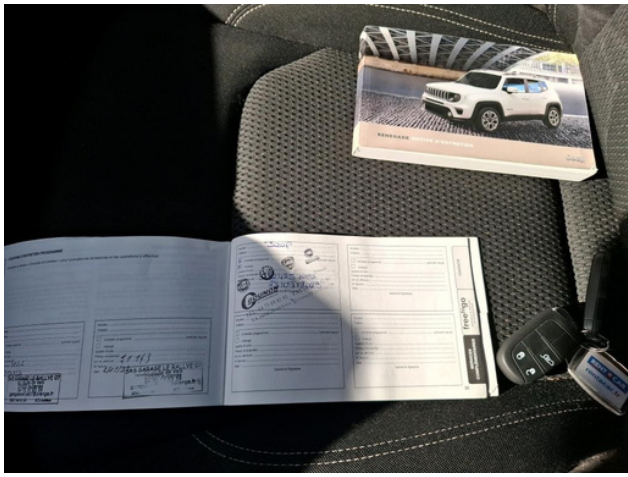

**Garnit. couvercle AR**

Griffe(s)  
E - Remplacer  
Arrière



**Garnit. zone de chargement**

Griffe(s)  
Réparer/rempl. (montant forfaitaire)  
Arrière



**Intérieur**

Tache  
Nettoyer  
Intérieur



**Jante alum. AVD**

Griffe(s)  
Acceptable  
Roues



**Kit collage vitrage**

Nécessaire repose vitrage  
Réparer/rempl. (montant forfaitaire)  
Avant



**Moulure d'aile ARD**

Dégrafé  
Dépose/Repose  
Droite



**Moulure porte ARG**

Dégrafé  
Dépose/Repose  
Gauche



**Pare-brise**

Eclat(s)  
E - Remplacer  
Avant



**Pare-chocs AR**

Griffe(s)

E - Remplacer

Arrière

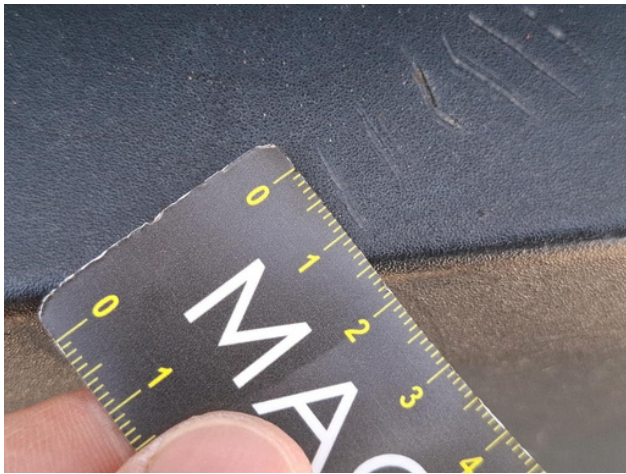
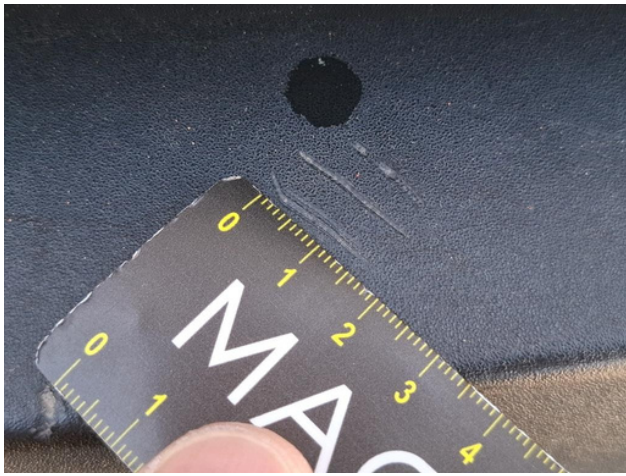
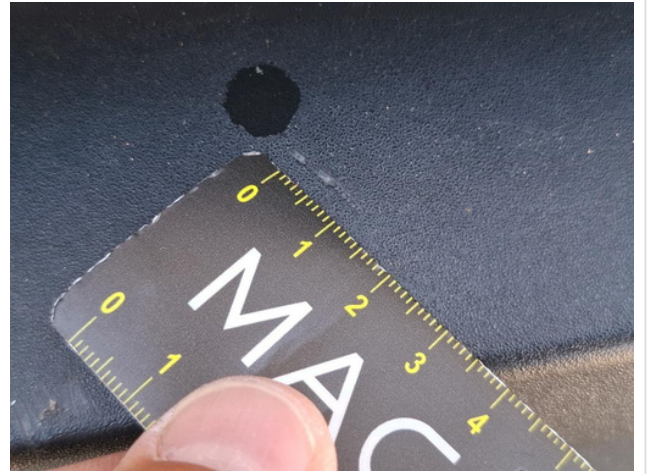

**Pare-chocs AV**

Griffe(s)

E - Remplacer

Avant



**Pneu ARD**  
Hors tolérance  
E - Remplacer  
Roues

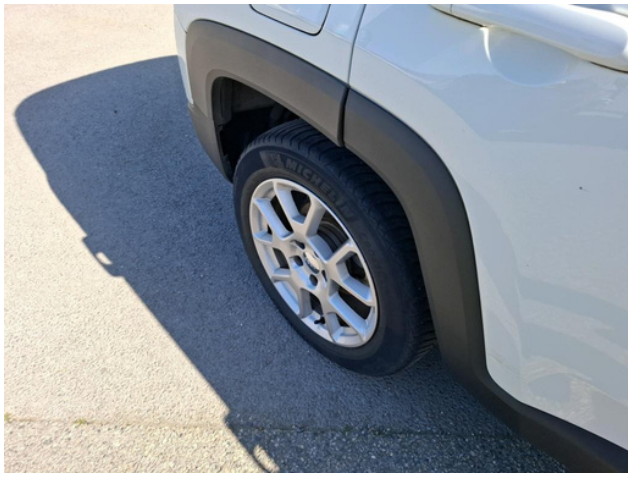

**Pneu ARG**  
Hors tolérance  
E - Remplacer  
Roues

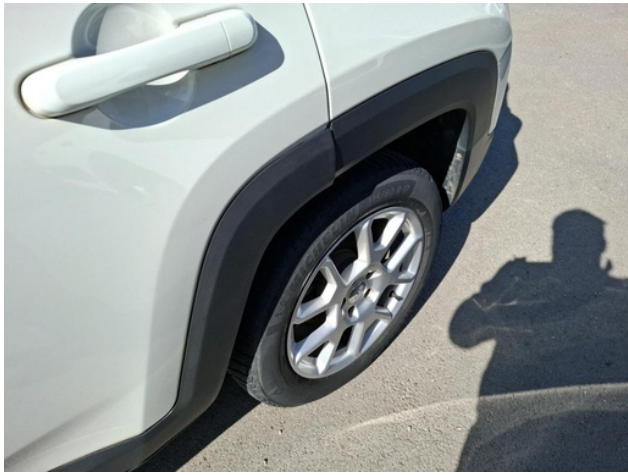

**Pneu AVD**  
Hors tolérance  
E - Remplacer  
Roues

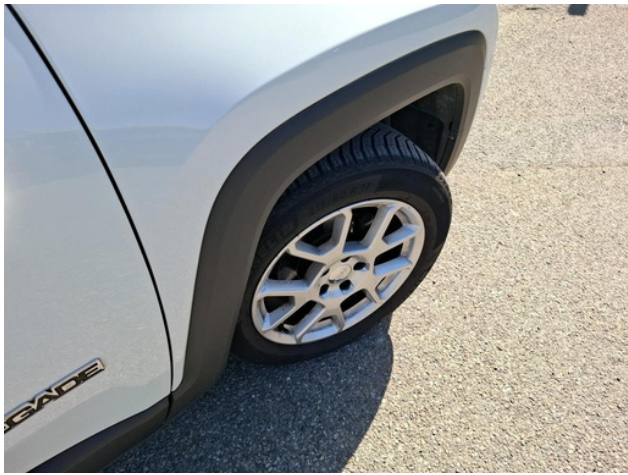

**Pneu AVG**  
Hors tolérance  
E - Remplacer  
Roues

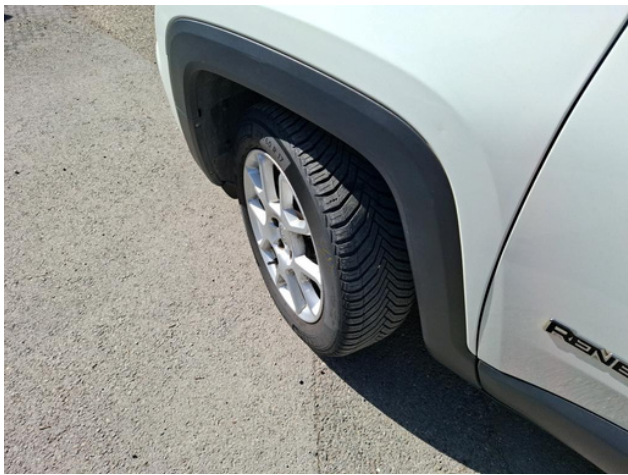

**Pommeau de levier de vitesse**  
Griffe(s)  
E - Remplacer  
Intérieur



**Porte ARD**

Griffe(s)  
Acceptable  
Droite

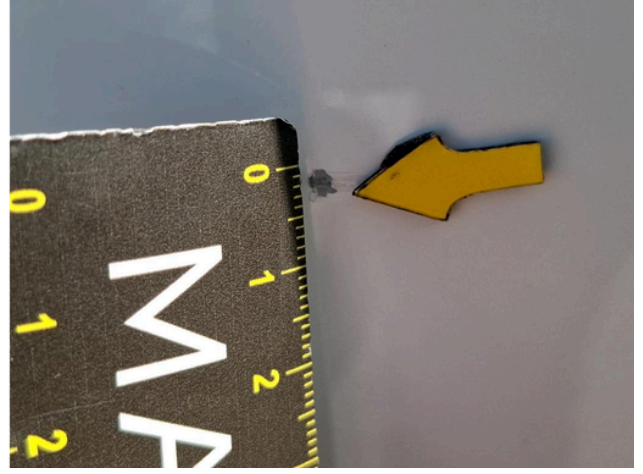
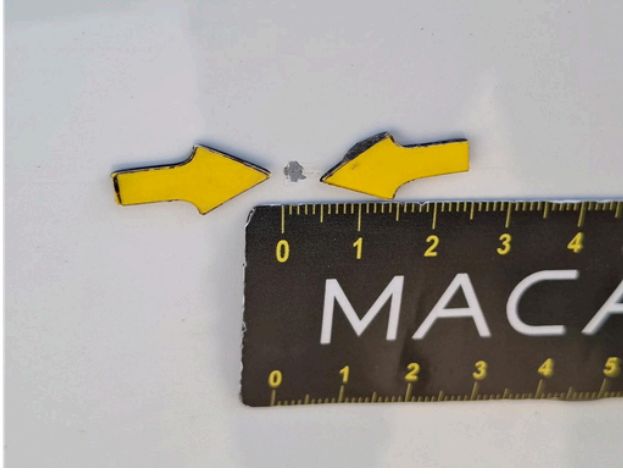
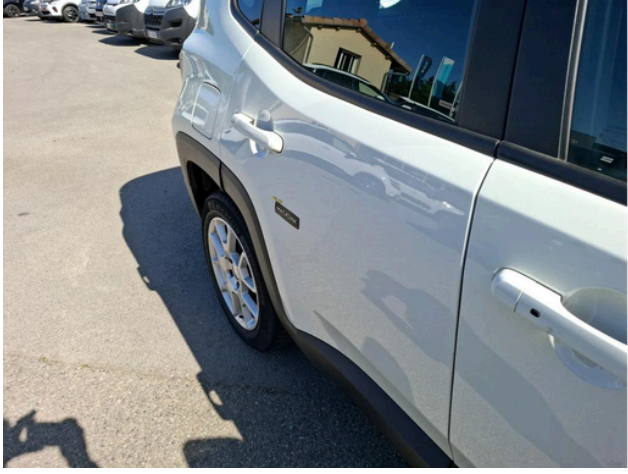

**Porte ARG**

Griffe(s)  
Acceptable  
Gauche

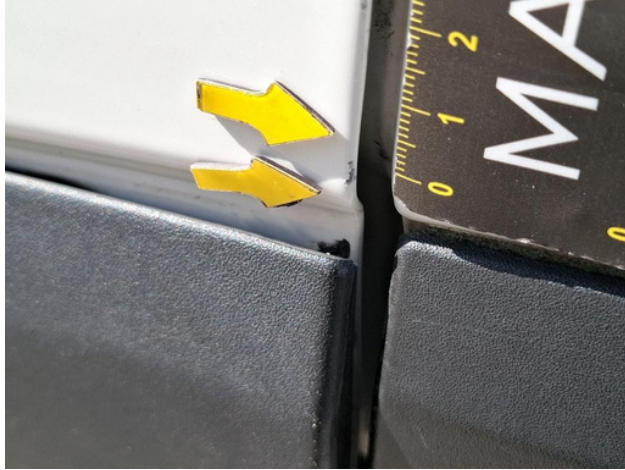

**Porte AVD**

Griffe(s)  
Acceptable  
Droite



**Porte AVG**

Griffe(s)  
Acceptable  
Gauche

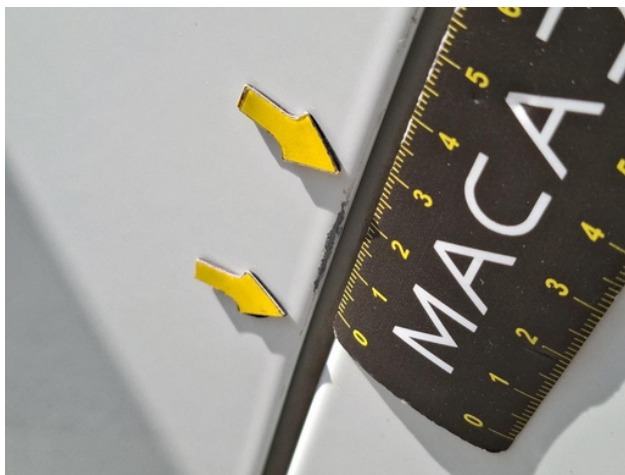

**Répétiteur D**

Griffe(s)  
Acceptable  
Droite



**Répétiteur G**

Cassé

E - Remplacer

Gauche

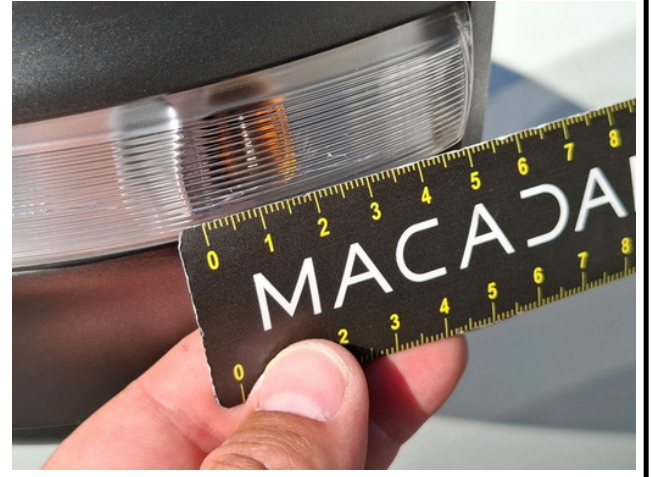

## Pneus

**Avant Gauche**

Eté

215/60/17/96/H

Michelin

3,5 mm

**Avant Droite**

Eté

215/60/17/96/H

Michelin

3,7 mm

**Arrière Gauche**

Eté

215/60/17/96/H

Michelin

3,4 mm

**Arrière Droite**

Eté

215/60/17/96/H

Michelin

3,3 mm

Contrôles			
Câble de charge	<b>Véhicule thermique / non rechargeable</b>	Cache bagages	<b>Oui</b>
Carnet d'entretien	<b>Oui</b>	Catégorie	<b>Vehicule particulier</b>
Certificat immatriculation (original)	<b>Non</b>	Certificat immatriculation (original)	<b>N/A</b>
Compresseur	<b>P/A</b>	Couleur carrosserie	<b>Blanc</b>
Cric	<b>Oui</b>	Galerie de toit	<b>P/A</b>
Galette	<b>Oui</b>	Kit réparation	<b>P/A</b>
Manuel d'utilisation	<b>Oui</b>	Moteur fonctionnant	<b>Oui</b>
Nature de peinture	<b>Opaque</b>	Nbre clés télécommandes	<b>2</b>
Nbre clés total	<b>2</b>	Nbre sièges	<b>5</b>
Niveau carburant	<b>75</b>	Nombre appuis-têtes	<b>5</b>
Roue de secours	<b>P/A</b>	Runflat	<b>P/A</b>
Type de jantes (montées)	<b>Aluminium</b>		

#### Informations sur le contenu et la portée du rapport d'inspection :

L'évaluation est basée sur les normes de vente spécifiées par le client.

Les dommages d'utilisation acceptables selon les normes de vente ne sont pas toujours documentés dans ce rapport d'état.

Les méthodes de réparation spécifiées et/ou les temps de réparation qui en résultent ont été déterminés en tenant compte des méthodes de réparation industrielles modernes.

Le vendeur doit évaluer les coûts de réparation individuels.

L'inspection a été effectuée sans démontage. Macadam ne peut être tenu responsable de toute information manquante. Pour plus d'informations, veuillez contacter le vendeur.