

Sehr geehrte Damen und Herren,

anbei erhalten Sie eine Schadenkalkulation.

<b>Zusammenfassung der Zahlen</b>	<b>ohne MwSt.</b>	<b>mit MwSt.</b>	<b>Hinweis</b>
- Reparaturkosten	- 4055,88	4826,50 €	
- Merkantiler Minderwert	350,00	- €	steuerneutral
- Reparaturdauer	2 Arbeitstage		

**Bemerkungen:**

Aus Sicht des Unterzeichners lässt sich der Schadenhergang mit dem vorliegenden Schadenbild in Einklang bringen. Die Schäden sind durch einen Anstoß vorn links entstanden.

Bei der Besichtigung wurden Spuren wie Haare, die auf eine Berührung mit Wild schließen lassen, festgestellt.

Den Spuren nach können die Schäden auf einen Zusammenstoß mit einem Tier zurückgeführt werden. Art und Intensität der Beschädigungen lassen annehmen, dass eine Kollision mit einem weichen Körper stattgefunden hat.

Das Fahrzeug ist aufgrund der hergangsbedingten Schäden zwar noch fahrfähig, aber nicht verkehrssicher.

Zur Kalkulation der Reparaturkosten wurden die über den Auftrag übermittelten Stundenverrechnungssätze in Ansatz gebracht.

Die angegebenen Ersatzteilpreise entsprechen der unverbindlichen Preisempfehlung des Herstellers bzw. Importeurs. Verbringungs- und Entsorgungskosten wurden in der Kalkulation nicht berücksichtigt.

Lackierungsmaßnahmen zur Farbtonangleichung sind nicht enthalten.



# F A H R Z E U G D A T E N

## AMTL KENNZEICHEN

FAHRZEUGART : PKW  
AUFBAU : Kombilimousine  
FABRIKAT : OPEL  
HAUPTTYP/UNTERTYP : Astra L-Astra-e L / Astra Elegance

FZG-I-NR : VXKFCYHZTP1089742  
KBA-NR : 1889/AEY  
MOTORART/HUBRAUM/LEISTUNG : Diesel / 1.499 ccm / 96 kW  
SITZPLÄTZE : 5

ERSTE / LETZTE ZULASSUNG : 20.06.2024 / 20.06.2024  
VORBESITZER : 0  
NAECHSTE HU : 06.2026

## BEREIFUNG

FABRIKAT VORNE : Point S 4 Season  
FABRIKAT HINTEN : Point S 4 Season  
DIMENSION VORNE : 205/55 R16 94V M+S\*  
DIMENSION HINTEN : 205/55 R16 94V M+S\*  
ZUSTAND : Verkehrssicher  
                  VL      VR      HL      HR  
PROFILTIEFE : 5,0   5,0   5,0   5,0 mm

LAUFLEISTUNG ABGELESEN : 69.103 km

ALLGEMEINZUSTAND : gut  
FAHRZEUGZUSTAND : unzerlegt, nicht repariert, fahrfähig (nicht  
                  verkehrssicher)

BESCHÄDIGUNGSBEREICH (E) : vorne links, links vorne  
VORSCHADEN : keine festgestellt  
ALTSCHADEN : Beschädigung an Alurad vorn rechts.  
                  Eindellung an der Seitenwand hinten links.  
                  Der hintere Stoßfänger ist verkratzt.

LACKIERUNG (FARBTON / ART) : TYPE HABILLAGE EXTERIEUR METALLISEE NACRE

05.05.2026

KBA-NUMMER 1889AEY

FABRIKAT	OPEL	ASTRA L	ELEGANCE
FZ-IDENT-NR	VXKFCYHZTP1089742	AMTL KZ HH-KR 8994	TYP-CODE 05 1E 03
AUSSTATTG	AB 10.2023	HECKKLAPPE ELEKTR	KLIMAAUTOMATIK
	TUERSCH V AKUSTISCH	SEITEN/HECKSCH ABGED	FRONTSCHIEBE HEIZBAR
	KONDENS 12MM 19.3DM2	HECKKL FUSSOEFFNUNG	SENSOR TOTERWINKEL
	A-SPIEG ELE/KLAP/HZB	TOUCHSCREEN 10 ZOLL	2 STECKDOSE USB
	NAVIGATIONSSYSTEM	BI-TUNER	6 LAUTSPRECHER
	TAGFAHRLICHT LED	FERNLICHTASSISTENT	EINPARKHILFE V/H
	VISIO PARK 1	MITTELARMLEHNE V	AUSSTATTUNG ISABELLA
	SITZE V HEIZBAR	ARMLEHNE H M	UMFELDBELEUCHTUNG
	GEPAECKRAUMTRENNGITT	MULTIF-LED-LENKR GT	SITZE V DYNAMIC
	I-SPIEG AUT ABLENDB	KUEHLER 28DM2 28MM	1499CCM 96KW
	SCHALTBET AM LENKRAD	8-GANG AUTOMAT ATN8	BREMSSCHIEBE V 304MM
	GESCHW-REG STOP/GO	REIFEN 205/55 R16..V	WINTERREIFEN
	ALURAEDE 7 J X 16	ELEKTROLUEFTER 140W	ABGASNORM EURO 6.4
	DACHRELING	5-TUERIG (SPORTS T)	BATTERIE 70AH

-----

A R B E I T S L O H N	ZEITBASIS	10 AW=1 STD	PREIS/KL 1 =100.00	EUR/STD
			PREIS/KL 2 =100.00	EUR/STD
			PREIS/KL 3 =100.00	EUR/STD

ARB.POS.NR/ LEIT-NR	INSTANDSETZUNGS-/EINZEL-/VERBUNDARBEITEN	KL	AW	ARB.- PREIS
2001 0510	VORDERACHSE VOR REPARATUR VERMESSEN	1	7.0	70.00
6215 0750	STOSSFAENGER V ERSETZEN (AUSGEBAUT)	1	7.0	70.00
627G 0910)	LUFTFUEHRUNG(EN) FUER KUEHLER A-E	1	2.0	20.00
5210 0211	ZUSATZARBEIT NEBELSCHEINW AUS-/EINBAUEN	1	1.0	10.00
5210 0411	ZUS: NEBELSCHEINWERFER EINSTELLEN	1	2.0	20.00
546A 0211	KABELSTRANG STOSSFAENGER V AUS-/EINB	1	1.0	10.00
531D 0911	ZUS: SENSOREN V PARKHILFE AUS-/EINBAUEN	1	1.0	10.00
621K 0910)	GRILL STOSSFAENGER V ERNEUERN	1	1.0	10.00
6030 0210	KOTFLUEGEL V L AUS-/EINBAUEN	1	14.0	140.00
	UMFASST: STOSSFAENGER V, SCHEINWERFER L UND RADHAUSSCHALE AUS-/EINBAUEN.			
	UMFASST NICHT: SCHEINWERFER EINSTELLEN.			
6030 0910)	KOTFLUEGEL V L ERNEUERN (AUSGEBAUT)	1	2.0	20.00
5205 0910)	SCHEINWERFER L ERNEUERN (AUSGEBAUT)	1	1.0	10.00
6027 0910)	RADHAUSSCHALE L AUS-/EINBAUEN (ERG)	1	1.0	10.00
53A3 7011	KAMERA FRONTSCHIEBE KALIBRIEREN	3	3.0	30.00
5310 0910)	SIGNALHORN/-HOERNER AUS-/EINBAUEN	3	2.0	20.00

SYSTEM AUDATEX



REPARATUR - KALKULATION NR 202605003

05.05.2026

ERSATZTEILE

PREISSTAND

: 01.04.2026 / 01

LEIT-NR	MENGE	BEZEICHNUNG	TEILE-NR	PREIS
0315		GRILL L STOSSF V	9839194980	49.27
0317		HALTER I L STOSSF V	9839852580	47.29
0319		HALTER A L STOSSF V	9839852180	52.92
0337		ABDECKUNG SCHEINW L	9839853780	18.01
0363		SENS V A L PARKHILFE	1633559480	122.28
0391		HALTER SENSOR V L	1690269280	91.49
0392		HALTER SENSOR V R	1690269280	91.49
0401		GRILL U STOSSF V	9839967580	181.15
0410		KUEHLERGRILL	9839640080	212.30
0431		EMBLEM V	9839950580	40.37
0435		BLLENDE U K-GRILL	98396401DX	67.55
0436		BLLENDE O K-GRILL	98396402DX	48.09
0437		BLLENDE SCHEINW L	98399660DX	48.09
0561		SCHEINWERFER L	1689777380	634.32
0571		HALTER U L SCHEINW	KN	42.03
0743		KOTFLUEGEL V L	9841904980	249.94
0841		RADHAUSSCHALE V L	9839641680	116.22
0843	5 X	BEFEST KLAMMER L	9830832080	19.35
0847	4	BLINDNIET L	9810030980	9.64
0849		BEF-SATZ KOTFL V L	1694159380	25.00
7753		LUFTFUEHR L KUEHLER	9844850380	26.27
9645		SIGNALHORN	KN	35.34



S C H L U S S K A L K U L A T I O N					EUR	EUR	
-----							
A R B E I T S L O H N    ZEITBASIS    10 AW = 1 STD							
GESAMT KL 1	41.0	AW	X	100.00	EUR/STD	410.00	
GESAMT KL 3	5.0	AW	X	100.00	EUR/STD	50.00	
VERMESSEN KL 1	7.0	AW	X	100.00	EUR/STD	70.00	
GESAMTSUMME ARBEITSLOHN							530.00
N E B E N K O S T E N							
HOHLRAUMKONSERVIERUNG						10.00	
GESAMTSUMME NEBENKOSTEN							10.00
L A C K I E R U N G    ZEITBASIS    10 AW = 1 STD							
ARBEITSLOHN	31.0	AW	X	100.00	EUR/STD	310.00	
LACKIERMATERIAL	35.00	%				108.50	
GESAMTSUMME LACKIERUNG INKL MATERIAL							418.50
E R S A T Z T E I L E						3 097.38	
GESAMTSUMME ERSATZTEILE							3 097.38
R E P A R A T U R K O S T E N    OHNE MWST.....							4 055.88
-----							-----
MWST 19.00 %							770.62
R E P A R A T U R K O S T E N    MIT MWST.....							4 826.50

## ERLAEUTERUNGEN:

E-TEILE-PREISE=UPE D HERST/IMPORT  
E-TEILE-NR NICHT UNBEDINGT BST-NR  
)=ZEITANTEILE IN ANDERER POS ENTH  
LIZENZ = RVPAD584

\* = ANWENDERANGABEN  
KN = KEINE ERSATZTEIL-/ARB-POS-NR  
ZAX =ZEITERHEBUNG DURCH AUDATEX

## Lichtbildanlage

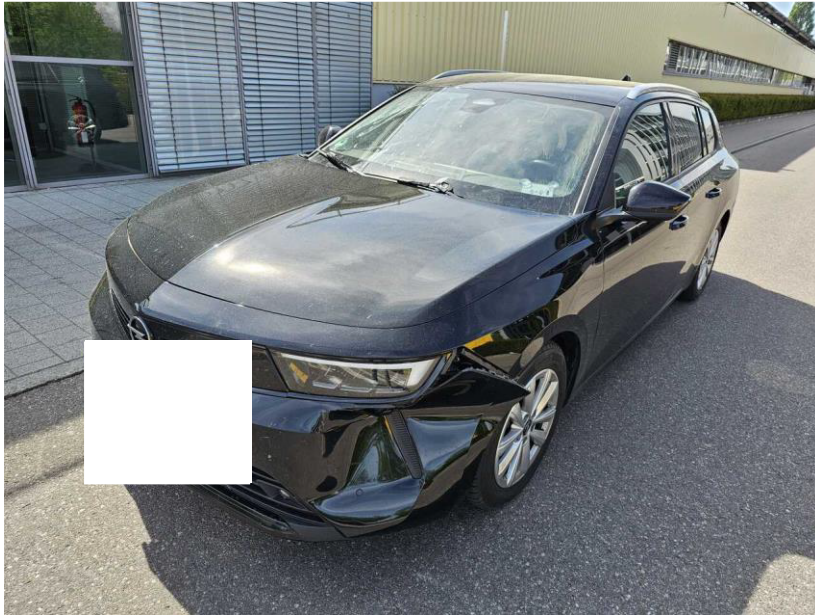

**Bild 1**

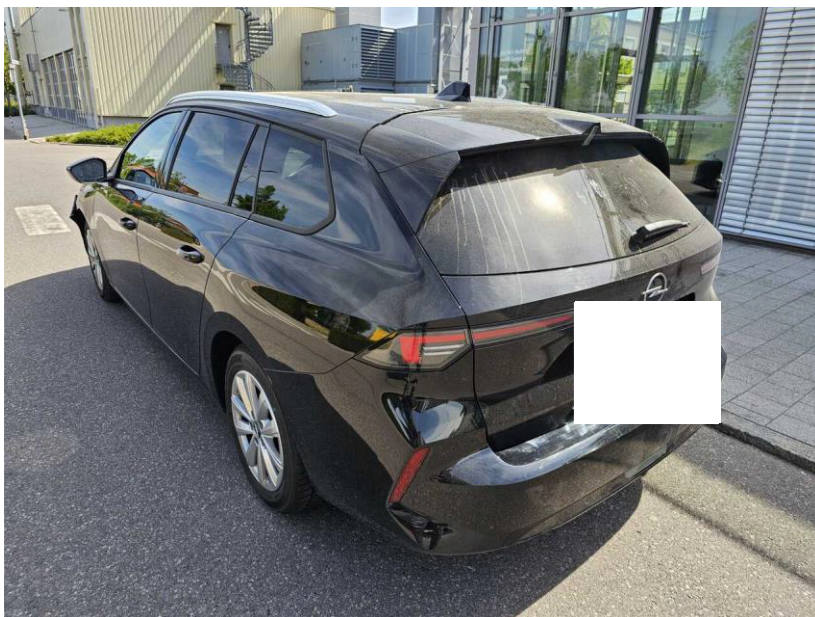

**Bild 2**



**Bild 3**

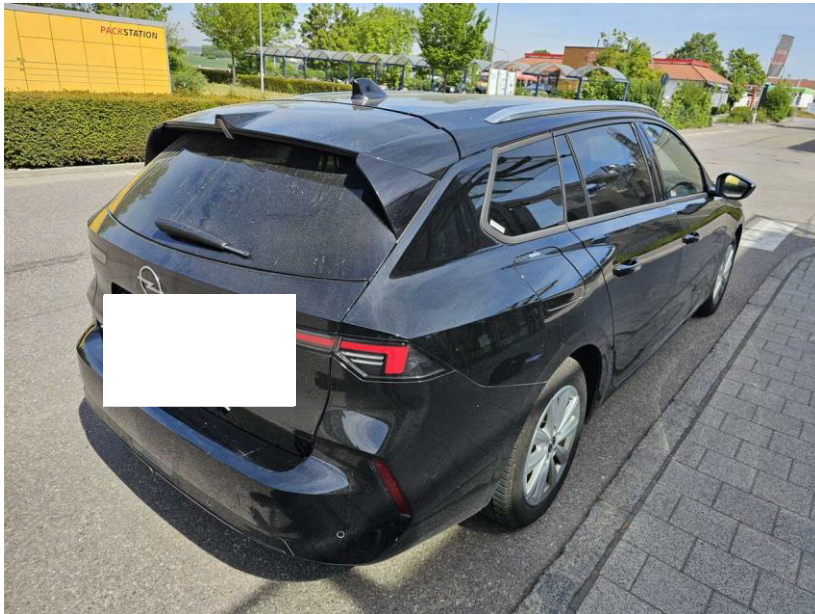

**Bild 4**



Übersicht Schadenbereich.

**Bild 5**

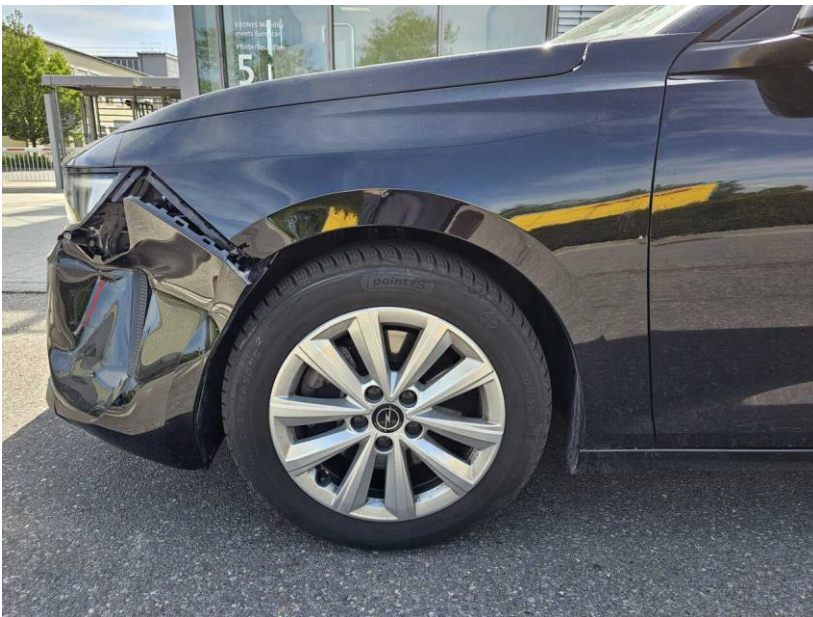

**Bild 6**



**Bild 7**



**Bild 8**



**Bild 9**

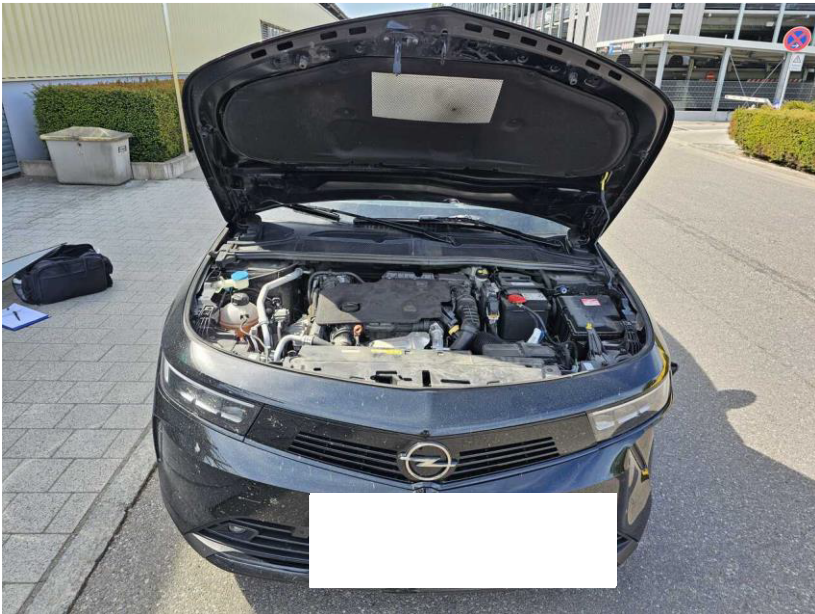

**Bild 10**



Scheinwerfer links ist beschädigt.

**Bild 11**



Hupe links ist beschädigt.

**Bild 12**



Kühlergrill ist beschädigt.

**Bild 13**

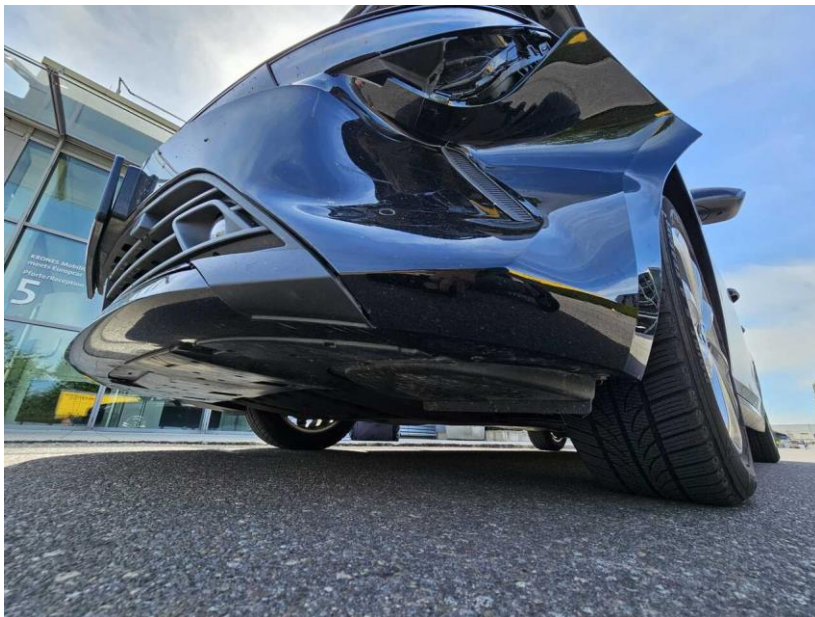

**Bild 14**



Halterabbruch an Spoiler.

**Bild 15**



Deformation durch Anstoß von weichen Körper erfolgt.

**Bild 16**



Tierhaare vorgefunden.

**Bild 17**



Folgend Altschäden:

Alurad vorn rechts ist mehrfach beschädigt.

**Bild 18**

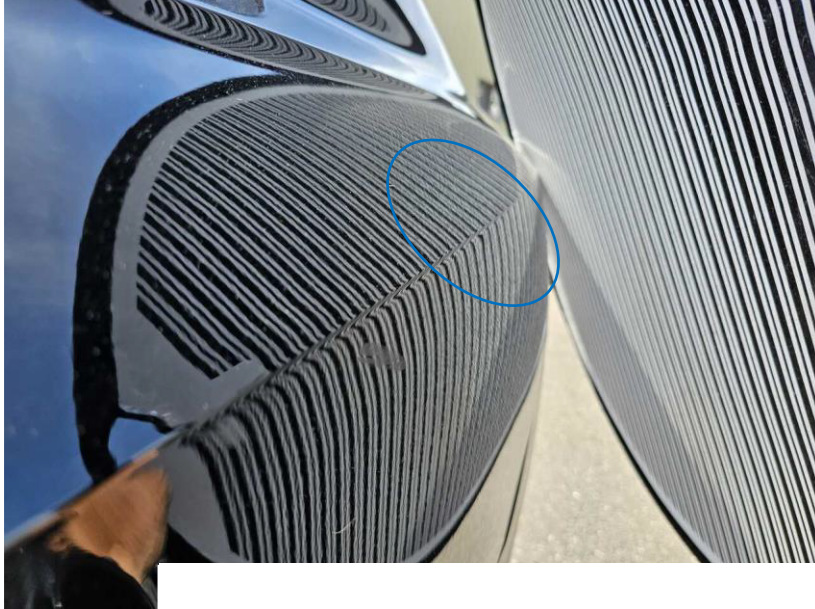

Deformation an der Seitenwand hinten links.

**Bild 19**



Kratzer an hinteren Stoßfänger.o

**Bild 20**



**Bild 21**

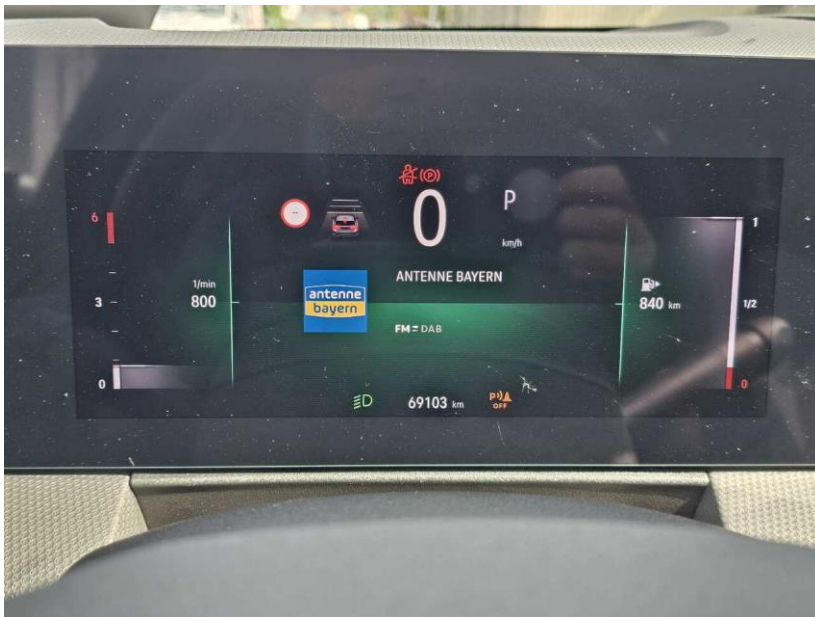

**Bild 22**



**Bild 23**