

19.06.2026

## Fahrzeugbeschreibung

**Fahrzeug:** VOLVO XC60 T6 AWD Recharge Essential Auto Sports Utility Vehicle 5-türig 1969 ccm  
350 PS / 257 KW Elektrisch 8-Gang Automatik

Amtliches Kennzeichen:	HD -UT 0456E	Fahrgestell-Nummer:	LYVUZH1VDNB029575
Vertrags-Nummer:	51930081	Erstzulassung:	23.05.2022
Internes KZ:	15048526	Kilometer-Stand:	0

Unfall/Schaden: Dem Verkäufer wurden keine unfallbedingten Beschädigungen am Fahrzeug angezeigt.

---

### Ausstattung:

**VOLVO XC60 T6 AWD Recharge Essential Auto Sports Utility Vehicle 5-türig 1969 ccm 350 PS / 257 KW Elektrisch 8-Gang Auto**

Lackierung: \_\_\_\_\_ Polsterung: \_\_\_\_\_ Telefontyp: \_\_\_\_\_

**Listenpreis ohne Sonderausstattung in EUR (vor Mwst.)** **0,00**

Sonderausstattung in EUR (vor Mwst.):

**Listenpreis gesamt in EUR (vor Mwst.)** **0,00**

## Technische Daten

(Angaben basieren auf Herstellerangaben\*)

Fahrzeug:	VOLVO XC60 T6 AWD Recharge Essential Auto Sports Utility Vehicle5-türig 1969 ccm 350 PS / 257 KW Elektrisch 8-Gang Automatik		
Modelljahr:	2023		
kW / PS:	257 / 350	Hubraum:	1969
Getriebe:	Automatik	Anzahl Gänge:	8
Emissionsgruppe:	I2	CO2 (g/km):	0
durchschn. Verbr./100 Km:	0,0000	Tankinhalt:	71
Max. Km/h:	180	Beschl. 0-100 Km/h in Sec.:	5,700
Leergewicht (kg):	2150	zul. Gewicht (kg):	2660

\* Angaben ohne Gewähr

**Unfall-/Schadenspiegel**

**Vertrags-Nummer:** 51930081  
**Amtliches Kennzeichen:** HD -UT 0456E  
**Übersicht erstellt am:** 19.06.2026

Für das Fahrzeug gem. o.g. Leasingvertrag, Fahrzeugtyp

**VOLVO XC60 T6 AWD Recharge Essential Auto Sports Utility Vehicle 5-türig 1969 ccm 350 PS / 257 KW Elektrisch 8-Gang Automatik**

wurden uns während der Vertragslaufzeit nachfolgende Beschädigungen angezeigt:

<i>Datum</i>	<i>SNR</i>	<i>Verursacher</i>	<i>Beschädigung</i>	<i>Reparatur erfolgt *</i>	<i>Gutachten vorhanden *</i>
20.10.2023	9059867268	Eigenverschulden	Stossstange vorne Beifahrerseite	Ja	Nein
26.02.2023	9059840381	Eigenverschulden	Seitenschaden Beifahr.	Ja	Nein

\* Sofern für eine Schadennummer mehrere Beschädigungen angegeben sind, gilt der Eintrag in dieser Spalte für die gesamte Schadennummer.

**Unfall-/Schadenspiegel zur Kenntnis genommen:**

\_\_\_\_\_  
Datum und Unterschrift Käufer

**Wartungsreport**

**Vertrags-Nummer:** 51930081  
**Amtliches Kennzeichen:** HD -UT 0456E  
**Übersicht erstellt am:** 19.06.2026

Für das Fahrzeug gem. o.g. Leasingvertrag, Fahrzeugtyp

**VOLVO XC60 T6 AWD Recharge Essential Auto Sports Utility Vehicle5-türig 1969 ccm 350 PS / 257 KW Elektrisch  
8-Gang Automatik**

wurden uns während der Vertragslaufzeit nachfolgende Wartungen angezeigt:

---

<i>Datum</i>	<i>Km-Stand</i>	<i>Art der Wartung</i>
06.12.2022	32441	Inspektion und Wartung
06.12.2022	32441	Wartungszusatzumfänge

---

**Wartungsreport zur Kenntnis genommen:**

\_\_\_\_\_  
Datum und Unterschrift Käufer

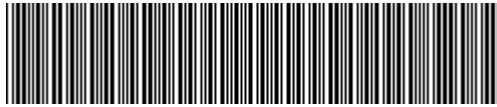

**LYVUZH1VDNB029575**

## Vehicle details

Operator		Inspection condition	sufficient
License number		Mileage (Read)	260,433 km
Manufacturer	Volvo	Next maintenance in	4,974 km
Type / Model	XC60	Main inspection (Read from ZBI)	05/2027
Vehicle Identification number	LYVUZH1VDNB029575	Power / Engine displacement	186 kW / 1,969 ccm
First registration	23 May 2022	Upholstery/Colour	/
Last maintenance	01/2026, 235,407 km	Paintwork	
Fuel type	Hybr.B/E ext.aufi	Gearbox	Automatic

## Zustandsbericht

### Value reducing factors

No.	Component group	Description
1	Documents	Main inspection certificate (Fehlt) - Replace
2	Mudguard - left side	Mudguard - left side - dent(s) - Smooth repair work
3	Front bumper	Front bumper - Scratched - Smart repair
4	Side panel - rear left side	Sill - Scratched - Smart repair
5	Rear bumper	Rear bumper - Scratched - Smart repair
6	Roof	Roof rail - left side - Scratched - Paint
7	Door - rear left side	Door - Scratched - Paint
8	Door - front left side	Door - Scratched - Paint
9	Bonnet	Bonnet - Dent / paintcoat damage - Repair and paint
10	Roof	Roof - Corrosion - Repair and paint

### Wear and tear

No.	Component group	Description
1	2nd wheel set	2 tyres - Worn - No deduction
2	2nd wheel set	1 alloy rim - Scratched - No deduction

### Missing parts

Missing part

### Previous damages

No.	Previous damage
1	Front, Provided by user / customer, from 20 Oct 2023



## Detected repainting

No.	Location
1	Mudguard - right side, Side panel - rear right side, Door - rear right side, Door - front right side

## Main tyres

Axle	Tyre size	Manufacturer	Type of tyre	Tread depth	Roadworthy	Permissibility
1	235/55 R19 105V	Michelin	Summer tyres	5mm - 5mm	o.k.	
2	235/55 R19 105V	Michelin	Summer tyres	6mm - 6mm	o.k.	

## Additional tyres

Axle	Tyre size	Manufacturer	Type of tyre	Tread depth	Roadworthy	Permissibility
1	235/60 R18 107H	Dunlop	Winter tyres	0mm - 0mm	Not o.k.	
2	235/60 R18 107H	Dunlop	Winter tyres	5mm - 5mm	o.k.	

## Replacement

Type	Tyre size	Manufacturer	Type of tyre	Tread depth	Expiration date
Tirefit					02/2026

The wear and tear condition and possible damages to the tyres are considered in the value.

## Comments

Keine Gewähr auf Vollständigkeit und  
Richtigkeit der angezeigten Ausstattung.  
Techn. Änderungen vorbehalten.  
Das Fahrzeug weist dem Alter, der Laufleistung und dem  
Einsatzzweck entsprechende Gebrauchsspuren auf.

elektr. Komponenten geprüft, i.O.

Lackwerte geprüft, n.i.O

**TÜV SÜD Auto Service GmbH**  
Römeräcker 1  
76351 Linkenheim - Hochstetten

**Inspection location**  
SAP Walldorf  
69190 Walldorf

Inspection date: 10 Jun 2026  
**Protocol number: 45871973**  
Delivery date: 10 Jun 2026



---

## Vehicle details

<b>Manufacturer</b>	Volvo	<b>Inspection condition</b>	sufficient
<b>Type / Model</b>	XC60	<b>Mileage (Read)</b>	260,433 km
<b>Vehicle Identification number</b>	LYVUZH1VDNB029575	<b>First registration</b>	23 May 2022

### Details of the order:

In accordance with the contract, the evaluation of vehicle's condition was performed without the vehicle being disassembled.

### Vehicle identification:

The vehicle identification number (VIN) was read from the vehicle and its conformity with the submitted documents was confirmed by the undersigned during the inspection.

### Inspection conditions:

The inspection conditions were sufficient for the assessment of the vehicle.

### General condition:

The vehicle shows traces of wear and tear corresponding to its age and purpose



## Overview pictures



**Figure 1:** Diagonal front



**Figure 2:** Diagonal front



**Figure 3:** Diagonal rear



**Figure 4:** Diagonal rear



**Figure 5:** Interior



**Figure 6:** Interior

**TÜV SÜD Auto Service GmbH**  
 Römeräcker 1  
 76351 Linkenheim - Hochstetten

**Inspection location**  
 SAP Walldorf  
 69190 Walldorf

Inspection date: 10 Jun 2026  
 Protocol number: 45871973  
 Delivery date: 10 Jun 2026

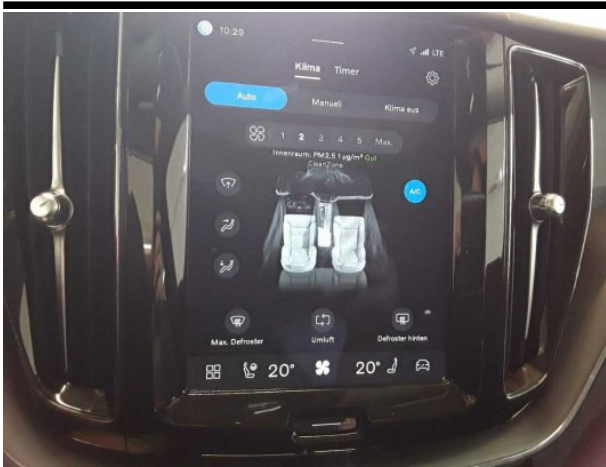

Figure 7: Interior

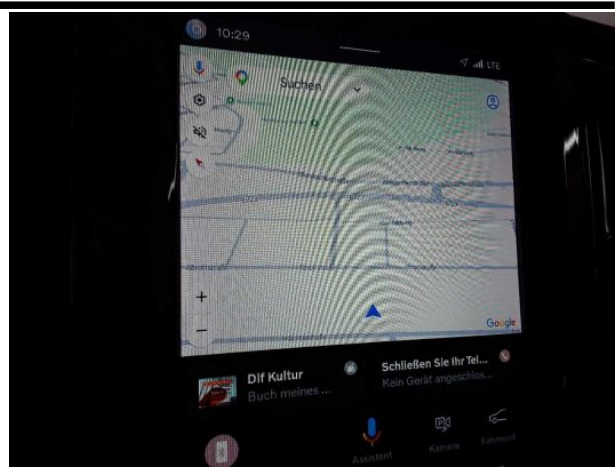

Figure 8: Interior



Figure 9: Interior

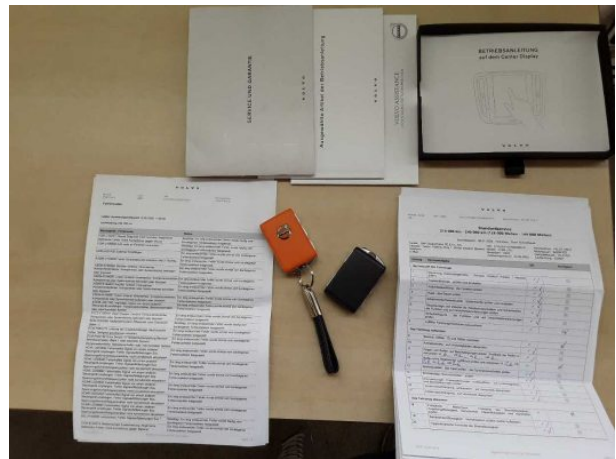

Figure 10: Misc.

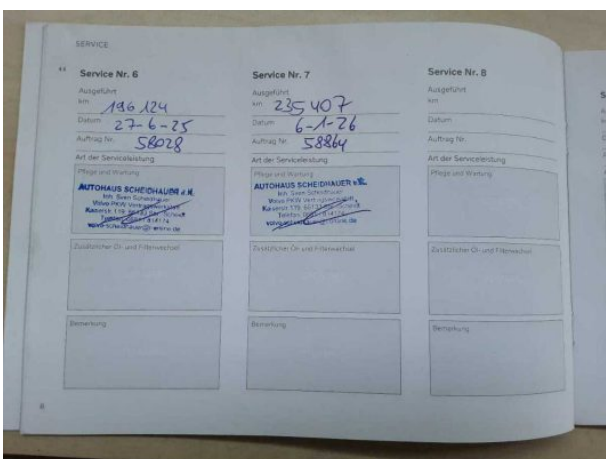

Figure 11: Misc.



Figure 12: Misc.



**Figure 13:** Misc.



**Figure 14:** Misc.



**Figure 15:** Misc.



**Figure 16:** Misc.



**Figure 17:** Misc.



**Figure 18:** Misc.

TÜV SÜD Auto Service GmbH  
Römeräcker 1  
76351 Linkenheim - Hochstetten

Inspection location  
SAP Walldorf  
69190 Walldorf

Inspection date: 10 Jun 2026  
Protocol number: 45871973  
Delivery date: 10 Jun 2026



Figure 19: Misc.



Figure 20: Misc.



Figure 21: Misc.



Figure 22: Misc.

## Pictures of damage



**Damage #2:** Mudguard - left side: Mudguard - left side - dent(s) - Smooth repair work



**Damage #2:** Mudguard - left side: Mudguard - left side - dent(...)  
- Smooth repair work



**Damage #3:** Front bumper: Front bumper - Scratched - Smart repair



**Damage #3:** Front bumper: Front bumper - Scratched - Smart repair



**Damage #4:** Side panel - rear left side: Sill - Scratched - Smart repair



**Damage #4:** Side panel - rear left side: Sill - Scratched - Smart repair



Damage #5: Rear bumper: Rear bumper - Scratched - Smart repair



Damage #5: Rear bumper: Rear bumper - Scratched - Smart repair



Damage #6: Roof: Roof rail - left side - Scratched - Paint



Damage #6: Roof: Roof rail - left side - Scratched - Paint



Damage #7: Door - rear left side: Door - Scratched - Paint



Damage #7: Door - rear left side: Door - Scratched - Paint

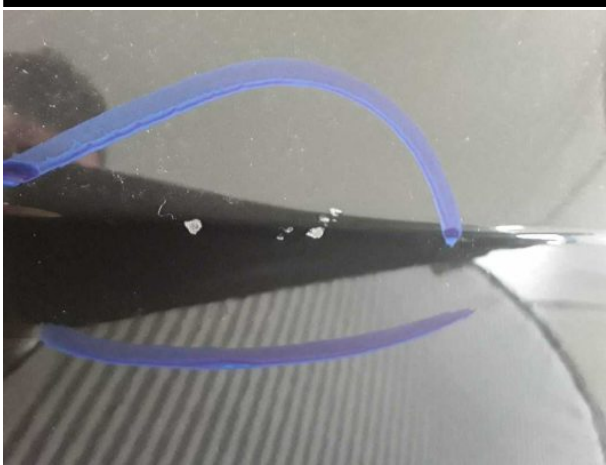

Damage #7: Door - rear left side: Door - Scratched - Paint



Damage #8: Door - front left side: Door - Scratched - Paint



Damage #8: Door - front left side: Door - Scratched - Paint



Damage #8: Door - front left side: Door - Scratched - Paint



Damage #9: Bonnet: Bonnet - Dent / paintcoat damage - Repair and paint



Damage #9: Bonnet: Bonnet - Dent / paintcoat damage - Repair and paint

**TÜV SÜD Auto Service GmbH**  
Römeräcker 1  
76351 Linkenheim - Hochstetten

**Inspection location**  
SAP Walldorf  
69190 Walldorf

Inspection date: 10 Jun 2026  
**Protocol number: 45871973**  
Delivery date: 10 Jun 2026



**Damage #10:** Roof: Roof - Corrosion - Repair and paint



**Damage #10:** Roof: Roof - Corrosion - Repair and paint



**Damage #10:** Roof: Roof - Corrosion - Repair and paint

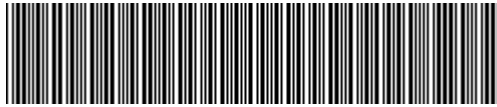

**LYVUZH1VDNB029575**

## Angaben zum Fahrzeug

<b>Halter</b>		<b>Besichtigungszustand</b>	ausreichend
<b>Kennzeichen</b>		<b>Laufleistung (abgelesen)</b>	260.433 km
<b>Hersteller</b>	Volvo	<b>Restlauf bis Service</b>	4.974 km
<b>Typ/Modell</b>	XC60	<b>HU (Abgelesen aus ZBI)</b>	05/2027
<b>Fahrgestellnummer</b>	LYVUZH1VDNB029575	<b>Leistung / Hubraum</b>	186 kW / 1.969 ccm
<b>Erstzulassung</b>	23.05.2022	<b>Polster/Farbe</b>	/
<b>Letzte Wartung</b>	01/2026, 235.407 km	<b>Lackierung</b>	
<b>Kraftstoffart</b>	Hybr.B/E ext.auf1	<b>Getriebe</b>	Automatik

## Zustandsbericht

### Wertmindernde Faktoren

Nr.	Bauteilgruppe	Beschreibung
1	Unterlagen	HU Bescheinigung (Fehlt) - erneuern
2	Kotflügel links	Kotflügel links - Delle(n) - sanft instandsetzen
3	Stoßfänger vorn	Stoßfänger vorn - verkratzt / verschürft - Smart Repair
4	Seitenwand links	Einstieg - verkratzt / verschürft - Smart Repair
5	Stoßfänger hinten	Stoßfänger hinten - verkratzt / verschürft - Smart Repair
6	Fahrzeugdach	Dachholm links - verkratzt / verschürft - lackieren
7	Tür hinten links	Tür - verkratzt / verschürft - lackieren
8	Tür vorn links	Tür - verkratzt / verschürft - lackieren
9	Motorhaube	Motorhaube - Delle / Lackschaden - instandsetzen und lackieren
10	Fahrzeugdach	Dach - Korrosion - instandsetzen und lackieren

### Gebrauchsspuren

Nr.	Bauteilgruppe	Beschreibung
1	2.Radsatz	2 Reifen - verschlissen - kein Abzug
2	2.Radsatz	1 Leichtmetallfelge - verkratzt / verschürft - kein Abzug

### Fehlteile

Fehlteil

### Vorschäden

Nr.	Vorschaden
1	Front, Angabe durch Nutzer/Auftraggeber, vom 20.10.2023



## Festgestellte Nachlackierungen

Nr.	Ort
1	Kotflügel rechts, Seitenwand rechts, Tür hinten rechts, Tür vorne rechts

## Hauptbereifung

Achse	Reifengröße	Hersteller	Reifentyp	Profiltiefe	Verktgl.	Zul.
1	235/55 R19 105V	Michelin	Sommerreifen	5mm - 5mm	i.O.	
2	235/55 R19 105V	Michelin	Sommerreifen	6mm - 6mm	i.O.	

## Zusatzbereifung

Achse	Reifengröße	Hersteller	Reifentyp	Profiltiefe	Verktgl.	Zul.
1	235/60 R18 107H	Dunlop	Winterreifen	0mm - 0mm	n.i.O.	
2	235/60 R18 107H	Dunlop	Winterreifen	5mm - 5mm	i.O.	

## Ersatz

Typ	Reifengröße	Hersteller	Reifentyp	Profiltiefe	Ablaufdatum
Tirefit					02/2026

Der Verschleißzustand sowie evtl. Schäden an der Bereifung sind wertmäßig berücksichtigt.

## Bemerkungen

Keine Gewähr auf Vollständigkeit und Richtigkeit der angezeigten Ausstattung.  
Techn. Änderungen vorbehalten.  
Das Fahrzeug weist dem Alter, der Laufleistung und dem Einsatzzweck entsprechende Gebrauchsspuren auf.

elektr. Komponenten geprüft, i.O.

Lackwerte geprüft, n.i.O

**TÜV SÜD Auto Service GmbH**    **Besichtigungsort**  
Römeräcker 1                    SAP Walldorf  
76351 Linkenheim - Hochstetten                    69190 Walldorf

Besichtigungsdatum: 10.06.2026  
**Protokollnummer: 45871973**  
Anlieferungsdatum: 10.06.2026



---

## Angaben zum Fahrzeug

<b>Hersteller</b>	Volvo	<b>Besichtigungszustand</b>	ausreichend
<b>Typ/Modell</b>	XC60	<b>Laufleistung (abgelesen)</b>	260.433 km
<b>Fahrgestellnummer</b>	LYVUZH1VDNB029575	<b>Erstzulassung</b>	23.05.2022

### Angaben zum Auftrag:

Auftragsgemäß erfolgte die Fahrzeugzustandsbewertung in demontagefreien Zustand.

### Fahrzeug-Identifizierung:

Die Fahrzeug-Identifizierungsnummer (FIN) wurde am Fahrzeug abgelesen und die Übereinstimmung im Verlauf der Besichtigung durch den Unterzeichner mit den vorgelegten Unterlagen festgestellt.

### Besichtigungsbedingungen:

Die Besichtigungsbedingungen waren zur Beurteilung des Fahrzeuges ausreichend.

### Allgemeinzustand:

Das Fahrzeug weist dem Alter und Einsatzzweck entsprechende Gebrauchsspuren auf.

## Übersichtsfotos



Abbildung 1: Schräg vorne



Abbildung 2: Schräg vorne



Abbildung 3: Schräg hinten



Abbildung 4: Schräg hinten



Abbildung 5: Innenraum



Abbildung 6: Innenraum



Abbildung 7: Innenraum



Abbildung 8: Innenraum

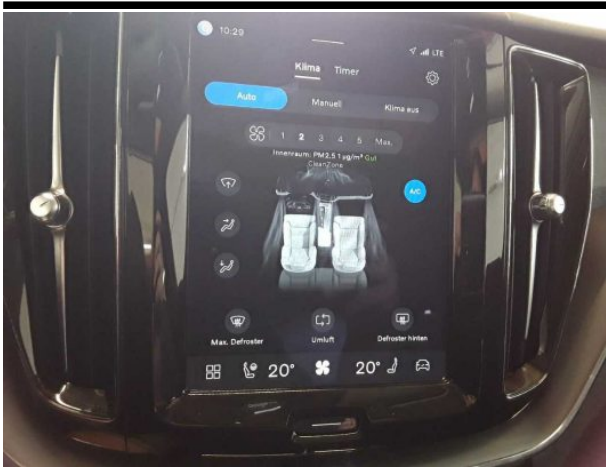

Abbildung 9: Innenraum

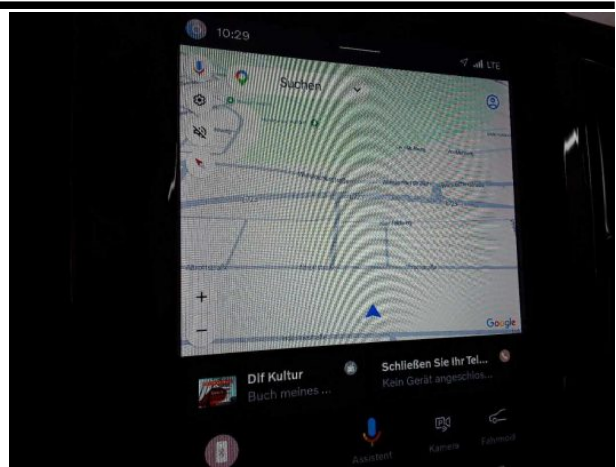

Abbildung 10: Sonstiges



Abbildung 11: Sonstiges

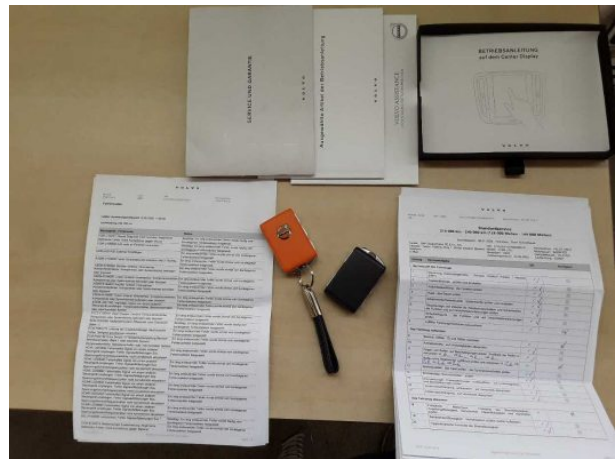

Abbildung 12: Sonstiges

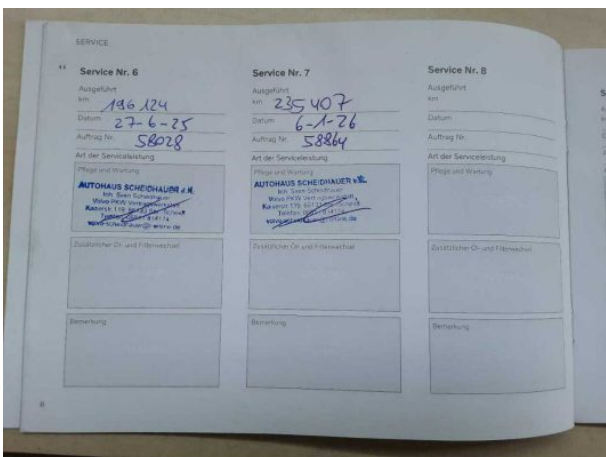

Abbildung 13: Sonstiges



Abbildung 14: Sonstiges



Abbildung 15: Sonstiges



Abbildung 16: Sonstiges



Abbildung 17: Sonstiges



Abbildung 18: Sonstiges

**TÜV SÜD Auto Service GmbH**    **Besichtigungsort**  
Römeräcker 1                      SAP Walldorf  
76351 Linkenheim - Hochstetten    69190 Walldorf

Besichtigungsdatum: 10.06.2026  
**Protokollnummer: 45871973**  
Anlieferungsdatum: 10.06.2026



Abbildung 19: Sonstiges



Abbildung 20: Sonstiges



Abbildung 21: Sonstiges



Abbildung 22: Sonstiges

## Beschädigungsfotos

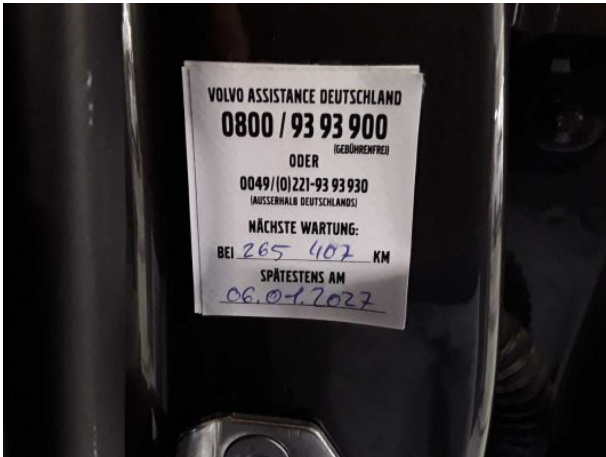

**Beschädigung #2:** Kotflügel links: Kotflügel links - Delle(n) - sanft instandsetzen



**Beschädigung #2:** Kotflügel links: Kotflügel links - Delle(n) - sanft instandsetzen



**Beschädigung #3:** Stossfänger vorn: Stossfänger vorn - verkratzt / verschürft - Smart Repair



**Beschädigung #3:** Stossfänger vorn: Stossfänger vorn - verkratzt / verschürft - Smart Repair



**Beschädigung #4:** Seitenwand links: Einstieg - verkratzt / verschürft - Smart Repair



**Beschädigung #4:** Seitenwand links: Einstieg - verkratzt / verschürft - Smart Repair



**Beschädigung #5:** Stossfänger hinten: Stossfänger hinten - verkratzt / verschürft - Smart Repair



**Beschädigung #5:** Stossfänger hinten: Stossfänger hinten - verkratzt / verschürft - Smart Repair



**Beschädigung #6:** Fahrzeugdach: Dachholm links - verkratzt / verschürft - lackieren



**Beschädigung #6:** Fahrzeugdach: Dachholm links - verkratzt / verschürft - lackieren



**Beschädigung #7:** Tür hinten links: Tür - verkratzt / verschürft - lackieren



**Beschädigung #7:** Tür hinten links: Tür - verkratzt / verschürft... lackieren

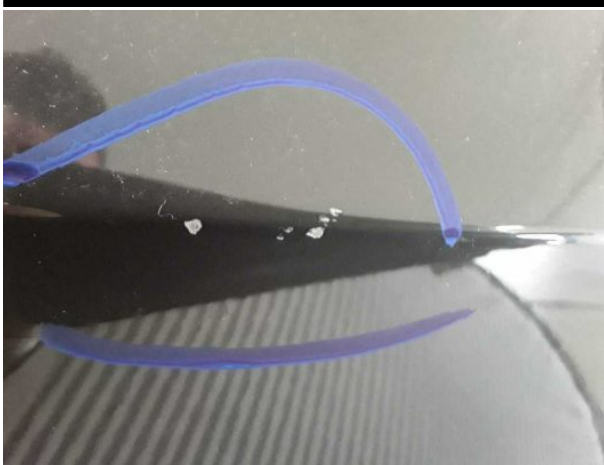

**Beschädigung #7:** Tür hinten links: Tür - verkratzt / verschürft - lackieren



**Beschädigung #8:** Tür vorn links: Tür - verkratzt / verschürft - lackieren



**Beschädigung #8:** Tür vorn links: Tür - verkratzt / verschürft - lackieren



**Beschädigung #8:** Tür vorn links: Tür - verkratzt / verschürft - lackieren



**Beschädigung #9:** Motorhaube: Motorhaube - Delle / Lackschad...  
- instandsetzen und lackieren

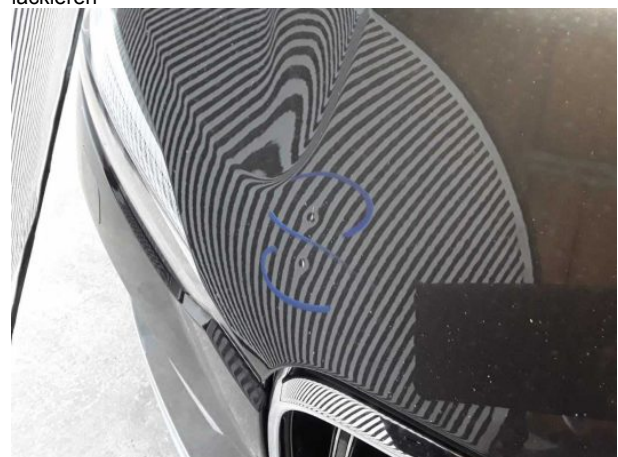

**Beschädigung #9:** Motorhaube: Motorhaube - Delle / Lackschaden - instandsetzen und lackieren



**Beschädigung #10:** Fahrzeugdach: Dach - Korrosion - instandsetzen und lackieren



**Beschädigung #10:** Fahrzeugdach: Dach - Korrosion - instandsetzen und lackieren



**Beschädigung #10:** Fahrzeugdach: Dach - Korrosion - instandsetzen und lackieren



## Checkliste

Vorhanden	Name
<input type="checkbox"/>	ABE
<input type="checkbox"/>	Abschleppöse
<input type="checkbox"/>	Anhängekupplung abnehmbar
<input type="checkbox"/>	Antenne
<input type="checkbox"/>	Bordbuchmappe
<input type="checkbox"/>	Bordwerkzeug
<input type="checkbox"/>	Consumer Kabelkit
<input type="checkbox"/>	Fernbedienung Standheizung
<input type="checkbox"/>	Ladekabel
<input type="checkbox"/>	Laderaumabdeckung / Rollo
<input type="checkbox"/>	Leichtmetallfelgensatz komplett
<input type="checkbox"/>	Navigations Datenträger
<input type="checkbox"/>	Schlüssel Anhängerkupplung
<input type="checkbox"/>	Serviceheft
<input type="checkbox"/>	Tirefit Füllmittel
<input type="checkbox"/>	Tirefit komplett
<input type="checkbox"/>	Tirefit Kompressor
<input type="checkbox"/>	Windschott