



Zustandsbericht

- Protokoll der Fahrzeugbewertung -

Berichts-Nr: 10073682
vom: 18.02.2026

» Übersicht

Auftrags-Nr: 1002253694
Besichtigt am: 18.02.2026 16:26
Berichts-Nr: 10073682
FIN: WAUZZZF44PA014223



Fahrzeugansicht - diagonal
vorne links



Fahrzeugansicht - diagonal
hinten rechts



Innenraum - Cockpit mit
Laufleistung



Zustandsbericht

- Protokoll der Fahrzeugbewertung -

Berichts-Nr: 10073682
vom: 18.02.2026

» Fahrzeugdaten

Fahrzeugkategorie:	Personenkraftwagen
Fahrzeugart:	Kombi
Hersteller:	Audi
Modell:	A4
HSN / TSN:	0588 / BWG
Erstzulassungsdatum:	17.01.2023
Laufleistung:	86.856 km
Nachweis Kilometerstand:	Abgelesen
Farbe:	Gletscherweiß Metallic
Farbe Dach:	Gletscherweiß Metallic
Antriebsart:	Frontantrieb
Motorisierung/Kraftstoff:	Diesel
Hubraum:	2.000 ccm
Leistung:	150 kW (205 PS)
Fahrzeuglänge:	4.762 mm
Fahrzeughöhe:	1.435 mm
Fahrzeugbreite:	1.847 mm
Zulässiges Gesamtgewicht:	2.165 kg
Radstand:	2.820 mm
Anzahl Achsen:	2
Zylinder:	4
Schadstoffklasse:	Euro 6
Anzahl Türen:	4
Anzahl Sitze:	5
Getriebe:	Automatik 7-Gang
Polsterart:	Leder
Interieurfarbe:	schwarz-schwarz/schwarz-schwarz/schwarz/titangrau
Anzahl vorhandene Schlüssel:	2

» Dokumente & Wartung

Nächste HU:	12.2025
Zulassungsbescheinigung (ZBT1 Original) vorhanden:	Nein
Zulassungsbescheinigung entgegengenommen:	Nein
Kennzeichen entgegengenommen:	Keine
Wartungsheft:	Digital
Wartungsnachweis:	Nicht prüfbar
Datum der letzten Wartung:	
Km-Stand bei letzter Wartung:	
Restlauf bis Service:	3.200 KM



Zustandsbericht

- Protokoll der Fahrzeugbewertung -

Berichts-Nr: 10073682
vom: 18.02.2026

» Fahrzeugausstattung

3-Zonen-Komfortklimaautomatik	Dach in Wagenfarbe
4 Zyl.Dieselmotor 2,0L Aggr. 05L.A	Dachhimmel in Stoff in spezifischer Farbe
4-Wege-Lendenwirbelstütze für die Vordersitze	Dachreling schwarz
4-Zyl.Turbodieselmotor 2,0 L/150 KW(4V) TDI, Common-Rail Grundmotor: T6F/T98/T48/T4T/T1T/T1H	Datenmodul Europa
Abgaskonzept, EU6 AP	Dekoreinlagen Diamantlack silbergrau
Ablage- und Gepäckraumpaket	Dieselmotor
Abwahl Audi phone box	Digitaler Radioempfang
Abwicklung Serie	Doppelton-Signalhorn
AdBlue-Tank mit erhöhtem Füllvolumen	Einbauteile f.4 Zyl.Motore
advanced	Einfüllstutzen-Modul 1 ohne Einsatz
Airbags vorn, Beifahrerairbag deaktivierbar	Einparkhilfe plus
Akzentflächen schwarz matt	Einstiegsleisten mit Aluminiumeinlegern vorn
Ambiente-Lichtpaket	Elektrische Luftzusatzheizung
Assistenzpaket Tour	Elektromechanische Parkbremse
Audi active lane assist	Elektromechanische Servolenkung
Audi adaptive cruise control	Fahrzeuge mit besonderen Produktaufwertungsmaßnahmen
Audi AG	Fahrzeugklassen-Differenzierung-8W0/8WA-
Audi connect Navigation & Infotainment	Fensterschachteile in schwarz (Gummi)
Audi connect Notruf & Service mit Audi connect Remote & Control	Fernlichtassistent
Audi drive select	Fertigungsablauf Standard
Audi pre sense city	Frontantrieb
Audi pre sense rear und basic	Frontscheibe in Wärmeschutz- und Akustikverglasung
Audi Soundsystem	Fußgängerschutzmaßnahmen erweitert
Audi virtual cockpit plus	Fußhebelwerk "Standard"
Aufkleber/Schilder, englisch-deutsch	Fußmatten vorn und hinten
Außenspiegel elektrisch einstell-, beheiz- und anklappbar, beidseitig automatisch abblendend, mit Memoryfunkt.	Gepäckraumauskleidung (Ausf.2)
Außenspiegel links, asphärisch	Gepäckraumklappe elektrisch öffnend und schließend
Außenspiegel rechts, asphärisch	Gewichtsbereich 9 nur Einbausteuerung keine Bedarfsprognose
Außenspiegelgehäuse in Wagenfarbe	Gewichtsklasse Vorderachse Gewichtsbereich 8
Basis	Gurtanlegekontrolle
Batterie 380A (68Ah)	Heckblende (ECE)
Batterie/Generator Kapazität Standard	Heckscheibe, hintere Tür- und Seitenscheiben in Klarglas
Bauteilesatz ohne länderspezifische Bauvorschrift	Innenspiegel automatisch abblendend, rahmenlos
Begrenzung der Höchstgeschwindigkeit auf 210 km/h	Instrumenteneinsatz, Anzeige in KM/H
Begrenzung Höchstgeschwindigkeit auf 210 km/h	Kältemittel R1234yf
Betriebserlaubnis Nachtrag	Kamerabasierte Verkehrszeichenerkennung
Bluetooth-Schnittstelle	Kein Selbstabholer
Bordliteratur in Deutsch	Kein Sonderfahrzeug, Standard-Ausführung
Bordwerkzeug	Keine Aktionsausführung
Businesspaket	Kennzeichenträger vorn
	Kindersicherheits-Paket



Zustandsbericht

Berichts-Nr: 10073682
vom: 18.02.2026

- Protokoll der Fahrzeugbewertung -

Kindersicherung, elektrisch betätigt	Ohne Multimedia" im Fahrzeug
Kindersitzbefestigung ISOFIX für den Beifahrersitz	Ohne Nackengebläse
Kindersitzbefestigung ISOFIX und Top Tether für die äußeren Fondsitze	Ohne Oberflächenschutz mit zusätzlichen Transportschutzmaßnahmen
Kofferraumbodenmatte	Ohne Sitzbelüftung/Massagesitze
Komfortmittelarmlehne vorn	Ohne Systeme für den Fahrzeugzugang
Komfortschlüssel inkl. sensorgesteuerter Gepäckraumverriegelung inkl. Gepäckraumklappe elektrisch öffnend und schließend	Ohne Vorbereitung für VTS (Vehicle-Tracing System)
Komfortschlüssel ohne Safelock	Ohne Vorkonditionierung
Kopfstützen vorn	Ohne Windschott
Kraftstoffbehälter mit erhöhtem Füllvolumen	Ohne Zündanlaß-Schloß-Sperrsystem, ohne Lenkungssperre
Kraftstoffsystem Diesel	Ohne zus. Triebwerks-Unterschutz
Ladeboden	Ohne zus. Warnleuchten
Ländergruppe A	Ohne Zusatz-/Standheizung
Landesverkaufsprogramm Deutschland	PKW-Ausführung
Leder/Kunstleder mono.pur 550-Kombination	Räder Audi Sport, 5-Doppelspeichen, 8,0Jx18, Reifen 245/40 R18
Lederlenkrad 3-Speichen mit Multifunktion plus	Räder der Audi Sport / Quattro GmbH
LED-Heckleuchten	Räder, 5-Parallelspeichen, 7,0Jx17, Winterreifen 225/50 R17
Linkslenker	Radschrauben Standard
Mild-Hybrid	Rechtsverkehr
Mit Multifunktionskamera	Regionscode " ECE " für Radio
Mit spez.Schilder/Aufkleber/ Sicherheitszertifikate für Deutschland	Reifen ohne Festlegung der Reifenmarke
MMI Navigation plus mit MMI touch	Reifendruck-Kontrollanzeige
Modellbezeichnung gemäß neuer Leistungskennzeichnung	Reifenreparaturset
Motorabdeckung	Riemenstartergenerator RSG 12V 130-200 A
Nicht Heissland	Rollwiderstandsoptimierte Reifen, geschwindigkeitsbegrenzt mit Reifen 245/40 R 18
Nichtraucherausführung	Rückfahrkamera
Normalsitze vorn	Rücksitzlehne, geteilt umklappbar
Ohne Beleuchtung	S tronic
Ohne besondere Farbausstattung	Scheiben seitlich und hinten in Wärmeschutzverglasung
Ohne besondere Karosseriemaßnahmen	Scheibenbremsen hinten, 16 Zoll (ECE)
Ohne Car2X	Scheibenbremsen vorn, 16 Zoll (ECE)
Ohne Dacheinsatz (Volldach)	Scheinwerfer
Ohne Dekorfolien/Embleme	Scheinwerfer-Reinigungsanlage
Ohne Feuerlöscher	Seitenairbags vorn und hinten und Kopfairbagsystem
Ohne Frontspoiler	Serienfahrwerk
Ohne Garagentoröffner	Serienkraftstoff-Erstbefüllung
Ohne Head-up-Display	Serienqualität
Ohne Heckspoiler	Serviceanzeige 30000 km oder 2 Jahre (variabel)
Ohne Hinterachsgetriebe	Sicherheitsgurte in Schwarz
Ohne integriertes Mautsystem	Sitzheizung vorn
Ohne Kompensator	Smartphone-Interface
Ohne Lehnenverriegelung für Vordersitze	Sondersteuerung I/VP
	Sonnenblenden vorn



Zustandsbericht

- Protokoll der Fahrzeugbewertung -

Berichts-Nr: 10073682
vom: 18.02.2026

Sonnenschutzrollo manuell für die Türscheiben hinten
spezielles Typschild EU
Spurwechselwarnung
Spurwechselwarnung inklusive Audi pre sense rear
Standard
Standardabgasanlage
Standardelektrik
Standard-Klimazonen
Start-Stop-System
Steuerungsnummer
Steuerungsnummer direkt
Stoßfänger advanced
Tagfahrlicht
Tiptronic
Trägerfrequenz 433,92 bis 434,42 MHz
Transportschutz (Ausf.1)
Türgriffe in Wagenfarbe
Typrüfstand Deutschland
Variant/Avant
Variante Grundausstattung
Verbandmaterial mit Warndreieck und Warnwesten
Vorbereitung für Anhängervorrichtung
Vorbereitung für Functions on Demand
Vordersitze elektrisch einstellbar mit Memory-Funktion für den Fahrersitz
Vordersitze elektrisch einstellbar, inklusive Memory-Funktion für den Fahrersitz
Wegfahrsperrung elektronisch
Winterrädeverbau in der Serie
Zus. Karosserieabdeckungen Steinschlag- schutz



Zustandsbericht

- Protokoll der Fahrzeugbewertung -

Berichts-Nr: 10073682
vom: 18.02.2026

» Bereifung

MONTIERTE BEREIFUNG

Hersteller	Ort	Position	Typ	Felge	Dimension	Profiltiefe
Dunlop	Vorne	Links	Winter	Aluminium	225/50 R 17 98 H	5,0 mm
Dunlop	Vorne	Rechts	Winter	Aluminium	225/50 R 17 98 H	5,0 mm
Dunlop	Hinten	Links	Winter	Aluminium	225/50 R 17 98 H	7,0 mm
Dunlop	Hinten	Rechts	Winter	Aluminium	225/50 R 17 98 H	7,0 mm

Reifen zulässig: Ja

Reifen verkehrssicher: Ja

ZUSÄTZLICHE BEREIFUNG

Hersteller	Ort	Position	Typ	Felge	Dimension	Profiltiefe
Continental			Sommer	Aluminium	245/41 R 18 93 Y	6,5 mm
Continental			Sommer	Aluminium	245/41 R 18 93 Y	6,5 mm
Continental			Sommer	Aluminium	245/41 R 18 93 Y	4,0 mm
Continental			Sommer	Aluminium	245/41 R 18 93 Y	4,0 mm

Reifen zulässig: Ja

Reifen verkehrssicher: Nein

ERSATZ-/NOTRAD & ZUBEHÖR

Bordwerkzeug vorhanden: Ja

Tirefit vorhanden: Ja

Tirefit Ablaufdatum: 07.2026

Kompressor vorhanden: Ja



Zustandsbericht

- Protokoll der Fahrzeugbewertung -

Berichts-Nr: 10073682
vom: 18.02.2026

» Wertmindernde Faktoren

Nr	Bauteil	Schadensbeschreibung	Reparaturempfehlung
1	Dach	Kratzer	Lackieren
2	Heckspoiler	Deformiert	Ersetzen
3	Stoßfänger vorne	Delle(n) und Kratzer	Instandsetzen + lackieren
4	Stoßfänger hinten	Kratzer	Lackieren
5	Vorbereitungszeit Karosserie	Lack Vorbereitung	Ausführen
6	Heckklappenverkleidung	Kratzer	Ersetzen
7	Scheinwerfer links	Kratzer	Optische Wertminderung
8	Kotflügel vorne rechts	Kratzer	Spotrepair
9	Zusätzliche Felge(n)	Kratzer	Optische Wertminderung
10	Zusätzliche(r) Reifen	Riss	Ersetzen
11	HU/AU (Haupt-/Abgasuntersuchung)	Abgelaufen	Erneuern
12	Mittelkonsole	Abweichend vom Auslieferungszustand/-umfang	Ersetzen
13	Motorhaube	Steinschlag	Auslegen + Polieren
14	Kühlerflüssigkeit	Füllstand niedrig	Auffüllen

» Gebrauchsspuren

Nr	Bauteil	Schadensbeschreibung	Reparaturempfehlung
1	Tür vorne links	Kratzer	Akzeptabel (Gebrauchsspur)

» Fehlteile

Nr	Bauteil	Schadensbeschreibung	Reparaturempfehlung
1	Kofferraumboden	Fehlt	Ersetzen
2	Sitze	Fehlt	Ersetzen



Zustandsbericht

- Protokoll der Fahrzeugbewertung -

Berichts-Nr: 10073682
vom: 18.02.2026

» Merkantile Wertminderung

Vorschäden bekannt:	Ja
Vorschäden feststellbar:	Ja
Nachlackierungen vorhanden:	Ja
Nachlackierungen professionell ausgeführt:	Ja
Lackschichtdickenmessung durchgeführt:	Ja - mit Auffälligkeiten/Abweichungen

Nr	Bauteil	Schadensbeschreibung	Reparaturstatus	Reparaturkosten
1	Andere	Vollkaskoschaden		€ 9.110,75
2	Andere	Vollkaskoschaden		€ 7.974,24
Summe (ohne MwSt.):				€ 17.084,99

ERGEBNISSE DER LACKSCHICHTDICKENMESSUNG

Bauteil	Lack (µm)
Lackschichtdicke Tür hinten links (µm)	172,0
Lackschichtdicke Seitenwand hinten links (µm)	581,0
Pro Bauteil wurden mindestens 3 Messungen durchgeführt.	



Zustandsbericht

Berichts-Nr: 10073682
vom: 18.02.2026

- Protokoll der Fahrzeugbewertung -

» Hinweise zum Zustandsbericht

Angaben zum Auftrag und zum Bewertungsumfang:

Es wurde der Auftrag erteilt, einen Zustandsbericht über das beschriebene Fahrzeug zu erstellen.

Die Fahrzeugzustandsbewertung erfolgte auftragsgemäß auf Basis der vom Auftraggeber vorgegebenen Standards für Fahrzeugbewertungen. Die Feststellungen im Einzelfall trifft der Sachverständige aufgrund eigener Sachkunde und nach eigenem sachverständigen Ermessen.

Fahrzeug-Identifizierung:

WAUZZZF44PA014223

FIN abgelesen und stimmt mit Unterlagen überein

Allgemeinzustand:

Verschmutzt

Besichtigungsbedingungen:

Eingeschränkt

Hebebühne/Hubmittel benutzt:

Ja

Motorenlauf durchgeführt:

Ja

Fahrprobe durchgeführt:

Ja



Zustandsbericht

- Protokoll der Fahrzeugbewertung -

Berichts-Nr: 10073682
vom: 18.02.2026

» Sonstige Bemerkungen

Vorliegendes Exemplar wurde auf elektronischem Wege erzeugt. Es ist ohne Originalunterschrift gültig.



Zustandsbericht

- Protokoll der Fahrzeugbewertung -

Berichts-Nr: 10073682
vom: 18.02.2026

» Ansichtsfotos



Fahrzeugansicht - diagonal vorne links



Fahrzeugansicht - diagonal vorne rechts



Fahrzeugansicht - diagonal hinten links



Fahrzeugansicht - diagonal hinten rechts



Innenraum - Cockpit mit Laufleistung



Equipment - Bordwerkzeug

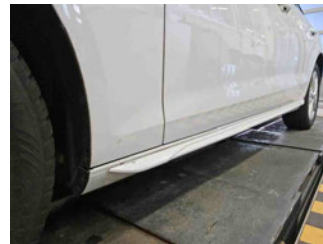

Seitenansicht - Schweller links

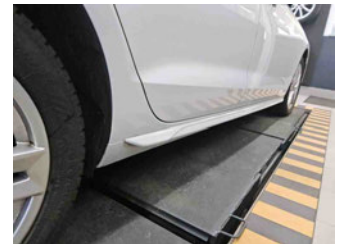

Seitenansicht - Schweller rechts



Fahrzeug - Typenschild/Fahrgestellnummer



Räder - Rad montiert vorne links



Räder - Rad montiert vorne rechts



Räder - Rad montiert hinten links



Räder - Rad montiert hinten rechts



Räder - Rad beiliegend #1



Räder - Rad beiliegend #2



Räder - Rad beiliegend #3



Zustandsbericht

- Protokoll der Fahrzeugbewertung -

Berichts-Nr: 10073682
vom: 18.02.2026



Räder - Rad beiliegend #4



Innenraum - Mittelkonsole



Fahrzeug - Motorraum offen



Equipment - Boardmappe/
Securitybag



Innenraum - Kofferraum



Lackstärke Tür hinten links



Lackstärke Seitenwand hinten links

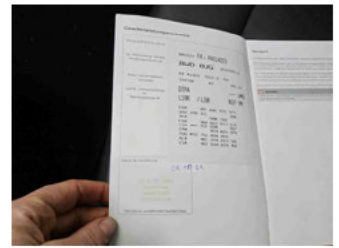

Fahrzeug - Serviceunterlagen /
Wartungsnachweis



Innenraum - vorne



Innenraum - hinten



Räder - Haltbarkeitsdatum
Tirefit



Innenraum -
Navigationsgerät/Radio

» Beschädigungsfotos

WERTMINDERNDE FAKTOREN

1 - Dach - Kratzer - Lackieren

Kommentar	Kratzer, Hinweis: Übergang Lackierung leicht erkennbar
-----------	--

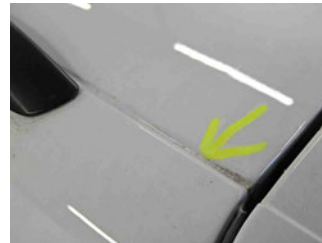
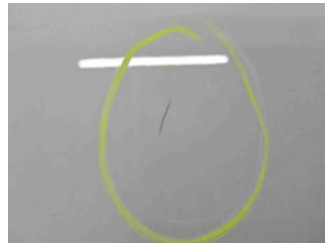

2 - Heckspoiler - Deformiert - Ersetzen



3 - Stoßfänger vorne - Delle(n) und Kratzer - Instandsetzen + lackieren

Kommentar	Stoßfänger und Parksensoren
-----------	-----------------------------

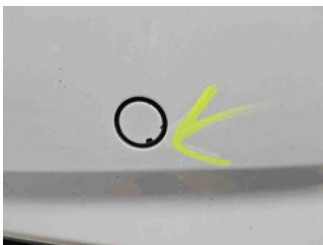

4 - Stoßfänger hinten - Kratzer - Lackieren



5 - Vorbereitungszeit Karosserie - Lack Vorbereitung - Ausführen

6 - Heckklappenverkleidung - Kratzer - Ersetzen

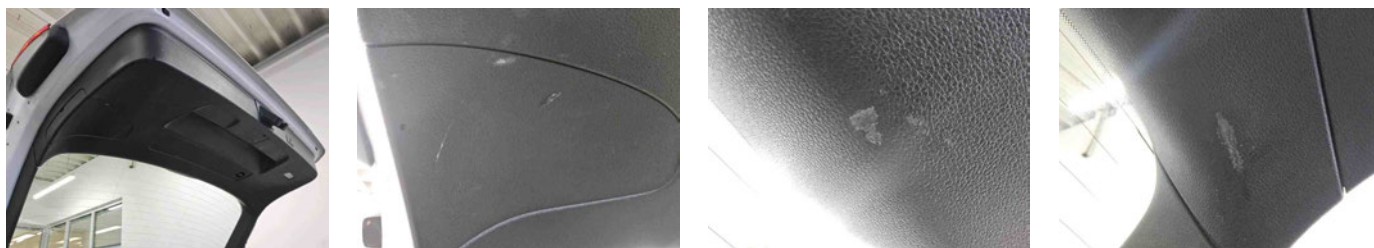

7 - Scheinwerfer links - Kratzer - Optische Wertminderung



8 - Kotflügel vorne rechts - Kratzer - Spotrepair



9 - Zusätzliche Felge(n) - Kratzer - Optische Wertminderung

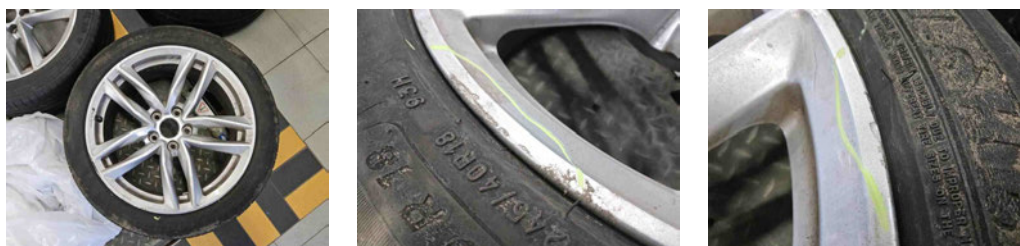

10 - Zusätzliche(r) Reifen - Riss - Ersetzen

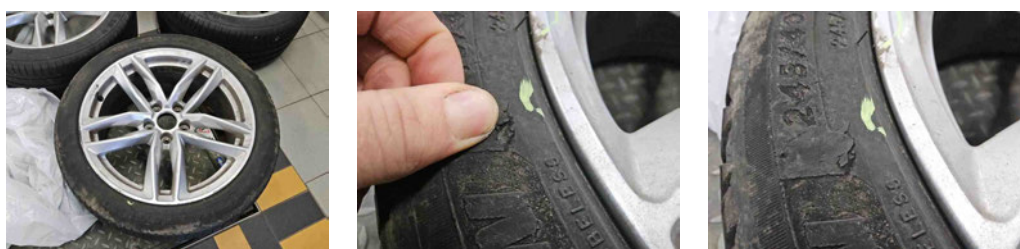



Zustandsbericht

- Protokoll der Fahrzeugbewertung -

Berichts-Nr: 10073682
vom: 18.02.2026

11 - HU/AU (Haupt-/Abgasuntersuchung) - Abgelaufen - Erneuern

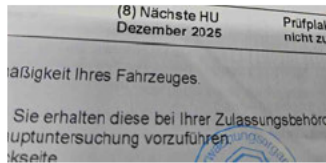

12 - Mittelkonsole - Abweichend vom Auslieferungszustand/-umfang - Ersetzen

Kommentar

Einlage Ablagefach Mittelkonsole fehlt



13 - Motorhaube - Steinschlag - Auslegen + Polieren

Kommentar

Steinschläge über 2mm



14 - Kühlerflüssigkeit - Füllstand niedrig - Auffüllen





Zustandsbericht

- Protokoll der Fahrzeugbewertung -

Berichts-Nr: 10073682
vom: 18.02.2026

GEBRAUCHSSPUREN

1 - Tür vorne links - Kratzer - Akzeptabel (Gebrauchsspur)

Kommentar

Kratzer Türkante



FEHLTEILE

1 - Kofferraumboden - Fehlt - Ersetzen

Kommentar

Kofferraumbodenmatte fehlt



2 - Sitze - Fehlt - Ersetzen

Kommentar

Abdeckungen Isofix-Aufnahmen fehlen HR

