



Zustandsbericht

Protokollnummer: 45697867
Auftrags-Nr / Referenz: 22783289
Besichtigungsdatum: 15.05.2026

Angaben zum Fahrzeug

Hersteller / Modell	Mercedes-Benz GLC 200 4Matic 9G-TRONIC AMG Line Advanced		
Kennzeichen	HH-S 4232	Fahrgestellnummer	W1NKM5BB1RF191066
Erstzulassung	17.06.2024	Laufleistung (abgelesen)	39.462 km
HSN/TSN	2222 / BJZ 00227	Kraftstoffart / Zylinder	Hybr.Benzin/E / 4
Fahrzeugart	Geländewagen	Antriebsart	Allradantrieb
Schadstoffklasse	EURO6;WLTP;AP;PI/CI; M, N...	Getriebe / Anzahl Gänge	Automatik
Farbe	Schwarz Metallic	Besichtigungszustand	ausreichend
Leistung / Hubraum	150 kW / 1.999 ccm	Nächste HU	06/2027
Wartungsheft / Nachweis	nicht vorhanden	Restlauf bis Service	77 Tag(e)
Letzte Wartung		Polsterart	Alcantara/Leder
Vorschaden	Keine Feststellbar	Polsterfarbe	Schwarz-Dunkelgrau
Nachlackierung	Keine Feststellbar	zul. Gesamtgewicht	2.510 kg
Dokumente	ZB vorhanden	Anzahl Halter	unbekannt
Schlüssel soll/ist	2/2	Anzahl Sitze / Türen	5 / 5
Vertragsnummer	50156044	Re-Import	Nein

Zustandsbericht

Hauptbereifung

Achse	Reifengröße	Reifentyp	Hersteller	Profiltiefe	Verkehrstauglichkeit
1	285/40 R20 108V	Ganzjahresreifen auf Leichtmetall	Bridgestone	6mm / 6mm	i.O.
2	255/45 R20 105W XL	Ganzjahresreifen auf Leichtmetall	Bridgestone	6mm / 6mm	i.O.

Legende: Profiltiefenangabe für Reifen links an erster Stelle, für Reifen rechts an zweiter Stelle der Achse

Ersatz

Typ	Reifengröße	Reifentyp	Hersteller	Profiltiefe	Ablaufdatum
Tirefit					07/2029

Ausstattung

Serienausstattung

Bezeichnung
Adaptiver Fernlicht-Assistent - automatisches Auf- und Abblenden des Fernlichts - Kamera an der Innenseite der Frontscheibe - erkennt entgegenkommende und vorausfahrende beleuchtete Fahrzeuge - Einschalten durch Drücken des Lenkrad-Bedienhebels auf die Fernlichtstellung
Airbag für Fahrer und Beifahrer
Airbag: Kneebag für Fahrer
Airbag: Sidebag für Fahrer und Beifahrer kombinierter Thorax-/Pelvisbag
Airbag: Windowbag
Aktiver Brems-Assistent

TÜV SÜD Auto Partner GmbH
Gutenbergstraße 13
70771 Leinfelden-Echterdingen

Besichtigungsort
TÜV SÜD Auto Plus GmbH
Rahlau 60
22045 Hamburg

Empfänger
Backoffice
Santander Consumer Leasing GmbH
Santander-Platz 1
41061 Mönchengladbach



Bezeichnung
Aktiver Spurhalte- Assistent
Allradantrieb 4MATIC
Ambientebeleuchtung - Drei Dimmzonen (Gesamt, Ambient und Akzent) - Variable Einstellung der Helligkeit - 64 Farben - Zehn Farbstimmungen - Integriert in die Programme der ENERGIZING Komfortsteuerung
AMG Frontschürze mit sportlichen Lufteinlässen und verchromtem Zierelement - AMG Heckschürze in Diffusor-Optik mit Einsatz in Schwarz sowie AMG Seitenschweller -Verkleidungen - Abgasanlage mit zwei sichtbaren, fest in den Stoßfänger integrierten Endrohrblenden
AMG Fußmatten
AMG Line Exterieur AMG Styling, bestehend aus AMG Frontschürze mit sportlichen Lufteinlässen und verchromtem Zierelement, AMG Heckschürze in Diffusor-Optik mit Einsatz in Schwarz sowie AMG Seitenschweller-Verkleidungen Radlaufverkleidungen in Wagenfarbe Abgasanlage mit zwei sichtbaren, fest in den Stoßfänger integrierten Endrohrblenden und sportlichem Motorsound Blende an den B-Säulen in Schwarz hochglänzend Steg zwischen den Heckleuchten in Schwarz hochglänzend
AMG Line Interieur Dachbedieneinheit in Schwarz hochglänzend Belüftungsdüsen mit Elementen in Silberchrom Türen mit Zierelementen in Schwarz hochglänzend und Umrandung in Silberchrom sowie Schalter in Silberchrom
AMG Sportpedalanlage aus gebürstetem Edelstahl mit schwarzen Gumminoppen
Anti-Blockier-System (ABS)
Antriebs-Schlupf-Regelung (ASR)
ATTENTION ASSIST - kann typische Anzeichen von Müdigkeit über das Lenkverhalten erkennen und kann den Fahrer vor drohendem Sekundenschlaf warnen
Automatische Beifahrerairbag-Abschaltung
Basisdienste Unfall- und Pannenmanagement Wartungsmanagement Telediagnose Fahrzeugferndiagnose
Bremsanlage mit größeren Bremsscheiben an der Vorderachse Bremsscheiben vorn gelocht und Bremssättel vorn mit Schriftzug Mercedes-Benz.
Dachreling glanzeloxiertes Aluminium
Doppelcupholder
Downhill-Speed-Regulation (DSR) - Einstellung der Geschwindigkeit zwischen 2 und 18 km/h über den TEMPOMAT - Schalter zum Ein- und Ausschalten in der Mittelkonsole - Anzeige im Multimedia-Display
Drehzahlmesser
EASY-PACK Heckklappe - elektrisch öffnende und schließende Heckklappe - Schalter zum elektrischen Öffnen der Heckklappe in der Fahrertür - Taster zum elektrischen Öffnen der Heckklappe im Fahrzeugschlüssel - Schalter zum elektrischen Schließen der Heckklappe an der Unterkante der Klappe
EASY-Pack: Laderaumabdeckung
Elektronisches Stabilitäts-Programm (ESP)
Fahrerdisplay - 31,2 cm (12,3") großes LCD-Farbdisplay mit einer Auflösung von 2.400 x 900 Pixel - 7 unterschiedliche Kontexte mit spezifischen Inhalten - 3 verschiedene Anzeigestile
Fahrwerk: Sportfahrwerk
Fingerabdruck Scanner - farbig beleuchteter Fingerabdruck Scanner in der Bedienleiste unterhalb des Zentral-Displays - je Nutzer zwei Abdrücke speicherbar - schneller Zugang ersetzt PIN-Eingabe - schützt personenbezogene Daten wie Profile sowie Büro- und Zahlungsfunktionen
Getriebe: 9G-TRONIC
Heckscheibe heizbar
Heckscheibe Wisch/Wasch-Anlage
Innenhimmel Stoff kristallgrau
Instrumententafel und Bordkanten in Ledernachbildung ARTICO in Nappaoptik schwarz
Klima: Klimatisierungsautomatik THERMATIC -2-Zonen-Klimatisierungsautomatik -Steuerung der Klimaeinstellungen - ausstattungsabhängig -Sensorsystem zur Erfassung von z. B. Innen -/Außentemperatur, Sonneneinstrahlung, Luftfeuchtigkeit und Taupunkt -automatische Umluftschaltung -Belüftungssystem: 3 Mitteldüsen in der Mittelebene und 2 Seitendüsen (jeweils schwenkbar und regelbar), jeweils 2

TÜV SÜD Auto Partner GmbH
Gutenbergstraße 13
70771 Leinfelden-Echterdingen

Besichtigungsort
TÜV SÜD Auto Plus GmbH
Rahlau 60
22045 Hamburg

Empfänger
Backoffice
Santander Consumer Leasing GmbH
Santander-Platz 1
41061 Mönchengladbach



Bezeichnung
Belüftungsöffnungen im Fußraum für Fahrer und Beifahrer -Feinstaub-Aktivkohlefilter zur Filterung von Staub, Ruß und Pollen -Taupunktsensor
Kommunikationsmodul (LTE) für die Nutzung von Mercedes me connect Diensten Das Kommunikationsmodul mit fahrzeugsfester, LTE-fähiger SIM-Karte bietet Ihnen ein Plus an Komfort und Sicherheit. Es vernetzt Sie kontinuierlich mit Ihrem Fahrzeug - und das Fahrzeug mit der Infrastruktur wie dem Mercedes-Benz-Server oder dem Internet. Dadurch können Sie Dienste wie die Live Traffic Information von Mercedes me connect nutzen.
Kühlverkleidung mit Mercedes-Benz Pattern und integriertem Mercedes Stern sowie Lamelle in Dunkelgrau matt mit Chromeinleger und schwarzem Rahmen
Lackierung: Uni
LED High Performance-Scheinwerfer - Fackel und trifunktionaler Lichtleiter für Tagfahrlicht, Positionslicht und Fahrtrichtungsanzeiger - Mehrkammer-Reflektorsystem mit jeweils 4 Einzel -Reflektoren) für Abblendlicht und Fernlicht Die Elemente der Heckleuchten in LED-Technik: - Alle Lichtfunktionen in Voll-LED-Technik - Schlusslicht - Bremslicht und Parklicht - Nebelschlussleuchte (nur linksseitig) - Fahrtrichtungsanzeiger im weißen Lichtband - Rückfahrlicht im weißen Lichtband - 3. Bremslicht
Lenkrad: Multifunktions-Sportlenkrad in Leder Nappa - sportliches Lenkrad im 3-Speichen -Design - Ausführung in Leder Nappa, im Griffbereich tiefgeprägt - horizontale Doppelsp. in Schw. hochgl., vertikale Doppelsp. in Silberchrom - Schaltpaddles schwarz genarbt - Steuerung über Touch-Bedienfelder: links: Fahrer-Display, TEMPOMAT und Limiter bzw. Aktiver Abstands-Assistent DISTRONIC rechts: MBUX Multimediastem (z. B. Audio -Lautstärke und Titelauswahl, Telefonie und Navigation) Berührungsempfindlichkeit über Zentral-Display einstellbar
Lenkung: Sport-Direktlenkung
Mercedes-Benz Notrufsystem
Mittelkonsole in Schwarz hochglänzend
Navigation-Zubehör: Erweiterte Funktionen MBUX - Personalisierung (Profile) und Vorhersage -Funktionen - MBUX Sprach-Assistent mit natürlichem Sprachverstehen - Aktivierung über "Hey Mercedes" - Lernfunktion des MBUX Sprach-Assistenten durch Verbindung mit einem cloudbasierten Online-Wörterbuch, Mercedes me connect Dienst 3 Jahre ab Aktivierung kostenfrei nutzbar - Wifi-Hotspot - Internetradio
Navigation-Zubehör: Vorrüstung für Live Traffic Information Live Traffic Information empfängt in Echtzeit präzisere und aktuellere Verkehrsdaten als übliche Systeme und optimiert die dynamische Routenführung. Ob in der Rushhour oder auf Reisen: Sie können auf viele Situationen reagieren und Staus sowie Stop-and-go-Verkehr einfach umfahren.
Navigation-Zubehör: Vorrüstung für Navigationsdienste - Anzeige von Online-Inhalten in der Navigationskarte - Parkplätze - Wetterinformationen - Lokale Suche - Digitales Fahrtenbuch
Navigation: Festplatten-Navigation -Mercedes-Benz Look and feel der Navi., alle Kartendaten auf Festplatte gespeichert -schnelle Festplatten-Navi. -Zieleingabe per Touchfunktion oder Sprachbedienung -Routenberechnung inkl. Zwischenzielen -zahlreiche Routen-Optionen sowie Meide-Optionen -3D-Bild des bevorstehenden Fahrmanövers und Fahrspurempfehlung -einfacher Wechsel der Ansichten von 2D zu 3D und umgekehrt -Routen-Aufnahme-Funktion -Bürofunktion im Fahrzeug (In-Car Office)
Navigation: MBUX Navigation Premium - Vorrüstung für Navigationsdienste - Festplatten -Navigation - Vorrüstung für Live Traffic Information - 3 Jahre kostenfreie Navigations-Updates für Kartendaten
Ottopartikelfilter
Paket: Ablage - Kartentaschen an der Rückseite der Vordersitze - Klappbox - Cargo-Bügel, mit dessen Hilfe die Lehne der Fondsitze um 10° aufgestellt werden kann
Paket: AMG Line Advanced - 00U Remote Services - 70B Warnweste für Fahrer - P29 AMG Line Interieur - P31 AMG Line Exterieur - PBG MBUX Navigation Premium - PDA Advanced -Paket - U29 Bremsanlage mit größeren Bremsscheiben an der Vorderachse
Paket: Chrom-Paket Interieur
Paket: Innenraumlicht Mehr Licht, mehr Atmosphäre, bessere Orientierung: Das Innenraumlicht -Paket sorgt für eine umfassendere direkte und indirekte Beleuchtung. Die zusätzlichen Licht -Elemente schaffen eine angenehme Stimmung und erleichtern die Bedienung.
Paket: Kofferraumkomfort-Paket - Sitzlehnen im Fond elektrisch klappbar über Schalter rechts und links in der Bedienleiste im Laderaum - 12-V-Steckdose links in der Bedienleiste im Laderaum - Spannband an der rechten Seitenwand - Wendematte, mit einer gummierten, rutschfesten Seite und einer weichen Velourseite
Paket: Park-Paket mit Rückfahrkamera - 12 Ultraschallsensoren: jeweils 6 in Front- und Heckstoßfänger - Rückfahrkam: in Kofferraum. integ. Darstellung im Media-Display Anhängermodus - Aktiver Park-Assistent PARKTRONIC: erkennt Parklücken assistiertes Einparken

TÜV SÜD Auto Partner GmbH
Gutenbergstraße 13
70771 Leinfelden-Echterdingen

Besichtigungsort
TÜV SÜD Auto Plus GmbH
Rahlau 60
22045 Hamburg

Empfänger
Backoffice
Santander Consumer Leasing GmbH
Santander-Platz 1
41061 Mönchengladbach



Bezeichnung
assistiertes Ausparken optische und akustische Warnung vor erkannten Hindernissen Darstellung von Kamera- und Ultraschalldaten im Zentral-Display Taster für den Aktiven Park-Assistenten mit PARKTRONIC - Warnung vor Querverkehr - Rangierbremsung - Wegfahr-Assis
Paket: Sitzkomfort - vielfältige elektr. und manuelle Einstellmöglichkeiten für die Vordersitze zur Anpassung an die spezifischen Körper- und Komfortansprüche von Fahrer- und Beifahrer - elektropneumatische 4-Wege-Lordosen-Stütze und Seitenhaltverstellung mit Bedienelement am Sitz - elektr. Sitzkissenneigungsverstellung - elektr. Höhenverstellung - elektr. Lehnenverstellung - elektr. Sitzkissentiefeverstellung um 6 cm mit Beinauflagen-Pad - mechan. Längsverstellung - mechan. Kopfstützenverstellung
Paket: Spiegel-Paket - Innen- und Außenspiegel fahrerseitig automatisch abblendend - Aussenspiegel links und rechts elektrisch anklappbar - Umfeldbeleuchtung in den Außenspiegeln
Paket: USB-Paket - 2 USB-C-Anschlüsse unter der vorderen Mittelarmlehne, geeignet zur Datenübertragung
Polster: Ledernachbildung ARTICO/Microfaser MICROCUT
Radiozubehör: Digitales Radio (DAB)
Radiozubehör: MBUX Multimediasystem
Reifendruckverlustwarnung
Remote Services - Kommunikationsmodul - Mercedes me Dienste: Programmierung Standheizung/-belüftung Tür-Fernschließung und -entriegelung Schiebedach/Fenster mit Fernschließung und -öffnung inklusive Lüftungsfunktion Personalisierung Fahrzeugstandort Fahrzeugortung Geografische Fahrzeugüberwachung Parkservice-Überwachung Auffindfunktion (Remote Vehicle Finder)
Räder: Sommerreifen
Räderzubehör: TIREFIT mit Reifenfüllkompressor
Scheibenwischer mit Regensensor
Sitze: 4-Wege-Lordosestütze für Fahrer und Beifahrer
Sitzheizung für Fahrer und Beifahrer
Sportlicher Motorsound
Telefon-Zubehör: Kabelloses Ladesystem für mobile Endgeräte - kabelloses Laden nach Qi-Standard für kompatible Mobiltelefone - schneller Verbindungsaufbau zwischen Multimediasystem und Mobiltelefon über Near Field Communication (NFC) zur Identifikation des mobilen Endgeräts - Ablage für kabelloses Laden befindet sich in der Spontanablage vorn in der Mittelkonsole
Telefon-Zubehör: Smartphone Integration Die Smartphone -Integration verschmilzt das Mobiltelefon via Apple CarPlay und Android Auto mit dem Mediasystem. Damit haben Sie komfortabel Zugriff auf die wichtigsten Anwendungen Ihres Smartphones. Auch Apps von Drittanbietern wie etwa Spotify können Sie schnell und einfach benutzen. Anzeige von Apps Zugang zu aktueller Software und Daten z. B. für Navigation, Verkehrsinformation, Kontaktdaten, Messaging, Telefonie, Medien Steuerung der Smartphone-Funktionen über Sprachbedienung
Tempomat
Vorrüstung für digitale Schlüsselübergabe Teilen Sie Ihr Fahrzeug so einfach wie nie mit Freunden und Familienmitgliedern - egal, wo Sie gerade sind. Sie behalten die volle Kontrolle und entscheiden bequem per App, ob Sie einer Nutzung zustimmen. Über die mobile Anwendung entriegeln Sie auch Ihr Fahrzeug aus der Ferne. Erst dann aktiviert sich ein hinterlegter Schlüssel. Dienst 3 Jahre ab Aktivierung kostenfrei nutzbar
Warnweste für Fahrer
Wegfahrsperr
Wärmedämmendes dunkel getöntes Glas
Zentraldisplay - Touch-Display mit LCD-Technik - 30,2 cm (11,9") Bildschirmdiagonale - Auflösung von 1.624 x 1.728 Pixel (Breite x Höhe) - um 6° - 7° zum Fahrer geneigt
Zentralverriegelung mit Fernbedienung
Zierelemente: Metallstruktur



Sonderausstattung

Bezeichnung

Fahrwerk: AGILITY CONTROL Fahrwerk mit selektivem Dämpfungssystem Das AGILITY CONTROL Fahrwerk bietet Ihnen eine optimale Straßenlage ohne Einbußen an Fahrkomfort. Das passive selektive Dämpfungssystem sorgt auf jeder Straßenoberfläche für ein souveränes Fahrerlebnis, weil es Abrollverhalten, Dämpfungswirkung und Stabilisierung automatisch optimiert.

Innenhimmel Stoff schwarz

Mittelkonsole Metallstruktur

Paket: Night - Kühlerverkleidung mit Mercedes-Benz Pattern und Lamelle in Schwarz hochglänzend - AMG Frontschürze mit optischem Unterschutz in Schwarz hochglänzend - Bordkantenzierstab und Fenstereinfassung in Schwarz hochglänzend - Außenspiegelgehäuse in Schwarz hochglänzend lackiert - Dachreling in Schwarz matt, Heckschürze und Diffusor in Schwarz

Paket: Park-Paket mit 360°-Kamera - 12 Ultraschallsensoren: jeweils 6 in Front- und Heckstoßfänger - 360°-Kamera: vier vernetzte Kameras Darstellung im Media-Display Anhängermodus - Aktiver Park-Assistent PARKTRONIC: erkennt Parklücken assistiertes Einparken assistiertes Ausparken optische und akustische Warnung vor erkannten Hindernissen Darstellung von Kamera- und Ultraschalldaten im Zentral-Display Taster für den Aktiven Park-Assistenten mit PARKTRONIC - Warnung vor Querverkehr - Rangierbremsung - Wegfahr-Assis

Radlaufverkleidungen in Wagenfarbe

Räder: 50,8 cm (20") AMG Leichtmetallräder im Vielspeichen -Design - schwarz lackiert, Felgenhorn glanzgedreht - VA 255/45 R20 auf 8,5 J x 20 ET 34,5 und HA 285/40 R20 auf 9 5 J x 20 ET 35,5

Trittbretter beleuchtet in Aluminium-Optik mit Gumminoppen

Wertmindernde Faktoren

Nr.	Bauteilgruppe	Beschreibung
1	Schweller rechts	Einstieg - Delle / Lackschaden - Smart Repair
2	Seitenwand rechts	Einstieg - verkratzt / verschürft - Smart Repair
3	Sonstiges	Inspektion/Wartung (DSR fehlt) - kein Nachweis - Wertminderung

Gebrauchsspuren

Nr.	Bauteilgruppe	Beschreibung
		Das Fahrzeug weist dem Alter und Einsatzzweck entsprechende Gebrauchsspuren auf.

Festgestellte Nachlackierungen

Nr.	Ort	Wertminderung
	Keine feststellbar	

Der Verschleißzustand sowie evtl. Schäden an der Bereifung sind wertmäßig berücksichtigt.

Hinweise zum Gutachten

Angaben zum Auftrag und zum Begutachtungsumfang:

Es wurde der Auftrag erteilt, eine Fahrzeugbewertung über das beschriebene Fahrzeug zu erstellen.

Fahrzeug-Identifizierung:

- Die Fahrzeug-Identifizierungsnummer (FIN) wurde am Fahrzeug abgelesen und die Übereinstimmung im Verlauf der Besichtigung durch den Unterzeichner mit den vorgelegten Unterlagen festgestellt.

Besichtigungsbedingungen:

- Die Besichtigungsbedingungen waren zur Beurteilung des Fahrzeuges ausreichend.
- Zur Beurteilung des Fahrzeuges waren Hubmittel bzw. eine Grube nicht erforderlich.

TÜV SÜD Auto Partner GmbH
Gutenbergstraße 13
70771 Leinfelden-Echterdingen

Besichtigungsort
TÜV SÜD Auto Plus GmbH
Rahlau 60
22045 Hamburg

Empfänger
Backoffice
Santander Consumer Leasing GmbH
Santander-Platz 1
41061 Mönchengladbach



Probefahrt / Probelauf von Motor und Aggregaten:

- Es wurde eine kurze Bewegungs- und Rangierfahrt auf dem Betriebsgelände durchgeführt.
- Ein Probelauf des Motors wurde durchgeführt.

Verkehrssicherheit:

- Augenscheinlich konnte zum Zeitpunkt der Besichtigung keine Beeinträchtigungen zur Betriebs- bzw. Verkehrssicherheit festgestellt werden.

Vorschäden:

- Am Fahrzeug konnten augenscheinlich keine reparierten Vorschäden festgestellt werden.

Weitere Hinweise und Feststellungen:

- Die getroffene Feststellung beinhalten weder eine Fahrzeugabnahme im Sinne der StVZO, noch im Sinne des Gewährleistungsrechtes.
- Werden Schäden oder Mängel welche erst im Rahmen von Zerlege-/ Diagnosearbeiten oder durch erweiterte Kenntnisse festgestellt, sowie durch verschwiegene Mängel oder arglistige Täuschung hervorgerufen, wird um sofortige Benachrichtigung des Sachverständigen gebeten.

Eine Nachbesichtigung des Fahrzeuges zur Feststellung des Umfanges der Reparaturweiterung und damit verbundenen Kostenausweitung wird in diesem Fall durch den Sachverständigen umgehend durchgeführt. Die für die Schadenerweiterung ursächlichen Altteile sind bis zur Nachbesichtigung durch den Sachverständigen aufzubewahren.

TÜV SÜD Auto Partner GmbH
Gutenbergstraße 13
70771 Leinfelden-Echterdingen

Besichtigungsort
TÜV SÜD Auto Plus GmbH
Rahlau 60
22045 Hamburg

Empfänger
Backoffice
Santander Consumer Leasing GmbH
Santander-Platz 1
41061 Mönchengladbach



Übersichtsfotos



Abbildung 1: Schräg vorne



Abbildung 2: Schräg vorne



Abbildung 3: Schräg hinten



Abbildung 4: Schräg hinten



Abbildung 5: Laderaum



Abbildung 6: Motorraum

TÜV SÜD Auto Partner GmbH
 Gutenbergstraße 13
 70771 Leinfelden-Echterdingen

Besichtigungsort
 TÜV SÜD Auto Plus GmbH
 Rahlau 60
 22045 Hamburg

Empfänger
 Backoffice
 Santander Consumer Leasing GmbH
 Santander-Platz 1
 41061 Mönchengladbach

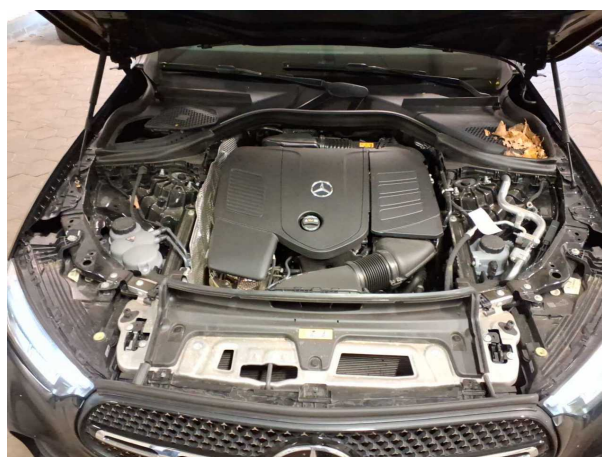

Abbildung 7: FIN



Abbildung 8: Innenraum vorne



Abbildung 9: Kombiinstrument



Abbildung 10: Laufleistung



Abbildung 11: Instrumententafel



Abbildung 12: Zulassungsdokument(e)

TÜV SÜD Auto Partner GmbH
Gutenbergstraße 13
70771 Leinfelden-Echterdingen

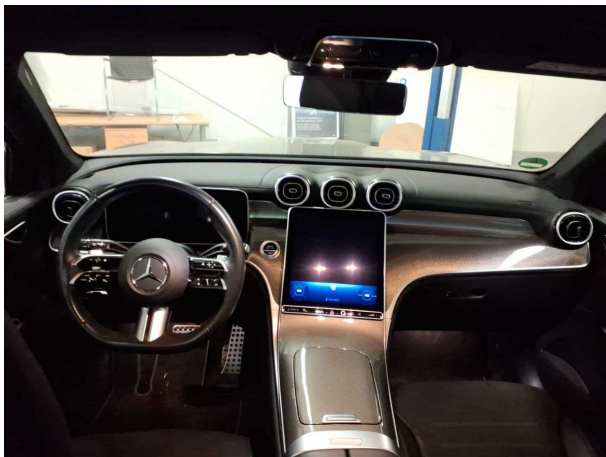
Besichtigungsort
TÜV SÜD Auto Plus GmbH
Rahlau 60
22045 Hamburg

Empfänger
Backoffice
Santander Consumer Leasing GmbH
Santander-Platz 1
41061 Mönchengladbach

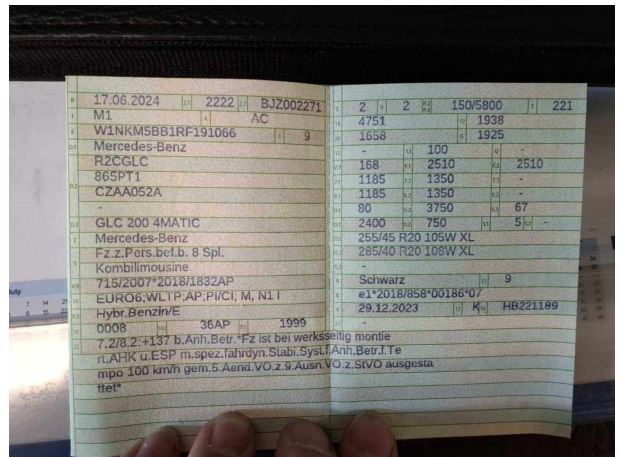

Abbildung 13: Innenraum hinten



Abbildung 14: Montierte Bereifung



Abbildung 15: Ladebuchse/Tankstutzen



Abbildung 16: Sonstiges



Abbildung 17: Sonstiges

TÜV SÜD Auto Partner GmbH
Gutenbergstraße 13
70771 Leinfelden-Echterdingen

Besichtigungsort
TÜV SÜD Auto Plus GmbH
Rahlau 60
22045 Hamburg

Empfänger
Backoffice
Santander Consumer Leasing GmbH
Santander-Platz 1
41061 Mönchengladbach

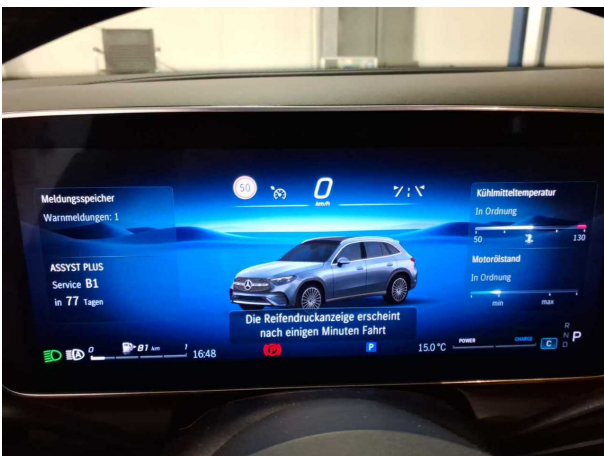

Beschädigungsfotos



Beschädigung #1: Schweller rechts: Einstieg - Delle / Lackschaden - Smart Repair



Beschädigung #1: Schweller rechts: Einstieg - Delle / Lackschaden - Smart Repair

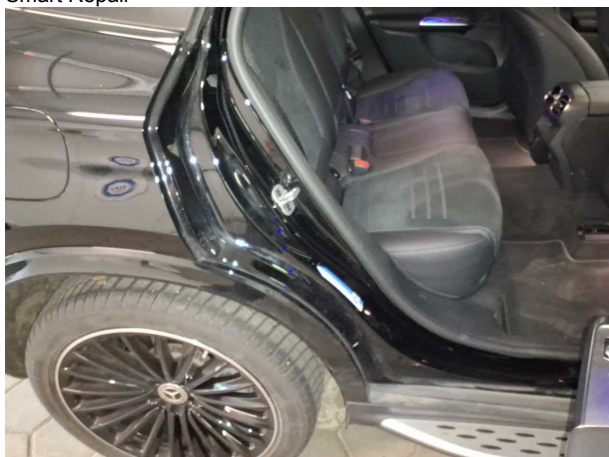

Beschädigung #2: Seitenwand rechts: Einstieg - verkratzt / verschürft... Smart Repair

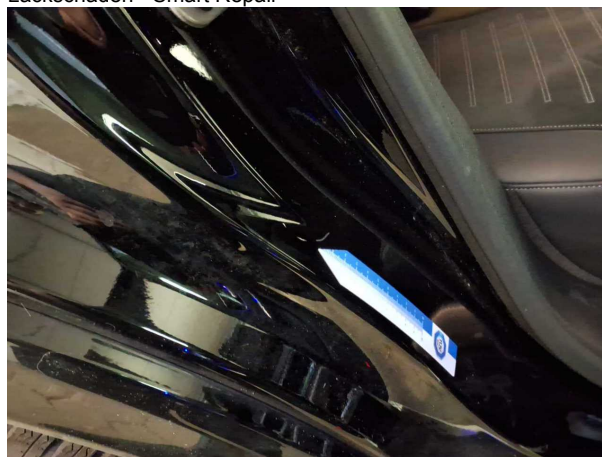

Beschädigung #2: Seitenwand rechts: Einstieg - verkratzt / verschürft - Smart Repair

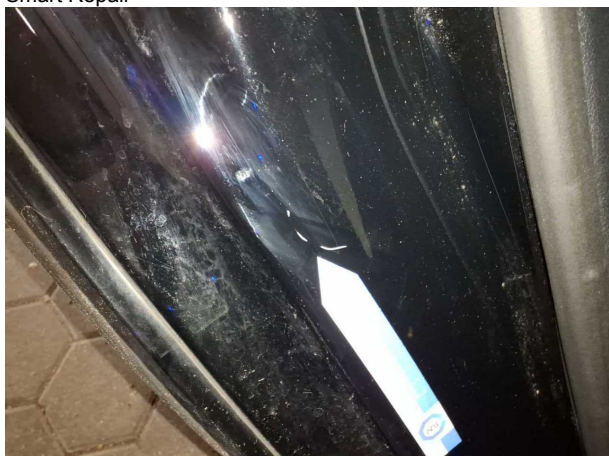

Beschädigung #2: Seitenwand rechts: Einstieg - verkratzt / verschürft... Smart Repair