



# Zustandsbericht

- Protokoll der Fahrzeugbewertung -

Berichts-Nr: 9810005  
vom: 09.01.2026

## » Übersicht

**Auftrags-Nr:** 1002255684  
**Besichtigt am:** 09.01.2026 12:47  
**Berichts-Nr:** 9810005  
**FIN:** VSSZZZKM6RR045937



Fahrzeugansicht - diagonal  
vorne links



Fahrzeugansicht - diagonal  
hinten rechts



Innenraum - Cockpit mit  
Laufleistung



# Zustandsbericht

- Protokoll der Fahrzeugbewertung -

Berichts-Nr: 9810005  
vom: 09.01.2026

## » Fahrzeugdaten

<b>Fahrzeugkategorie:</b>	Personenkraftwagen
<b>Fahrzeugart:</b>	SUV
<b>Hersteller:</b>	Cupra
<b>Modell:</b>	Formentor
<b>HSN / TSN:</b>	7593 / ARO
<b>Erstzulassungsdatum:</b>	18.12.2023
<b>Laufleistung:</b>	24.577 km
<b>Nachweis Kilometerstand:</b>	Abgelesen
<b>Farbe:</b>	"Candy" Weiss
<b>Farbe Dach:</b>	"Candy" Weiss
<b>Antriebsart:</b>	Frontantrieb
<b>Motorisierung/Kraftstoff:</b>	Hybrid Benzin
<b>Hubraum:</b>	1.400 ccm
<b>Leistung:</b>	110 kW (150 PS)
<b>Fahrzeuglänge:</b>	
<b>Fahrzeughöhe:</b>	
<b>Fahrzeugbreite:</b>	
<b>Zulässiges Gesamtgewicht:</b>	
<b>Radstand:</b>	
<b>Anzahl Achsen:</b>	2
<b>Zylinder:</b>	4
<b>Schadstoffklasse:</b>	Euro 6
<b>Anzahl Türen:</b>	4
<b>Anzahl Sitze:</b>	5
<b>Getriebe:</b>	Automatik 6-Gang
<b>Polsterart:</b>	Stoff
<b>Interieurfarbe:</b>	Titanschwarz - Palomino-Braun
<b>Anzahl vorhandene Schlüssel:</b>	2

## » Dokumente & Wartung

<b>Nächste HU:</b>	
<b>Zulassungsbescheinigung (ZBT1 Original) vorhanden:</b>	Ja
<b>Zulassungsbescheinigung entgegengenommen:</b>	Nein
<b>Kennzeichen entgegengenommen:</b>	Keine
<b>Wartungsheft:</b>	Digital
<b>Wartungsnachweis:</b>	Nicht prüfbar
<b>Datum der letzten Wartung:</b>	
<b>Km-Stand bei letzter Wartung:</b>	
<b>Restlauf bis Service:</b>	336 Tag(e)



# Zustandsbericht

- Protokoll der Fahrzeugbewertung -

Berichts-Nr: 9810005  
vom: 09.01.2026

## » Fahrzeugausstattung

18"-Ganzjahresreifen (für Standard- räder bei Formentor)	Dynamiklenkung
2 Leseleuchten vorn,2 hinten	Einbau Differenzierung für Getriebe"DQ400" -- Fahrzeugteile -
230V Wechselrichter und Steckdose für Europa	-
4 Zyl.Ottomotor 1,4L Aggr. 04E.C	Einparkhilfe
4-Zyl.-Benzinmotor 1,4 l/110 kW Hybrid TSI, Systemleistung 150 kW Grundmotor: TH8/T9D, eHybrid	Einstiegleisten in den Türausschnitten (beleuchtet)
6-Gang-Automatikgetriebe A6	Einton-Signalhorn
Abgasendrohr hinten (Standard)	Elektrische Anhängervorrichtung
Abgaskonzept, EU6 AP	Embleme
Abwicklung Serie	E-Motor (Hybrid) Systemleistung 150KW Aggr.0EC.A / 0EK.A
Airbag FS und BFS, ohne Knieairbag, mit BFS-Deaktivierung	Entriegelung Heckklappe/Deckel hinten von außen
Aktivkohlebehälter (EVAP)	Entriegelung Hintersitz Standard
Ambientelicht Ausführung 1	Extern, USB Typ-C Datenbuchse(n) und Ladebuchse(n)
Angehobener Ladeboden hinten	Fahrprofilauswahl und konv. Dämpfer
Anhängervorrichtung mechanisch schwenkbarund elektrisch auslösbar	Fahrzeuge ohne besonderen Produktaufwertungsmaßnahmen
Antenne nur für FM Empfang, Diversity	Fahrzeugklassen-Differenzierung -5FF-
Außen-Sound, Soundbox ohne Deaktivierung(Ausführung 1)	Federbereich 05 nur Einbausteuerung keine Bedarfsprognose
Außenspiegel elektrisch anklappbar-/ einstellbar, beheizbar, mit Beifahrerspiegelabsenkung	Fensterheber mit Komfortschaltung und Abschaltsicherung, elektrisch
Außenspiegel Fahrerseite konvex, Beifahrerseite konvex	Fernlichtassistent
Außenspiegelgehäuse lackiert	Fertigungsablauf Standard
Automatische Distanzregelung (mit follow to stop) und Speed-Limiter	Feststellbremse
Batterie 380A (59Ah) EFB+	Formteilhimmel ungeteilt
Batterie/Generator Kapazität Standard	FPK-Medium
Bauteilesatz ohne länderspezifische Bauvorschrift	Front Assist mit Warnen und Bremsen auf Fahrzeuge, Fußgänger und Radfahrer
Betriebserlaubnis Nachtrag	Frontantrieb
Bordliteratur in Deutsch	Fußhebelwerk "Standard"
Bordwerkzeug	Ganzjahresreifen 245/45 R18 96W (Polymerbeschichtung)
BRS für Fahrzeuge mit E-Antrieb (ESC und eBKV)	Gepäckraumauskleidung mit Staufächern
Chrom-Paket	Gepäcktaschen an Rückenlehnen
Climatronic ( 3-Zonen ) mit Klimabedienteil hinten	Gewichtsbereich 10 nur Einbausteuerung keine Bedarfsprognose
Dachreling, schwarz	Gurtkontrolle, E-Kontakt vorn und hinten, optisch und akustisch
Dämpfung hinten,Basis 1	Heckscheiben-Wisch-Waschanlage mit Intervallschaltung
Dämpfung vorn	Heckspoiler
DC/DC Wandler 3,0 KW	Höheneinstellung,manuell,für Vordersitze
Dekor-Einlagen	Hybrid-Antriebssystem PHEV
Dekor-Einlagen für Konsole	Instrumenteneinsatz, Anzeige in KM/H
Differenzialsperre ( XDS ) Dynamische Traktions Hilfe	Kältemittel R1234yf
Digitaler Radioempfang	Kein Sonderfahrzeug,Standard-Ausführung
Dreip.Automatikgurte hinten außen mit ECE-Label	Keine Aktionsausführung
Dreip.Automatikgurte vo.m.Gurtstraffer ohne Höheneinstellung	Kennzeichenträger vorn (groß)
Dreipunkt-Automatikgurt für mittleren Fondsitz	Kindersitzverankerung für Kindersitzsystem I-Size, 2 x top tether und Kindersitzverankerung vorn BF-Seite



# Zustandsbericht

Berichts-Nr: 9810005  
vom: 09.01.2026

- Protokoll der Fahrzeugbewertung -

Klimakomfortscheibe	Ohne Navigationsgerät
Komfort-Sportausstattung Formentor	Ohne Oberflächenschutz mit zusätzlichen Transportschutzmaßnahmen
Komforttelefonie mit LTE und Wireless charging	Ohne Schalthebelknopf/-Griff
Kompensor Ausf. 1	Ohne Scheinwerferreinigungsanlage, ohne Waschwasser-Standanzeige
Kopfstützen hinten (3 Stück)	Ohne Schriftzugsatz (ohne Typbezeichnung)
Kopfstützen vorn	Ohne Sitzbelüftung/Massagesitze
Kraftstoffsystem Otto-Einspritzer	Ohne Sitzheizung
Ladekabel Mode 2 Typ2 / E+F (10A)	Ohne Sonderspezifikationen
Landesverkaufsprogramm Deutschland	Ohne Spurwechselassistent
Lautsprecher, vorn und hinten	Ohne Steckdose
LED- Hauptscheinwerfer mit Linse	Ohne Systeme für den Fahrzeugzugang
Ledermultifunktionslenkrad, beheizbar mit Tiptronic	Ohne Tilgergewicht Lenkrad
LED-SBBR-Leuchte, Fahrtrichtungsanzeigeranimiert	Ohne Trennwand
Leichtmetallräder 8J x 18	Ohne Überführungsausrüstung
Lendenwirbelstütze, manuell einstellbar in Vordersitzlehnen	Ohne Verbandmaterial, ohne Warndreieck
Leuchtweitenregulierung,autom.dynamisch (reguliert sich im Fahrbetrieb)	Ohne Verkehrszeichenerkennung
Linkslenker	Ohne Vorbereitung für VTS (Vehicle-Tracing System)
Mit Ausweichunterstützung mit Abbiegeassistent	Ohne Wärmespeicher/Zusatzheizung
Mit erweitertem Sicherheitssystem (PreCrash Basic und Front)	Ohne zus. Geräuschdämpfungsmaßnahmen für Innenraum
Mit Multifunktionskamera	Ohne zus. Triebwerks-Unterschutz
Mit Projektionsleuchte (Spiegel)	Ohne Zusatz-/Standheizung
Mittelarmlehne vorn	Ohne zusätzliche Bereifung
Modul Boden hinten Ausführung 1	Online-Dienst, mit OCU, ohne Head Unit Codierung, ohne WFS-Verbund
MPV Formentor	Optionsinfotainment (MIB3)
Müdigkeitserkennung	Pan-European-eCall
Nebelscheinwerfer	Pannen-Set
Nebelschlussleuchte	Radschrauben mit Diebstahlsicherung (nicht abschließbar)
Nicht Heissland	Radstand
Nichtraucherausführung	Rechtsverkehr
Normalsitze vorn	Regionscode " ECE " für Radio
Ohne beheizbare Scheibenwaschdüsen	Reifen ohne Festlegung der Reifenmarke
Ohne besondere Karosseriemaßnahmen	Reifendruckkontrolle
Ohne Car2X	Rücksitzbank ungeteilt, Lehne geteilt umlegbar mit Mittelarmlehne
Ohne CD/DVD für Navigation	Scheiben seitlich in Wärmeschutzver- glasung, ab B-Säule und hinten dunkel eingefärbt
Ohne Dacheinsatz (Volldach)	Scheibenbremsen hinten
Ohne Feuerlöscher	Scheibenbremsen vorn
Ohne Fußmatten	Scheibenwischer-Intervallschaltung mit Licht/Regensensor
Ohne Head-Up Display	Schlüsselloses Schließ- und Startsystem "Keyless Advanced" ohne Safesicherung
Ohne Individualeinbau	Schublade unter dem rechten Vordersitz
Ohne Kamerasysteme/Umfeldsensorik	Seitenairbag vorn, mit Kopfairbag und Interaktionsairbag vorn
Ohne Lehnenentriegelung für Vordersitze	Serienkraftstoff-Erstbefüllung
Ohne Mode3 Ladekabel	



# Zustandsbericht

- Protokoll der Fahrzeugbewertung -

Berichts-Nr: 9810005  
vom: 09.01.2026

Serviceanzeige 15000 km oder 1 Jahr ( fest )  
Sicherheitsinnenspiegel automatisch abblendbar  
Sitzbezüge in Stoff  
Sonnenblenden mit Spiegel, beleuchtet, mit Airbag-Label auf  
Sonnenblende und B-Säule  
Spezielles Typschild für EG für M1-Pkw  
Sprachsteuerung  
Spurhalteassistent  
Stabilisator hinten  
Stabilisator vorn  
Standardelektrik  
Standard-Klimazonen  
Start/Stop-Anlage mit Rekuperation  
Stoßfänger Sport  
Tagesfahrlicht mit Assistenzfahrlicht u.Coming- u. Leaving-  
home Funktion automatisch  
Tür und Seitenverkleidung Teilleder  
Typprüfland Deutschland  
Typzeichen und Firmenemblem  
UWB fähiges Land und Trägerfrequenz 433,92 bis 434,42Mhz  
Variante Grundausstattung  
Verbau der Startbatterie hinten, ohne zweite Batterie  
Vier-Lenkerachse  
Wartungsintervallverlängerung  
Wegfahrsperrung elektronisch  
Werksinterne Steuerung Selbstabholer  
Wireless RSE "App"  
Zierleisten schwarz



# Zustandsbericht

- Protokoll der Fahrzeugbewertung -

Berichts-Nr: 9810005  
vom: 09.01.2026

## » Bereifung

### MONTIERTE BEREIFUNG

Hersteller	Ort	Position	Typ	Felge	Dimension	Profiltiefe
Continental	Vorne	Links	Ganzjahresreifen	Aluminium	245/45 R 18 96 W	5,0 mm
Continental	Vorne	Rechts	Ganzjahresreifen	Aluminium	245/45 R 18 96 W	5,0 mm
Continental	Hinten	Links	Ganzjahresreifen	Aluminium	245/45 R 18 96 W	6,0 mm
Continental	Hinten	Rechts	Ganzjahresreifen	Aluminium	245/45 R 18 96 W	6,0 mm

**Reifen zulässig:** Ja

**Reifen verkehrssicher:** Ja

### ERSATZ-/NOTRAD & ZUBEHÖR

**Bordwerkzeug vorhanden:** Ja

**Tirefit vorhanden:** Ja

**Tirefit Ablaufdatum:** 09.2027

**Kompressor vorhanden:** Ja



# Zustandsbericht

- Protokoll der Fahrzeugbewertung -

Berichts-Nr: 9810005  
vom: 09.01.2026

## » Wertmindernde Faktoren

Nr	Bauteil	Schadensbeschreibung	Reparaturempfehlung
1	Innenraum	Verschmutzt	Reinigen

## » Gebrauchsspuren

Das Fahrzeug weist dem Alter, der Laufleistung und dem Einsatzzweck entsprechende Gebrauchsspuren auf.



# Zustandsbericht

- Protokoll der Fahrzeugbewertung -

Berichts-Nr: 9810005  
vom: 09.01.2026

## » Merkantile Wertminderung

<b>Vorschäden bekannt:</b>	Nein
<b>Vorschäden feststellbar:</b>	Nein
<b>Nachlackierungen vorhanden:</b>	Nein
<b>Lackschichtdickenmessung durchgeführt:</b>	Ja - ohne Auffälligkeiten/Abweichungen

### ERGEBNISSE DER LACKSCHICHTDICKENMESSUNG

Die Messwerte lagen im üblichen Bereich.

Pro Bauteil wurden mindestens 3 Messungen durchgeführt.



# Zustandsbericht

Berichts-Nr: 9810005  
vom: 09.01.2026

- Protokoll der Fahrzeugbewertung -

## » Hinweise zum Zustandsbericht

**Angaben zum Auftrag und zum Bewertungsumfang:**

Es wurde der Auftrag erteilt, einen Zustandsbericht über das beschriebene Fahrzeug zu erstellen.

Die Fahrzeugzustandsbewertung erfolgte auftragsgemäß auf Basis der vom Auftraggeber vorgegebenen Standards für Fahrzeugbewertungen. Die Feststellungen im Einzelfall trifft der Sachverständige aufgrund eigener Sachkunde und nach eigenem sachverständigen Ermessen.

**Fahrzeug-Identifizierung:**

VSSZZZKM6RR045937

FIN abgelesen und stimmt mit Unterlagen überein

**Allgemeinzustand:**

Verschmutzt

**Besichtigungsbedingungen:**

Nässe, Eingeschränkt, Schwer zugänglich

**Hebebühne/Hubmittel benutzt:**

Nein

**Motorenlauf durchgeführt:**

Ja

**Fahrprobe durchgeführt:**

Nein



# Zustandsbericht

- Protokoll der Fahrzeugbewertung -

Berichts-Nr: 9810005  
vom: 09.01.2026

## » Sonstige Bemerkungen

Vorliegendes Exemplar wurde auf elektronischem Wege erzeugt. Es ist ohne Originalunterschrift gültig.

### **Zusätzliche Hinweise zum Zustandsbericht:**

(09.01.2026 12:47) Lackwerte sind rundum leicht erhöht (150-90)



# Zustandsbericht

- Protokoll der Fahrzeugbewertung -

Berichts-Nr: 9810005  
vom: 09.01.2026

## » Ansichtsfotos



Fahrzeugansicht - diagonal vorne links



Fahrzeugansicht - diagonal vorne rechts



Fahrzeugansicht - diagonal hinten links



Fahrzeugansicht - diagonal hinten rechts



Innenraum - Cockpit mit Laufleistung

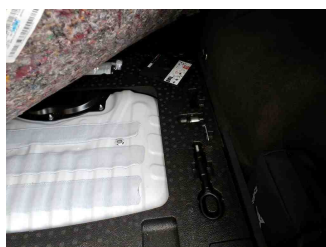

Equipment - Bordwerkzeug



Seitenansicht - Schweller links

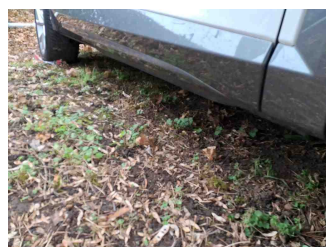

Seitenansicht - Schweller rechts



Fahrzeug - Typenschild/Fahrgestellnummer

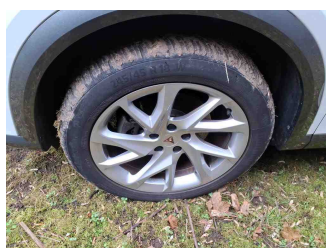

Räder - Rad montiert vorne links

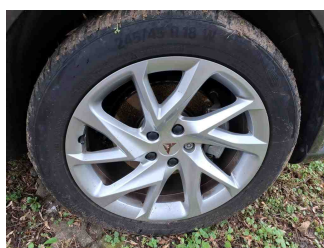

Räder - Rad montiert vorne rechts



Räder - Rad montiert hinten links

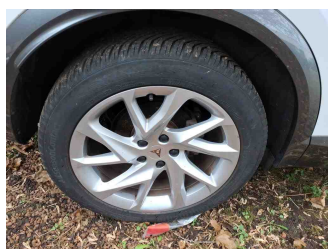

Räder - Rad montiert hinten rechts



Innenraum - Mittelkonsole

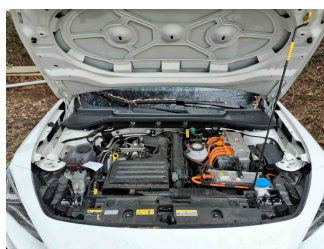

Fahrzeug - Motorraum offen

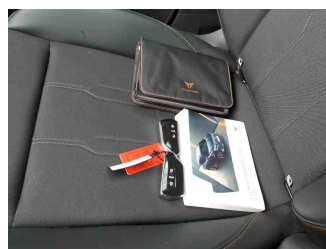

Equipment - Boardmappe/ Securitybag

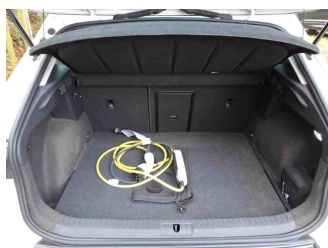

Innenraum - Kofferraum

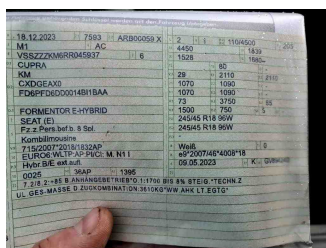

Fahrzeug - abgegebene ZB1

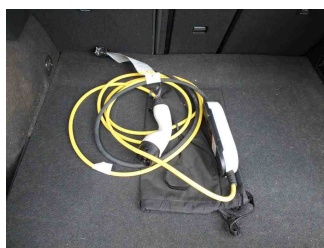

Equipment - Ladeequipment



Equipment - Anhängerkupplung



# Zustandsbericht

- Protokoll der Fahrzeugbewertung -

Berichts-Nr: 9810005  
vom: 09.01.2026

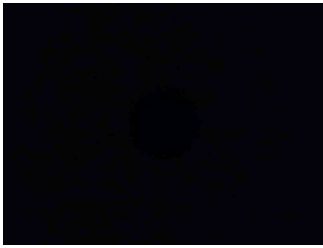

Fahrzeug - Serviceunterlagen /  
Wartungsnachweis

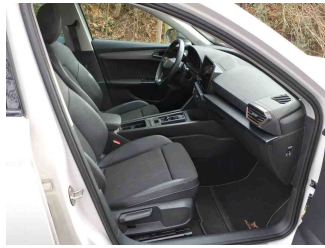

Innenraum - vorne

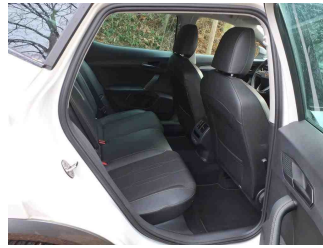

Innenraum - hinten



Räder - Haltbarkeitsdatum  
Tirefit



Innenraum -  
Navigationsgerät/Radio



# Zustandsbericht

- Protokoll der Fahrzeugbewertung -

Berichts-Nr: 9810005  
vom: 09.01.2026

## » Beschädigungsfotos

### WERTMINDERNDE FAKTOREN

1 - Innenraum - Verschmutzt - Reinigen

Kommentar

Tierhaare

