



Zustandsbericht

Protokollnummer: 45945444
Auftrags-Nr / Referenz: 22040736
Besichtigungsdatum: 29.05.2026

Angaben zum Fahrzeug

Hersteller / Modell	Jeep Compass 1.3 T4 4xe PLUG-IN HYBRID Automatik S		
Kennzeichen	H-LE 7917E	Fahrgestellnummer	ZACPJFEW3MPR76427
Erstzulassung	22.06.2022	Laufleistung (abgelesen)	91.908 km
HSN/TSN	1727 / AVP 00014	Kraftstoffart / Zylinder	Hybr.B/E ext.aufli / 4
Fahrzeugart	Geländewagen	Antriebsart	Allradantrieb
Schadstoffklasse	EURO6;WLTP;AP;PI/CI; M, N...	Getriebe / Anzahl Gänge	Automatik
Farbe	Grau Uni	Besichtigungszustand	ausreichend
Leistung / Hubraum	132 kW / 1.332 ccm	Nächste HU	06/2027
Wartungsheft / Nachweis	vorhanden / vollständig	Restlauf bis Service	
Letzte Wartung	05/2026 bei 91.570 km	Polsterart	Leder
Vorschaden	Keine Feststellbar	Polsterfarbe	Schwarz-Unbekannt
Nachlackierung	Keine Feststellbar	zul. Gesamtgewicht	2.400 kg
Dokumente	ZB vorhanden	Anzahl Halter	unbekannt
Schlüssel soll/ist	2/2	Anzahl Sitze / Türen	5 / 5
Vertragsnummer	10066596	Re-Import	Nein

Zustandsbericht

Hauptbereifung

Achse	Reifengröße	Reifentyp	Hersteller	Profiltiefe	Verkehrstauglichkeit
1	235/45 R19 99W	Ganzjahresreifen auf Leichtmetall	Kumho	2mm / 2mm	n.i.O.
2	235/45 R19 99W	Ganzjahresreifen auf Leichtmetall	Kumho	3mm / 3mm	n.i.O.

Legende: Profiltiefenangabe für Reifen links an erster Stelle, für Reifen rechts an zweiter Stelle der Achse

Ausstattung

Serienausstattung

Bezeichnung
ABS
Airbag (mehrstufig) für Fahrer und Beifahrer - Airbag Beifahrer deaktivierbar
Airbag: Knieairbag für den Fahrer
Airbag: Seitenairbags in die Vordersitze integriert
Airbag: Windowbag vorn und hinten
Alarmanlage
Allradsystem Selec-Terrain - Allradsystem mit 4 verschiedenen Fahrmodi
Anhängerstabilisierung - Erweiterung des ESP - gleicht Schwankbewegungen des Anhängers aus
Armauflage vorn, verschiebbar
Auffahrwarnsystem (Forward Collision Warning Plus)
Außenspiegel elektrisch anklappbar
Außenspiegel elektrisch einstell- und beheizbar
Außenspiegel mit integrierten Blinkleuchten

TÜV SÜD Auto Partner GmbH
Gutenbergstraße 13
70771 Leinfelden-Echterdingen

Besichtigungsort
Ingenieurbüro Carlando
Hainhäuser Weg 95
30855 Langenhagen

Empfänger
Backoffice
Santander Consumer Leasing GmbH
Santander-Platz 1
41061 Mönchengladbach



Bezeichnung
Außenspiegel, Schwarz glänzend
Berganfahrhilfe
Bordcomputer
Dachreling in schwarz
Drehzahlmesser
Dritte Bremsleuchte
Elektronisches Stabilitätsprogramm (ESP) elektronischer Wank- und Überrollschutz (ERM) und Traktionskontrolle
Fahrlichtschaltung, automatisch (Lichtsensor) - mit Coming home/Leaving home-Funktion
Fahrzeuginformations-Center, voll digital mit individuell konfigurierbarem 10,25"-TFT -Farbdisplay
Fensterheber vorn elektrisch, mit One-Touch-Funktion, Fahrer- und Beifahrerseite
Fußmatten vorn und hinten
Geschwindigkeitsassistent Intelligent Sobald eine neue Geschwindigkeitsbeschränkung erkannt wurde, passt der intelligente Geschwindigkeitsassistent sofern aktiviert die Fahrzeuggeschwindigkeit ohne Fahrerbeteiligung an.
Geschwindigkeitsregelanlage adaptiv mit Abstandsregelung
Getriebe: 6-Gang-Automatik
Heckscheibenheizung
Heckscheibenwischer
Innenspiegel automatisch abblendend
Keyless Enter-N-Go mit Start/Stop-Druckknopf schlüsselloses Öffnen/Schließen des Fahrzeugs und Start-Stop-Button
Kindersitzbefestigung ISOFIX, äußere Sitzplätze hinten
Klimaautomatik, 2 Zonen, mit Beschlagssensor
Kopfstützen auf allen Sitzplätzen - höhenverstellbar
Ladekabel : Mode 2 Ladekabel - Ladekabel für Haushaltssteckdosen
LED Tagfahrlicht durchgängig, LED-Scheinwerfer, LED-Rückleuchten & LED Nebelscheinwerfer
Lederschaltknopf
Lenkrad mit integrierten Bedienelementen für Audiosystem, Bluetooth und Fahrzeuginformations-Center
Lenksäule in Höhe und Reichweite verstellbar
Leuchtweitenregulierung
Müdigkeitserkennung, Fahrer
Notbremsassistent mit Fußgänger- und Radfahrererkennung
Paket: Induktives Laden - Induktive Ladestation zum kabellosen Laden Ihres Smartphones - USB Anschlüsse Typ A & C
Paket: Technologie - Uconnect Smarttouch mit 10,1"-Touchscreen, Navigationssystem, Bluetooth AUX-IN- und USB Anschluss, digitalem Radio (DAB), Live Services, kabelloses Apple CarPlay und Android Auto - Verkehrszeichen-Informationen - Elektrische Kofferraumklappe "Hands Free Access"
Parkbremse elektromechanisch Betätigungsschalter auf der Mittelkonsole, mit automatischer Aktivierung
ParkSense Einparkhilfe: Parksensoren vorn und hinten
ParkView Rückfahrkamera mit dynamischen Führungslinien
Partikelfilter: Ottopartikelfilter
Polster: Sitzpolsterung in Leder - Leder kombiniert mit hochwertiger Ledernachbildung
Radio: Uconnect Smarttouch 10.1 (Navi) mit 10,1"-Touchscreen, Navigationssystem, Bluetooth, AUX-IN- und USB Anschluss, digitalem Radio (DAB), Live Services, kabelloses Apple CarPlay und Android Auto
Radiozubehör: Uconnect Connectivity und Live Services
Radiozubehör: USB-Anschlüsse - vorne/hinten
Radiozubehör: Audiosystem mit 6 Lautsprechern



Bezeichnung
Regensensor
Reifendruck-Kontrollsystem mit Anzeige im Display und Warnfunktion
Räder: Leichtmetallräder 19" in Gloss Black mit Bereifung 235/45 R19 XL
Rücksitzlehne umklappbar im Verhältnis 40/20/40
Seitenscheibe hinten und Heckscheibe abgedunkelt
Servolenkung, elektrohydraulisch
Sicherheitsgurte Dreipunkt-Automatikgurte auf allen Sitzplätzen, vorne höhenverstellbar
Sitze: Fahrersitz 8-fach elektrisch einstellbar
Sitze: Fahrersitz mit 4-fach elektrisch einstellbarer Lordosenstütze
SmartBeam Fernlichtassistent
Spurhalteassistent LaneSense Der Spurhalteassistent ist eine Sicherheitsfunktion, die dazu beiträgt, Ihr Fahrzeug in der Fahrspur zu halten. Sie warnt den Fahrer und korrigiert die Position des Fahrzeugs mithilfe der auf jedes Rad wirkenden Bremskraft.
Start-Stopp-System
Stoßfänger vorne und hinten, Seitenschweller und Radkästen in Wagenfarbe
Türgriffe in Wagenfarbe
Uconnect Connectivity und Live Services
Verkehrszeichenerkennung intelligente
Wegfahrsperre elektronisch
Zentralverriegelung

Sonderausstattung

Bezeichnung
Lackierung: Zweifarblackierung mit Uni-Lackierung - mit schwarzem Dach
Ladekabel : Mode 3 Ladekabel - Ladekabel für Öffentliche Ladesäulen

Wertmindernde Faktoren

Nr.	Bauteilgruppe	Beschreibung
1	Ausrüstung	Fahrzeugschlüssel (Batterie) - leer - erneuern
2	Stoßfänger vorn	Stoßfänger vorn - Lackmangel - Smart Repair
3	Interieur	Innenraum - verschmutzt - reinigen
4	Rad/Reifen	Leichtmetallfelge vorn links - beschädigt - erneuern
5	Rad/Reifen	Leichtmetallfelge vorn rechts - beschädigt - erneuern
6	Rad/Reifen	Reifensatz komplett - verschlissen - erneuern
7	Stoßfänger hinten	Stoßfänger hinten - Kratzer - lackieren
8	Unterlagen	Serviceheft (Wartungsintervall überzogen) - unvollständig - Wertminderung

Gebrauchsspuren

Nr.	Bauteilgruppe	Beschreibung
		Das Fahrzeug weist dem Alter und Einsatzzweck entsprechende Gebrauchsspuren auf.

Festgestellte Nachlackierungen

Nr.	Ort	Wertminderung
	Keine feststellbar	

Der Verschleißzustand sowie evtl. Schäden an der Bereifung sind wertmäßig berücksichtigt.



Hinweise zum Gutachten

Angaben zum Auftrag und zum Begutachtungsumfang:

Es wurde der Auftrag erteilt, eine Fahrzeugbewertung über das beschriebene Fahrzeug zu erstellen.

Fahrzeug-Identifizierung:

- Die Fahrzeug-Identifizierungsnummer (FIN) wurde am Fahrzeug abgelesen und die Übereinstimmung im Verlauf der Besichtigung durch den Unterzeichner mit den vorgelegten Unterlagen festgestellt.

Besichtigungsbedingungen:

- Die Besichtigungsbedingungen waren zur Beurteilung des Fahrzeuges ausreichend.
- Zur Beurteilung des Fahrzeuges waren Hubmittel bzw. eine Grube nicht erforderlich.

Probefahrt / Probelauf von Motor und Aggregaten:

- Es wurde eine kurze Bewegungs- und Rangierfahrt auf dem Betriebsgelände durchgeführt.
- Ein Probelauf des Motors wurde durchgeführt.

Vorschäden:

- Am Fahrzeug konnten augenscheinlich keine reparierten Vorschäden festgestellt werden.

Weitere Hinweise und Feststellungen:

- Die getroffene Feststellung beinhalten weder eine Fahrzeugabnahme im Sinne der StVZO, noch im Sinne des Gewährleistungsrechtes.
- Werden Schäden oder Mängel welche erst im Rahmen von Zerlege-/ Diagnosearbeiten oder durch erweiterte Kenntnisse festgestellt, sowie durch verschwiegene Mängel oder arglistige Täuschung hervorgerufen, wird um sofortige Benachrichtigung des Sachverständigen gebeten.

Eine Nachbesichtigung des Fahrzeuges zur Feststellung des Umfanges der Reparaturweiterung und damit verbundenen Kostenausweitung wird in diesem Fall durch den Sachverständigen umgehend durchgeführt. Die für die Schadenerweiterung ursächlichen Altteile sind bis zur Nachbesichtigung durch den Sachverständigen aufzubewahren.

TÜV SÜD Auto Partner GmbH
Gutenbergstraße 13
70771 Leinfelden-Echterdingen

Besichtigungsort
Ingenieurbüro Carlando
Hainhäuser Weg 95
30855 Langenhagen

Empfänger
Backoffice
Santander Consumer Leasing GmbH
Santander-Platz 1
41061 Mönchengladbach



Übersichtsfotos



Abbildung 1: Schräg vorne



Abbildung 2: Schräg vorne



Abbildung 3: Schräg hinten



Abbildung 4: Schräg hinten



Abbildung 5: Laderaum



Abbildung 6: Motorraum

TÜV SÜD Auto Partner GmbH
 Gutenbergstraße 13
 70771 Leinfelden-Echterdingen

Besichtigungsort
 Ingenieurbüro Carlando
 Hainhäuser Weg 95
 30855 Langenhagen

Empfänger
 Backoffice
 Santander Consumer Leasing GmbH
 Santander-Platz 1
 41061 Mönchengladbach

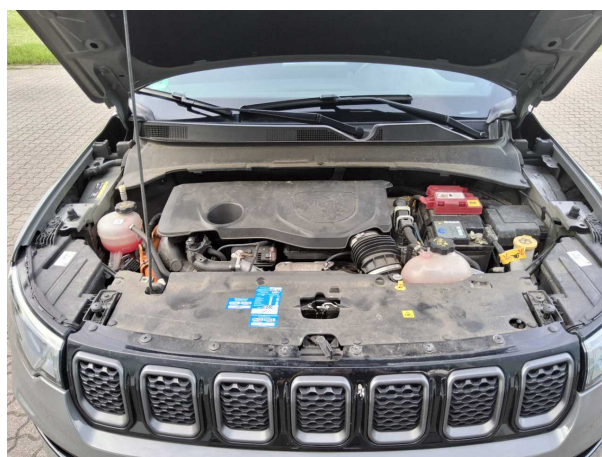

Abbildung 7: FIN



Abbildung 8: Innenraum vorne



Abbildung 9: Kombiinstrument



Abbildung 10: Laufleistung

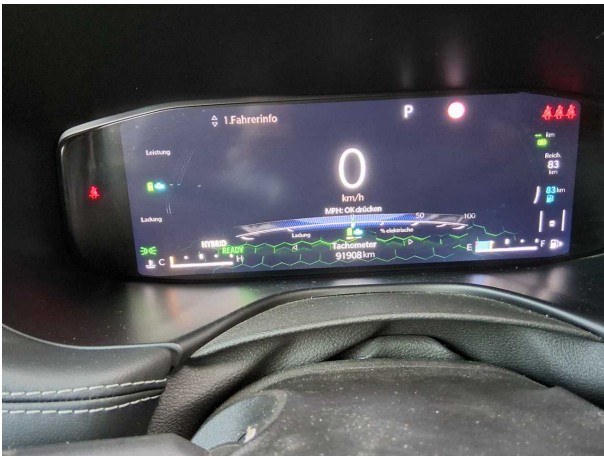

Abbildung 11: Instrumententafel



Abbildung 12: Zulassungsdocument(e)

TÜV SÜD Auto Partner GmbH
Gutenbergstraße 13
70771 Leinfelden-Echterdingen

Besichtigungsort
Ingenieurbüro Carlando
Hainhäuser Weg 95
30855 Langenhagen

Empfänger
Backoffice
Santander Consumer Leasing GmbH
Santander-Platz 1
41061 Mönchengladbach

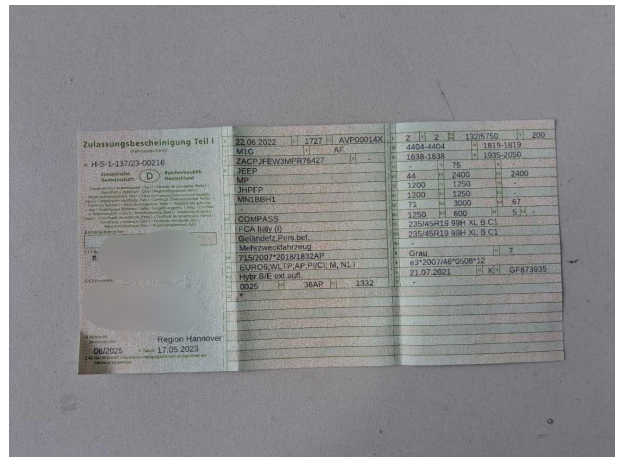

Abbildung 13: Innenraum hinten



Abbildung 14: Montierte Bereifung



Abbildung 15: Ladebuchse/Tankstutzen



Abbildung 16: Ladebuchse/Tankstutzen



Abbildung 17: Ladebuchse/Tankstutzen



Abbildung 18: Sonstiges

TÜV SÜD Auto Partner GmbH
 Gutenbergstraße 13
 70771 Leinfelden-Echterdingen

Besichtigungsort
 Ingenieurbüro Carlando
 Hainhäuser Weg 95
 30855 Langenhagen

Empfänger
 Backoffice
 Santander Consumer Leasing GmbH
 Santander-Platz 1
 41061 Mönchengladbach

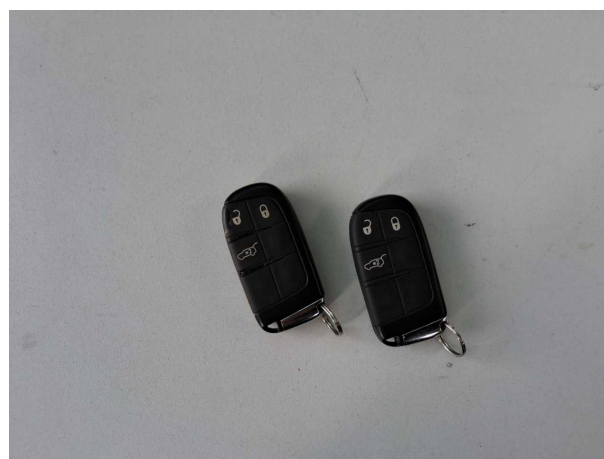

Abbildung 19: Sonstiges



Abbildung 20: Sonstiges



Abbildung 21: Sonstiges



Abbildung 22: Sonstiges

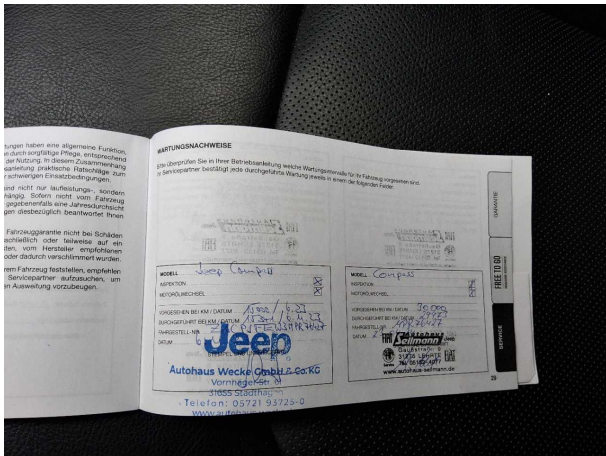

Abbildung 23: Sonstiges

TÜV SÜD Auto Partner GmbH
Gutenbergstraße 13
70771 Leinfelden-Echterdingen

Besichtigungsort
Ingenieurbüro Carlando
Hainhäuser Weg 95
30855 Langenhagen

Empfänger
Backoffice
Santander Consumer Leasing GmbH
Santander-Platz 1
41061 Mönchengladbach

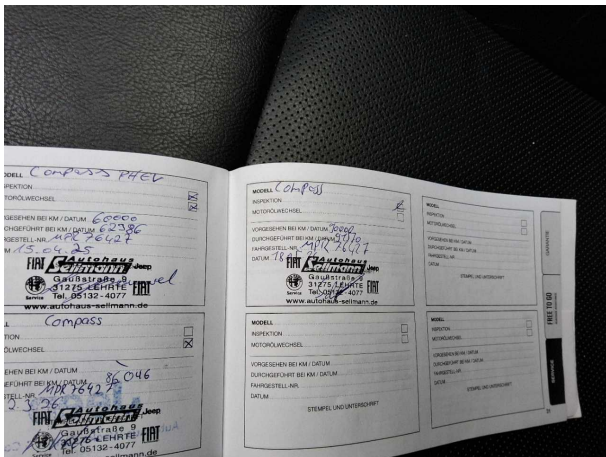

Beschädigungsfotos



Beschädigung #2: Stossfänger vorn: Stossfänger vorn - Lackmangel - Smart Repair



Beschädigung #2: Stossfänger vorn: Stossfänger vorn - Lackmangel - Smart Repair



Beschädigung #3: Interieur: Innenraum - verschmutzt - reinigen



Beschädigung #3: Interieur: Innenraum - verschmutzt - reinigen



Beschädigung #3: Interieur: Innenraum - verschmutzt - reinigen



Beschädigung #3: Interieur: Innenraum - verschmutzt - reinigen

TÜV SÜD Auto Partner GmbH
Gutenbergstraße 13
70771 Leinfelden-Echterdingen

Besichtigungsort
Ingenieurbüro Carlando
Hainhäuser Weg 95
30855 Langenhagen

Empfänger
Backoffice
Santander Consumer Leasing GmbH
Santander-Platz 1
41061 Mönchengladbach

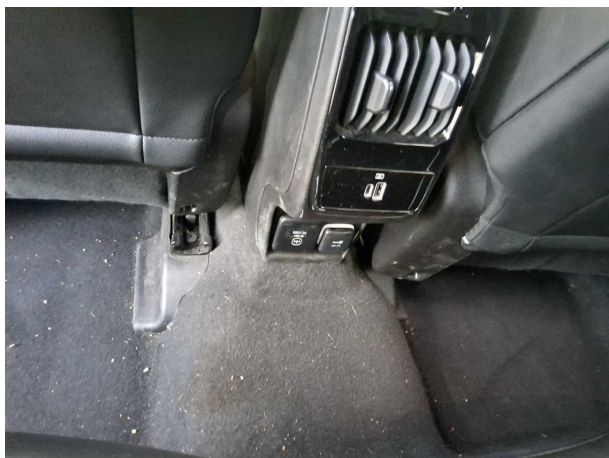

Beschädigung #3: Interieur: Innenraum - verschmutzt - reinigen

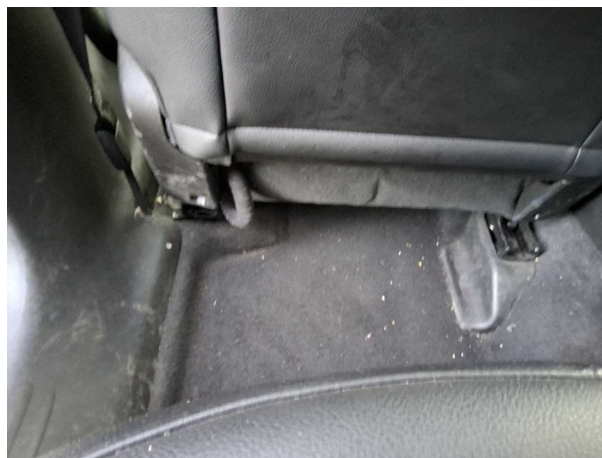

Beschädigung #3: Interieur: Innenraum - verschmutzt - reinigen



Beschädigung #4: Rad/Reifen: Leichtmetallfelge vorn links - beschädigt - erneuern



Beschädigung #4: Rad/Reifen: Leichtmetallfelge vorn links - beschädigt - erneuern



Beschädigung #5: Rad/Reifen: Leichtmetallfelge vorn rechts - beschädigt - erneuern



Beschädigung #5: Rad/Reifen: Leichtmetallfelge vorn rechts - beschädigt - erneuern



Beschädigung #6: Rad/Reifen: Reifensatz komplett - verschlissen - erneuern



Beschädigung #6: Rad/Reifen: Reifensatz komplett - verschlissen - erneuern

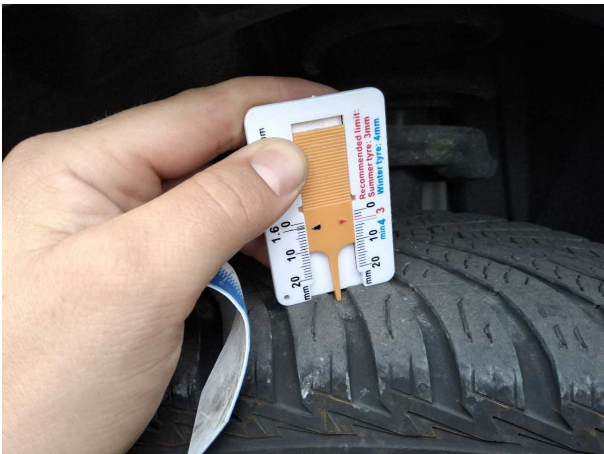

Beschädigung #6: Rad/Reifen: Reifensatz komplett - verschlissen - erneuern

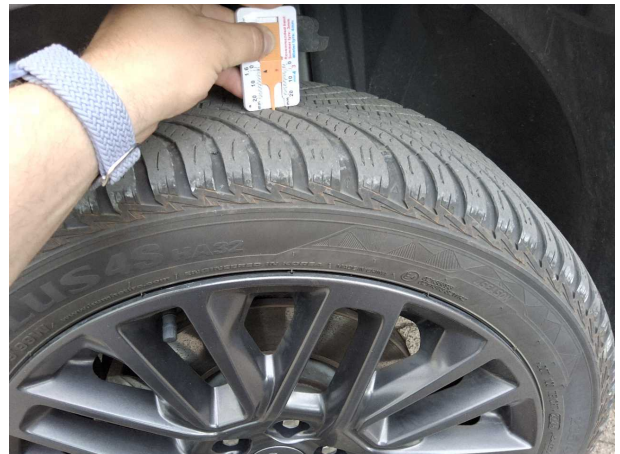

Beschädigung #6: Rad/Reifen: Reifensatz komplett - verschlissen - erneuern



Beschädigung #7: Stossfänger hinten: Stossfänger hinten - Kratzer - lackieren



Beschädigung #7: Stossfänger hinten: Stossfänger hinten - Kratzer - lackieren



Beschädigung #7: Stossfänger hinten: Stossfänger hinten - Kratzer - lackieren



Beschädigung #7: Stossfänger hinten: Stossfänger hinten - Kratzer - lackieren



Beschädigung #7: Stossfänger hinten: Stossfänger hinten - Kratzer - lackieren

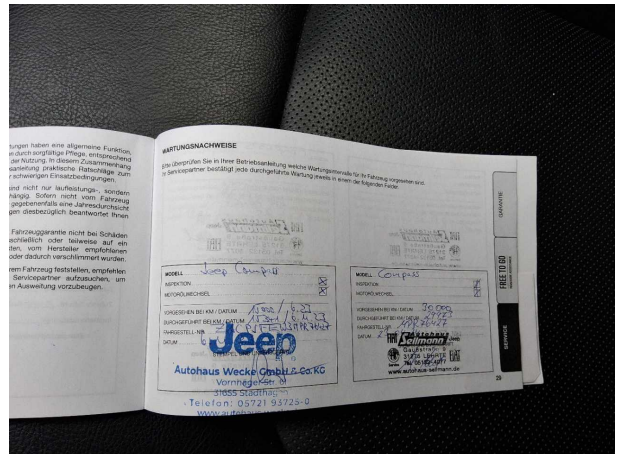

Beschädigung #8: Unterlagen: Serviceheft (Wartungsintervall überzogen) - unvollständig - Wertminderung



Beschädigung #8: Unterlagen: Serviceheft (Wartungsintervall überzogen) - unvollständig - Wertminderung

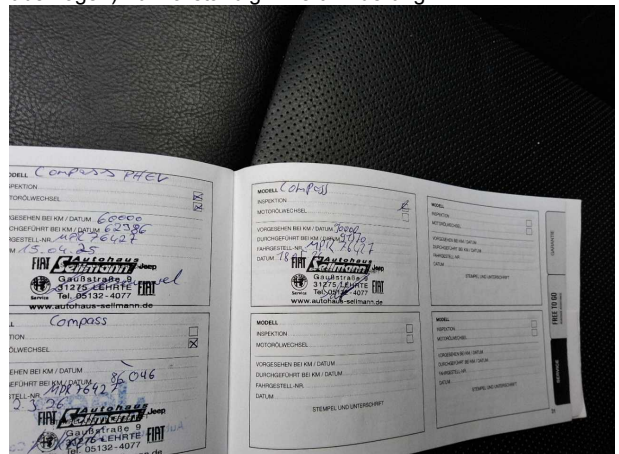

Beschädigung #8: Unterlagen: Serviceheft (Wartungsintervall überzogen) - unvollständig - Wertminderung