

» Übersicht

Auftrags-Nr: 1002250972
Besichtigt am: 23.12.2025 10:06
Berichts-Nr: 9729644
FIN: WAUZZZF42PA052422



Fahrzeugansicht - diagonal
vorne links



Fahrzeugansicht - diagonal
hinten rechts



Innenraum - Cockpit mit
Laufleistung

» Fahrzeugdaten

Fahrzeugkategorie:	Personenkraftwagen
Fahrzeugart:	Limousine
Hersteller:	Audi
Modell:	A4
HSN / TSN:	0588 / BWJ
Erstzulassungsdatum:	28.03.2023
Laufleistung:	49.415 km
Nachweis Kilometerstand:	Abgelesen
Farbe:	Mythoschwarz Metallic
Farbe Dach:	Mythoschwarz Metallic
Antriebsart:	Allrad
Motorisierung/Kraftstoff:	Hybrid Diesel
Hubraum:	1.968 ccm
Leistung:	150 kW (205 PS)
Fahrzeuglänge:	
Fahrzeughöhe:	
Fahrzeugbreite:	
Zulässiges Gesamtgewicht:	
Radstand:	
Anzahl Achsen:	2
Zylinder:	4
Schadstoffklasse:	Euro 6
Anzahl Türen:	4
Anzahl Sitze:	5
Getriebe:	Automatik 7-Gang
Polsterart:	Stoff
Interieurfarbe:	schwarz-schwarz/schwarz-schwarz/schwarz/titangrau
Anzahl vorhandene Schlüssel:	2

» Dokumente & Wartung

Nächste HU:	
Zulassungsbescheinigung (ZBT1 Original) vorhanden:	Ja
Zulassungsbescheinigung entgegengenommen:	Nein
Kennzeichen entgegengenommen:	Keine
Wartungsheft:	Digital
Wartungsnachweis:	Nicht prüfbar
Datum der letzten Wartung:	
Km-Stand bei letzter Wartung:	
Restlauf bis Service:	20 Tag(e)

» Fahrzeugausstattung

3-Zonen-Komfortklimaautomatik	Datenmodul Europa
4 Zyl.Dieselmotor 2,0L Aggr. 05L.A	Dekoreinlagen Diamantlack silbergrau
4-Wege-Lendenwirbelstütze für die Vordersitze	Dieselmotor
4-Zyl.Turbodieselmotor 2,0 L/150 KW(4V) TDI, Common-Rail Grundmotor: T6F/T98/T48/T4T/T1T/T1H	Digitaler Radioempfang
Abgaskonzept, EU6 AP	Doppelton-Signalhorn
Ablage- und Gepäckraumpaket	Einbauteile f.4 Zyl.Motore
Abwicklung Serie	Einfüllstützen-Modul 1 ohne Einsatz
AdBlue-Tank mit erhöhtem Füllvolumen	Einparkhilfe plus
advanced	Einstiegsleisten mit Aluminiumeinlegern vorn
Airbags vorn, Beifahrerairbag deaktivierbar	Elektrische Luftzusatzheizung
Akzentflächen schwarz matt	Elektromechanische Parkbremse
Ambiente-Lichtpaket	Elektromechanische Servolenkung
Anhängevorrichtung	Erhö.h.der Serienkraftstoffertbefüllung
Audi AG	Fahrzeuge mit besonderen Produktaufwer- tungsmaßnahmen
Audi connect Navigation & Infotainment	Fahrzeugklassen-Differenzierung-8W0/8WA-
Audi connect Notruf & Service mit Audi connect Remote & Control	Fernlichtassistent
Audi drive select	Fertigungsablauf Standard
Audi phone box	Folienbeklebung
Audi pre sense basic	Frontscheibe in Wärmeschutz- und Akustikverglasung
Audi pre sense city	Fußgängerschutzmaßnahmen erweitert
Audi Soundsystem	Fußhebelwerk "Standard"
Audi virtual cockpit plus	Fußmatten vorn und hinten
Aufkleber/Schilder, englisch-deutsch	Gepäckraumauskleidung (Ausf.2)
Außenspiegel elektrisch einstell-, beheiz- und anklappbar, beidseitig automatisch abblendend	Gepäckraumklappe automatisch öffnend
Außenspiegel links, asphärisch	Geschwindigkeitsregelanlage mit Geschwindigkeitsbegrenzer
Außenspiegel rechts, asphärisch	Gewichtsbereich 9 nur Einbausteuerung keine Bedarfsprognose
Außenspiegelgehäuse in Wagenfarbe	Gewichtsklasse Vorderachse Gewichtsbereich 8
Basis	Gurtanlagekontrolle
Batterie 380A (68Ah)	Heckblende (ECE)
Batterie/Generator Kapazität Standard	Heckscheibe, hintere Tür- und Seitenscheiben in Klarglas
Bauteilesatz ohne länderspezifische Bauvorschrift	Innenspiegel automatisch abblendend, rahmenlos
Begrenzung der Höchstgeschwindigkeit auf 210 km/h	Instrumenteneinsatz, Anzeige in KM/H
Begrenzung Höchstgeschwindigkeit auf 210 km/h	Kältemittel R1234yf
Betriebserlaubnis Nachtrag	Kamerabasierte Verkehrszeichenerkennung
Bordliteratur in Deutsch	Kein Selbstabholer
Bordwerkzeug	Kein Sonderfahrzeug,Standard-Ausführung
Businesspaket	Keine Aktionsausführung
Dach in Wagenfarbe	Kennzeichenträger vorn
Dachhimmel in Stoff schwarz	Kindersicherheits-Paket
Dachreling, Entfall	Kindersicherung, elektrisch betätigt
	Kindersitzbefestigung ISOFIX für den Beifahrersitz

Kindersitzbefestigung ISOFIX und Top Tether für die äußeren Fondsitze	Ohne Spurwechselassistent
Kofferraumbodenmatte	Ohne Systeme für den Fahrzeugzugang
Komfortmittellarmlehne vorn	Ohne Vorbereitung für VTS (Vehicle-Tracing System)
Komfortschlüssel mit sensorgesteuerter Gepäckraumverriegelung	Ohne Vorkonditionierung
Komfortschlüssel ohne Safelock	Ohne Windschott
Kopfstützen vorn	Ohne Zündanlaß-Schloß-Sperrsystem, ohne Lenkungssperre
Kraftstoffbehälter mit erhöhtem Füllvolumen (für quattro)	Ohne zus. Triebwerks-Unterschutz
Kraftstoffsystem Diesel	Ohne zus. Warnleuchten
Ländergruppe A	Ohne Zusatz-/Standheizung
Landesverkaufsprogramm Deutschland	Optikpaket schwarz
Lederlenkrad 3-Speichen mit Multifunktion plus	PKW-Ausführung
LED-Heckleuchten	quattro
Linkslenker	quattro mit ultra Technologie
LTE-Unterstützung für Audi phone box	Räder der Serie
Mild-Hybrid	Räder, 5-Doppelspeichen-Stern, 8,0Jx18, Reifen 245/40 R18
Mit Multifunktionskamera	Räder, 5-Parallelspeichen, 7,0Jx17, Winterreifen 225/50 R17
Mit spez. Schilder/Aufkleber/ Sicherheitszertifikate für Deutschland	Radschrauben Standard
MMI Navigation plus mit MMI touch	Rechtsverkehr
Modellbezeichnung gemäß neuer Leistungskennzeichnung	Regionscode " ECE " für Radio
Motorabdeckung	Reifen ohne Festlegung der Reifenmarke
Nicht Heissland	Reifendruck-Kontrollanzeige
Nichtraucherausführung	Reifenreparaturset
Normalsitze vorn	Riemenstartergenerator RSG 12V 130-200 A
Ohne Beleuchtung	Rollwiderstandsoptimierte Reifen, geschwindigkeitsbegrenzt mit Reifen 245/40 R 18
Ohne besondere Farbausstattung	Rückfahrkamera
Ohne besondere Karosseriemaßnahmen	Rücksitzlehne, geteilt umklappbar
Ohne Car2X	S tronic
Ohne Dacheinsatz (Voll Dach)	Scheiben seitlich und hinten in Wärmeschutzverglasung
Ohne Dekorfolien/Embleme	Scheibenbremsen hinten, 16 Zoll (ECE)
Ohne Feuerlöscher	Scheibenbremsen vorn, 16 Zoll (ECE)
Ohne Frontspoiler	Scheinwerfer
Ohne Garagentoröffner	Seitenairbags vorn und hinten und Kopfairbagsystem
Ohne Head-up-Display	Serienfahrwerk
Ohne Heckspoiler	Serienqualität
Ohne integriertes Mautsystem	Serviceanzeige 30000 km oder 2 Jahre (variabel)
Ohne Ladeboden	Sicherheitsgurte in Schwarz
Ohne Lehnenverriegelung für Vordersitze	Sitzheizung vorn
Ohne Multimedia" im Fahrzeug	Smartphone-Interface
Ohne Nackengebläse	Sonnenblenden vorn
Ohne Scheinwerferreinigungsanlage	Sonnenschutzrollo manuell für die Türscheiben hinten
Ohne Sitzbelüftung/Massagesitze	spezielles Typschild EU
Ohne Spurhalteassistent	Standard

Standardabgasanlage
Standardelektrik
Standard-Klimazonen
Start-Stop-System
Steuerungsnummer
Steuerungsnummer direkt
Stoff Index
Stoßfänger advanced
Stufenheck
Tagfahrlicht
Tiptronic
Trägerfrequenz 433,92 bis 434,42 MHz
Transportschutz (Ausf.1)
Türgriffe in Wagenfarbe
Typrüfstand Deutschland
Variante Grundausstattung
Verbandmaterial mit Warndreieck und Warnwesten
Vorbereitung für Functions on Demand
Vordersitze manuell einstellbar
Wegfahrsperrung elektronisch
Winterrädeverbau in der Serie
Zus. Karosserieabdeckungen Steinschlag- schutz

» Bereifung

MONTIERTE BEREIFUNG

Hersteller	Ort	Position	Typ	Felge	Dimension	Profiltiefe
Michelin	Vorne	Links	Sommer	Aluminium	245/40 R 18 93 H	6,0 mm
Michelin	Vorne	Rechts	Sommer	Aluminium	245/40 R 18 93 H	6,0 mm
Michelin	Hinten	Links	Sommer	Aluminium	245/40 R 18 93 H	6,0 mm
Michelin	Hinten	Rechts	Sommer	Aluminium	245/40 R 18 93 H	6,0 mm

Reifen zulässig: Ja

Reifen verkehrssicher: Ja

ZUSÄTZLICHE BEREIFUNG

Hersteller	Ort	Position	Typ	Felge	Dimension	Profiltiefe
Dunlop			Winter	Aluminium	225/50 R 17 98 H	5,0 mm
Dunlop			Winter	Aluminium	225/50 R 17 98 H	5,0 mm
Dunlop			Winter	Aluminium	225/50 R 17 98 H	6,0 mm
Dunlop			Winter	Aluminium	225/50 R 17 98 H	6,0 mm

Reifen zulässig: Ja

Reifen verkehrssicher: Ja

ERSATZ-/NOTRAD & ZUBEHÖR

Bordwerkzeug vorhanden: Ja

Tirefit vorhanden: Ja

Tirefit Ablaufdatum: 12.2026

Kompressor vorhanden: Ja

» Wertmindernde Faktoren

Nr	Bauteil	Schadensbeschreibung	Reparaturempfehlung
1	Stoßfänger hinten	Delle(n) und Kratzer	Instandsetzen + lackieren
2	Tür hinten rechts	Kratzer	Lackieren
3	Stoßfänger vorne	Kratzer	Lackieren
4	Vorbereitungszeit Karosserie	Lack Vorbereitung	Ausführen
5	Seitenwand hinten rechts	Kratzer	Spotrepair
6	Seitenwand hinten links	Kratzer	Spotrepair
7	Kotflügel vorne links	Delle(n)	Kaltdrücken
8	Tür vorne links	Delle(n)	Kaltdrücken
9	Alufelge vorne rechts	Kratzer	Lackieren
10	Kotflügel vorne links	Kratzer	Spotrepair

» Gebrauchsspuren

Nr	Bauteil	Schadensbeschreibung	Reparaturempfehlung
1	Windschutzscheibe	Steinschlag	Akzeptabel (Gebrauchsspur)

» Merkantile Wertminderung

Vorschäden bekannt:	Nein
Vorschäden feststellbar:	Nein
Nachlackierungen vorhanden:	Nein
Lackschichtdickenmessung durchgeführt:	Ja - ohne Auffälligkeiten/Abweichungen

ERGEBNISSE DER LACKSCHICHTDICKENMESSUNG

Die Messwerte lagen im üblichen Bereich.

Pro Bauteil wurden mindestens 3 Messungen durchgeführt.

» Hinweise zum Zustandsbericht**Angaben zum Auftrag und zum Bewertungsumfang:**

Es wurde der Auftrag erteilt, einen Zustandsbericht über das beschriebene Fahrzeug zu erstellen.

Die Fahrzeugzustandsbewertung erfolgte auftragsgemäß auf Basis der vom Auftraggeber vorgegebenen Standards für Fahrzeugbewertungen. Die Feststellungen im Einzelfall trifft der Sachverständige aufgrund eigener Sachkunde und nach eigenem sachverständigen Ermessen.

Fahrzeug-Identifizierung:

WAUZZZF42PA052422

FIN abgelesen und stimmt mit Unterlagen überein

Allgemeinzustand:

Verschmutzt

Besichtigungsbedingungen:

Unzureichende Lichverhältnisse, Eingeschränkt

Hebebühne/Hubmittel benutzt:

Ja

Motorenlauf durchgeführt:

Ja

Fahrprobe durchgeführt:

Nein

» Sonstige Bemerkungen

Vorliegendes Exemplar wurde auf elektronischem Wege erzeugt. Es ist ohne Originalunterschrift gültig.

» Ansichtsfotos



Fahrzeugansicht - diagonal vorne links



Fahrzeugansicht - diagonal vorne rechts



Fahrzeugansicht - diagonal hinten links

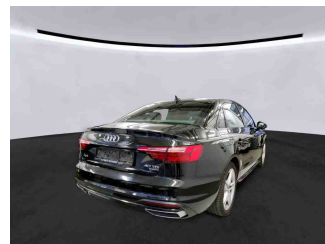

Fahrzeugansicht - diagonal hinten rechts



Innenraum - Cockpit mit Laufleistung

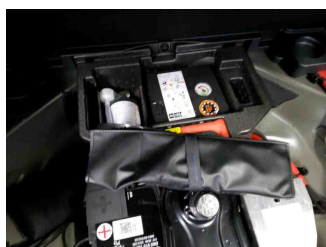

Equipment - Bordwerkzeug

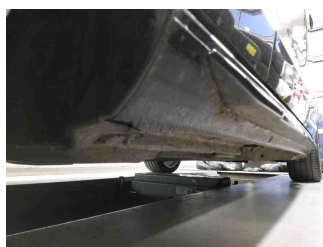

Seitenansicht - Schweller links



Seitenansicht - Schweller rechts

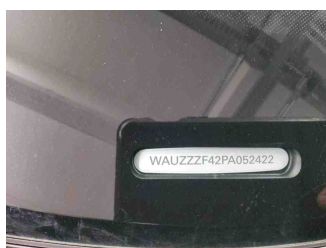

Fahrzeug - Typenschild/Fahrgestellnummer



Räder - Rad montiert vorne links

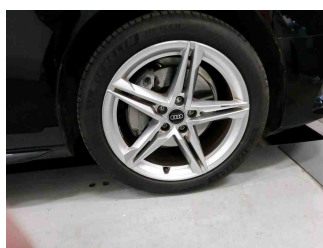

Räder - Rad montiert vorne rechts



Räder - Rad montiert hinten links



Räder - Rad montiert hinten rechts



Räder - Rad beiliegend #1



Räder - Rad beiliegend #2



Räder - Rad beiliegend #3



Räder - Rad beiliegend #4

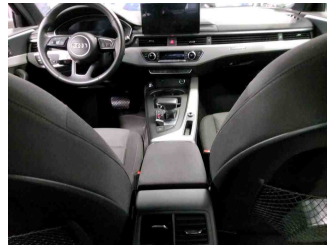

Innenraum - Mittelkonsole

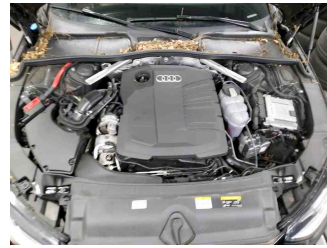

Fahrzeug - Motorraum offen

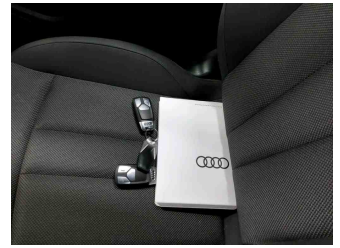

Equipment - Boardmappe/
Securitybag



Innenraum - Kofferraum

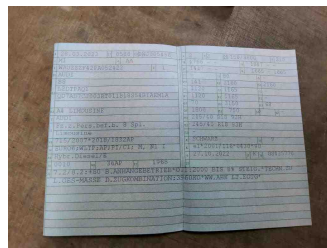

Fahrzeug - abgegebene ZB1

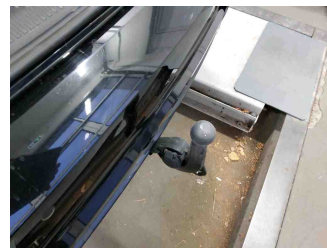

Equipment - Anhängerkupplung

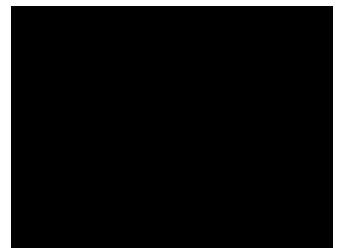

Fahrzeug - Serviceunterlagen /
Wartungsnachweis



Innenraum - vorne



Innenraum - hinten

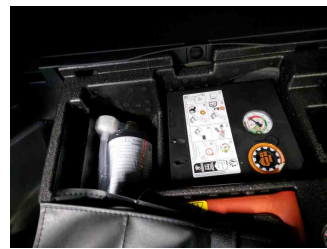

Räder - Haltbarkeitsdatum
Tirefit



Innenraum -
Navigationsgerät/Radio

» Beschädigungsfotos

WERTMINDERNDE FAKTOREN

1 - Stoßfänger hinten - Delle(n) und Kratzer - Instandsetzen + lackieren

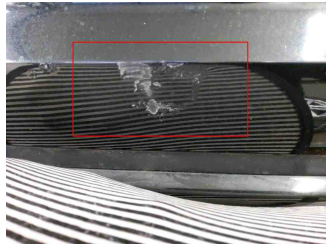

2 - Tür hinten rechts - Kratzer - Lackieren



3 - Stoßfänger vorne - Kratzer - Lackieren



4 - Vorbereitungszeit Karosserie - Lack Vorbereitung - Ausführen

5 - Seitenwand hinten rechts - Kratzer - Spotrepair



6 - Seitenwand hinten links - Kratzer - Spotrepair

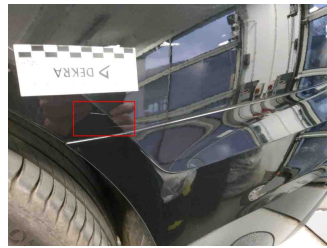

7 - Kotflügel vorne links - Delle(n) - Kaltdrücken

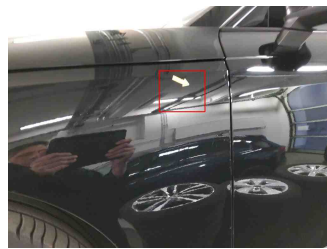
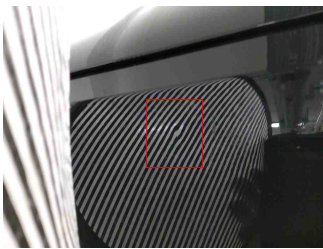

8 - Tür vorne links - Delle(n) - Kaltdrücken

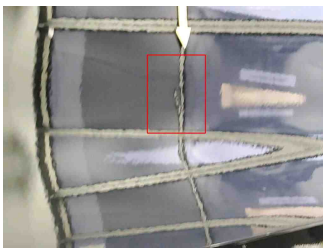

9 - Alufelge vorne rechts - Kratzer - Lackieren



10 - Kotflügel vorne links - Kratzer - Spotrepair



GEBRAUCHSPUREN

1 - Windschutzscheibe - Steinschlag - Akzeptabel (Gebrauchsspur)

