

Fahrzeugbeschreibung

Fahrzeug: **POLESTAR 2 Long Range Dual Motor 4WD Schräghecklimousine 5-türig 0 ccm 408 PS / 300 KW Elektrisch Automatik**

Amtliches Kennzeichen: HU -EL 0442E Fahrgestell-Nummer: YSMVSEDE9PL157185
 Vertrags-Nummer: 74059085 Erstzulassung: 23.11.2023
 Internes KZ: 15113379 Kilometer-Stand: 37040

Unfall/Schaden: Dem Verkäufer wurden keine unfallbedingten Beschädigungen am Fahrzeug angezeigt.

Ausstattung:

POLESTAR 2 Long Range Dual Motor 4WD Schräghecklimousine 5-türig 0 ccm 408 PS /300 KW Elektrisch Automatik

Lackierung: Midnight (blau) Polsterung: Höherwertiger Stoff / Velours Schwarz Telefontyp:

Listenpreis ohne Sonderausstattung in EUR (vor Mwst.) **53.609,24**

Sonderausstattung in EUR (vor Mwst.):

Automatik, Metallic	0,00
BEFINDEN KANN, Sonderausstattung: 19 Zoll Felgen, Pilot Lite, Plus Paket	0,00
Bei Lager-, Vorlauffahrzeugen oder Tageszulassungen ist eine Änderung der Ausstattung nicht möglich.	0,00
Charcoal WeaveTech mit Black Ash Dekor, MJ 2023	0,00
Der Zwischenverkauf des Fahrzeuges sowie Irrtümer sind vorbehalten.	0,00
GEKENNZEICHNET IST DA ES SICH ENTWEDER IM BESTELLPROZESS IN PRODUKTION ODER AUF DEM WEG ZUM HÄNDLER	0
HIERBEI HANDELT ES SICH UM EIN VORLAUFFAHRZEUG WELCHES MIT EINEM UNVERBINDLICHEN LIEFERTERMIN	0,00

Listenpreis gesamt in EUR (vor Mwst.) **53.609,24**

Listenpreis gesamt in EUR (inkl. Mwst.) **63.795,00**

Voraussichtliche Berechnungsbasis* für die Ermittlung des geldwerten Vorteils gesamt in EUR (inkl. Mwst.) 63.795,00

Bitte beachten Sie, dass diese Angabe rein informativ und unverbindlich ist. Maßgeblich für die Ermittlung des steuerlich relevanten geldwerten Vorteils ist der Listenpreis für Verbraucher am Tag der Erstzulassung, der bei Elektro- und Hybridfahrzeugen gegebenenfalls zu mindern ist.

*Voraussichtlicher Bruttolistenpreis für Verbraucher abzüglich Winterräder und / oder Telefonvorbereitung

Technische Daten

(Angaben basieren auf Herstellerangaben*)

Fahrzeug:	POLESTAR 2 Long Range Dual Motor 4WD Schräghecklimousine5-türig 0 ccm 408 PS / 300 KW Elektrisch Automatik		
Modelljahr:	2023		
kW / PS:	300 / 408	Hubraum:	0
Getriebe:	Automatik	Anzahl Gänge:	1
Emissionsgruppe:		CO2 (g/km):	0
durchschn. Verbrauch/100 Km:	0,0000	Tankinhalt:	0
Max. Km/h:	205	Beschl. 0-100 Km/h in Sec.:	4,700
Leergewicht (kg):	2113	zul. Gewicht (kg):	2600

* Angaben ohne Gewähr

24800

Unfall-/Schadenspiegel

Vertrags-Nummer: 74059085
Amtliches Kennzeichen: HU -EL 0442E
Übersicht erstellt am: 12.06.2026

Für das Fahrzeug gem. o.g. Leasingvertrag, Fahrzeugtyp

POLESTAR 2 Long Range Dual Motor 4WD Schräghecklimousine5-türig 0 ccm 408 PS / 300 KW Elektrisch Automatik

wurden uns während der Vertragslaufzeit nachfolgende Beschädigungen angezeigt:

<i>Datum</i>	<i>SNR</i>	<i>Verursacher</i>	<i>Beschädigung</i>	<i>Reparatur erfolgt *</i>	<i>Gutachten vorhanden *</i>
--------------	------------	--------------------	---------------------	--------------------------------	----------------------------------

* Sofern für eine Schadennummer mehrere Beschädigungen angegeben sind, gilt der Eintrag in dieser Spalte für die gesamte Schadennummer.

Unfall-/Schadenspiegel zur Kenntnis genommen:

Datum und Unterschrift Käufer

Wartungsreport

Vertrags-Nummer: 74059085
Amtliches Kennzeichen: HU -EL 0442E
Übersicht erstellt am: 12.06.2026

Für das Fahrzeug gem. o.g. Leasingvertrag, Fahrzeugtyp

POLESTAR 2 Long Range Dual Motor 4WD Schräghecklimousine5-türig 0 ccm 408 PS / 300 KW Elektrisch Automatik

wurden uns während der Vertragslaufzeit nachfolgende Wartungen angezeigt:

<i>Datum</i>	<i>Km-Stand</i>	<i>Art der Wartung</i>
--------------	-----------------	------------------------

Wartungsreport zur Kenntnis genommen:

Datum und Unterschrift Käufer



Zustandsbericht

Kunde :	Allane SE	Amtl. Kennzeichen :	HU-EL 442E
Berichtsnummer :	0000000919916-DE613		
Referenznummer:	31175586		

Fahrzeugdaten

Polestar 2 (05.2020->) Long Range Dual

Fahrzeug-Ident.-Nr.:	YSMVSEDE9PL157185	Laufleistung abgelesen:	37040 km
Erstzulassung / Baujahr:	23.11.2023 / 2022	Besichtigungsdatum/-ort:	19.05.2026 Siemensstr. 6, 63329 Egelsbach
Fahrzeugart:	PKW	Aufbauart:	Limousine
Kraftstoff:	Elektro	Getriebe Art:	Automatik
Navi.-Datenträger:	Festplattenlaufwerk	Hubraum / Leistung:	0 ccm / 300 kW (408 PS)
Antriebsart:	-	Lackfarbe:	Midnight / Metallic
Lackart:	Metallic	Türen / Sitzplätze:	5 / 5
Anzahl Schlüssel:	2	Nächste HU / AU:	11.2026 / 11.2026
Polster Art:	Stoff	Serviceheft verfügbar:	Ja
Farbe Innenausstattung:	Schwarz	Serviceheft gepflegt:	Ja
Raucherfahrzeug:	Nein	Letzter Service km / am:	26312 / 21.07.2025
Fahrzeug fahrbereit:	Ja	Vorgelegte Fahrzeug- Unterlagen:	ZB I (Fzg.Schein)
Zustand aussen:	2 - Gut	Zustand innen:	2 - Gut

Der Zustandsbericht wurde unparteiisch und nach bestem Wissen und Gewissen erstellt. Die im Zustandsbericht aufgeführten Bilder sind Bestandteil der Fahrzeugbeschreibung, hinsichtlich der Ausstattung und des Fahrzeug-zustandes.



Montierte Bereifung

Reifenart / Felgentyp:	Sommerreifen	Aluminium original
1. Achse - links / Zust.	Michelin	245/45/R19/102V 5 mm
1. Achse - rechts / Zust.	Michelin	245/45/R19/102V 5 mm
2. Achse - links / Zust.	Michelin	245/45/R19/102V 5 mm
2. Achse - rechts / Zust.	Michelin	245/45/R19/102V 5 mm
Verkehrssicherheit:	Verkehrssicher	

Serienausstattung

- Adaptive Bremsleuchte
- Airbag Beifahrerseite abschaltbar
- Alarmanlage
- Anti-Blockier-System (ABS) mit Traktionskontrolle (TCS)
- Audiosystem Polestar High Performance
- Außen-/Innenspiegel mit Abblendautomatik
- Außenspiegel elektr. verstell- und heizbar
- Bordcomputer
- Digital Key
- Dynamische Fahrwerksregelung (DSTC)
- Elektromotor 300 kW (cont. 160 kW, Dual-Elektromotor)
- Erste Hilfe-Kasten / Verbandkasten
- Fahrassistenz-System: aktiver Spurhalteassistent (LKA)
Fahrassistenz-System: Müdigkeits-Warner (Driver-Alert-Control, DAC)
- Fahrassistenz-System: Berganfahr-Assistent (HSA)
- Fahrassistenz-System: Frontkollisionswarnung mit Fußgänger- und Fahrraderkennung
- Fahrassistenz-System: Kollisionswarnsystem hinten
- Fahrassistenz-System: Verkehrszeichenerkennung (Road Sign Information, RSI)
- Fensterheber elektrisch vorn
- Fußmatten Textil
- Getriebe für Elektrofahrzeug
- Innenspiegel rahmenlos mit Abblendautomatik
- Airbag Beifahrerseite
- Airbag Fahrerseite
- Anhängerkupplung Vorbereitung
- Antriebsart: Allradantrieb
- Autom. Begleitfunktion der Beleuchtung (Coming Home, Leaving Home)
- Außenspiegel elektr. anklappbar
- Außenspiegel Wagenfarbe
- Dachhimmel Anthrazit
- Digitale Instrumentierung 12,3"-Display
- Einparkhilfe vorn und hinten
- Elektron. Stabilitätskontrolle (ESC) mit Bremsassistent
- Fahrassistenz-System: aktiver Spurhalteassistent (Lenkunterstützung)
- Fahrassistenz-System: Autonomer Notbrems-Assistent
- Fahrassistenz-System: Connected Safety
- Fahrassistenz-System: Kollisionswarnsystem
- Fahrassistenz-System: Querverkehrs-Assistent Heck (Cross Traffic Alert, CTA)
- Fensterheber elektrisch hinten
- Frontstaufach (Kofferraum, vorn)
- Fußraumbeleuchtung vorn
- HV-Batterie 78 kWh (Lithium-Ionen)
- Isofix-Aufnahmen für Kindersitz

- Karosserie: 5-türig
- Keyless-Entry
- Klimaautomatik 2-Zonen
Luftqualitäts-Überwachungssystem (Clean Zone Interior Package CZIP)
- Kopf-Airbag-System
- Kühlergrill lackiert
- Ladekabel (7,0 m) mit Schukostecker (Mode 2)
- Lenkrad (Leder) mit Multifunktion
- LM-Felgen
- One Pedal Drive (elektronisches Gaspedal)
- Progressivlenkung
- Reifen-Reparaturset
- Rückfahrkamera
- Schalt-/Wählhebelgriff schwarz glänzend
- Scheinwerfer LED
- Seitenairbag vorn
- Sensor Scheibenbeschlagenerkennung
- Service-System: Google Services
- Sicherheitsgurte schwarz
- Sitz vorn links mit ausziehbarer Oberschenkelauflage
- Sitz vorn rechts mit ausziehbarer Oberschenkelauflage
- Sitze, vollelektrisch einstellbar inkl. Lordosenstütze, Sitzheizung und Memoryfunktion für Fahrersitz und Außenspiegel
- Smartphone Schnittstelle (Apple CarPlay & Android Auto)
- Sonnenblende links mit Spiegel (beleuchtet)
- Sprachsteuerungs-System
- Tagfahrlicht LED
- Touchscreen-Farbdisplay (11,15 Zoll) in Mittelkonsole
- USB-Schnittstelle vorn (2-fach)
- Warnanlage für Sicherheitsgurte
- Zentralverriegelung mit Fernbedienung
- Keyless Drive
- Kindersicherung elektr. betätigt
- Kofferraumdeckel / Heckklappe elektrisch betätigt (öffnen + schliessen, sensorgesteuert)
- Kopfstützen hinten
- Ladekabel (4,5 m) mit Typ 2-Stecker (Mode 3)
- Ladevorrichtung On-Board-Lader 11 kW
- Leuchtweitenregelung elektrisch
- Mittelarmlehne vorn mit Getränkehalter
- Parkbremse elektrisch
- Radioempfang digital (DAB+)
- Reifendruck-Kontrollsystem
- Rücksitzlehne geteilt/klappbar (60:40)
- Scheibenwischer mit Regensensor
- Schleudertrauma-Schutzsystem (WHIPS)
- Seitenairbag vorn mitte (Center-Airbag)
- Service-System: ConnectedDrive Services
- Servolenkung elektronisch gesteuert
- Sitz vorn links elektr. verstellbar (mit Memory)
- Sitz vorn rechts elektr. verstellbar (mit Memory)
- Sitzbezug / Polsterung: Stoff
Innenausstattung: Dekoreinlagen Echtholz Black Ash
- Sitzheizung vorn
- Soft-Close-Automatik für Kofferraum / Heckklappe
- Sonnenblende rechts mit Spiegel (beleuchtet)
- Steckdose (12V-Anschluß) im Koffer-/Laderaum
- Taschenhaken im Gepäckraum
- USB-Anschlüsse (2) im Fond
- Vorbereitung für Alkohol-Wegfahrsperre (Alcolock)
- Warndreieck

Sonderausstattung

- Metallic-Lackierung
- Plus-Paket
Innenraumlicht-Paket, Panoramadach Fest (Glas), Scheibenwaschdüsen
heizbar, Verglasung getönt, Sound-System Harman-Kardon,
Subwoofer, Wärmepumpe für Heizungs-/Klimaanlage, Sitzheizung
hinten, Sitze, vollelektrisch einstellbar inkl. Lordosenstütze,
Sitzheizung und Memoryfunktion für Fahrersitz und Außenspiegel,
Sitz vorn links elektr. verstellbar (mit Memory), Sitz vorn rechts elektr.
verstellbar (mit Memory), Sitz vorn links mit ausziehbarer
Oberschenkelauflage, Sitz vorn rechts mit ausziehbarer
Oberschenkelauflage, Steckdose (12V-Anschluß) im Koffer-/Laderaum,
Induktionsladeschale für Smartphone, Lenkrad heizbar (Leder)

Wir weisen darauf hin, dass die bereitgestellten Daten aus der DAT-Datenbank übernommen wurden. Für die Vollständigkeit und Richtigkeit kann keine Haftung übernommen werden.

Allgemeine Prüfung

Probefahrt:	Nicht durchgeführt Es wurde bei der Besichtigung des Fahrzeuges keine Probefahrt durchgeführt.
Unterbodenprüfung:	Nicht durchgeführt Eine Besichtigung der Fahrzeugunterseite wurde nicht durchgeführt.
Laufleistung plausibel:	Nicht prüfbar Nicht prüfbar
Hinweis:	
Hinweis (Verkehrssicherheit):	

Unfallschadenprüfung

Rep. Vorschäden / -höhe brutto:	Keine feststellbar Im Rahmen einer Sichtprüfung der Karosserieaußenhaut konnten keine Vorschäden festgestellt werden.
Lackschichtdickenmessung:	Innerhalb der Toleranzen Am Fahrzeug wurde eine Lackschichtdickenmessung an der Karosserieaußenhaut durchgeführt. Die Messwerte lagen innerhalb der Toleranzen von Erstlackierungen. Hinweise, die auf einen instandgesetzten Unfallschaden oder auf durchgeführte Nachlackierungen hindeuten, waren nicht erkennbar.
Bestehender Unfallschaden:	Nicht festgestellt Am Fahrzeug wurden im Rahmen einer Sichtprüfung der Karosserieaußenhaut keine bestehenden Unfallschäden festgestellt (ausgenommen übliche Gebrauchsspuren).
Hinweis:	

Übersicht durchgeführte Zustandsprüfung

Klimaanlage:	Eingeschränkt geprüft	✓	Sitzheizung:	Eingeschränkt geprüft	✓
Lichtanlage:	Eingeschränkt geprüft	✓	Sonnendach/ Verdeck:	Nicht vorhanden	✗
Bremsanlage:	Eingeschränkt geprüft	✓	Motorlauf:	Nicht möglich	✗

Durchgeführte Technikprüfung

Klimaanlage:	Die Klimaanlage konnte bei der Besichtigung nur eingeschränkt geprüft werden.
Sitzheizung:	Eingeschränkt geprüft
Lichtanlage:	Die Lichtanlage konnte zum Besichtigungszeitpunkt nur eingeschränkt geprüft werden.
Sonnendach/ Verdeck:	Nicht vorhanden
Bremsanlage:	Die Bremsanlage wurde durch eine Inaugenscheinnahme geprüft.
Motorlauf:	Ein Probelauf des Motors konnte nicht durchgeführt werden
Hinweis:	*

Schaden

	Karosserie außen		
	Bauteil	Schaden	Rep.-Art
1.	Tür Hinten - Rechts	Kratzer	Smart Repair
2.	Tür Hinten - Links	Gebrauchsspuren	Ohne Reparatur
3.	Seitenwand - Hinten - Links	Kratzer	Smart Repair
4.	Stoßfänger Hinten	Kratzer	Lackieren
	Karosserie innen		
	Bauteil	Schaden	Rep.-Art
5.	Sitz - Vorne - Rechts: Kissen	Fleck	Reinigen
6.	Heckklappenverkleidung	Kratzer	Erneuern

Eine Vorschadenprüfung erfolgt ausschließlich im Rahmen und der Möglichkeiten einer Inaugenscheinnahme und Lackschichtenmessung ohne eine Demontage von Bauteilen. Ein möglicher Vorschadenumfang ist unbekannt.

Wir weisen darauf hin, dass das Fahrzeug zusätzlich zu den im Bericht aufgeführten Beschädigungen alters- und laufeleistungsbedingte Gebrauchsspuren aufweisen kann, wie sie im normalem Gebrauch unvermeidlich sind (kleine Beulen, Dellen, Kratzer).

Es wird zudem keine Haftung für einen Defekt und / oder verborgen gebliebene Schäden im Hinblick auf Elektronik und Mechanik übernommen, sowie für arglistige Täuschung und verschwiegene Mängel.

Bilddokumentation



Vorne links



Vorne rechts



Hinten rechts



Hinten links



Kofferraum



Innen



Kombiinstrument



Kilometerstand



Mittelkonsole

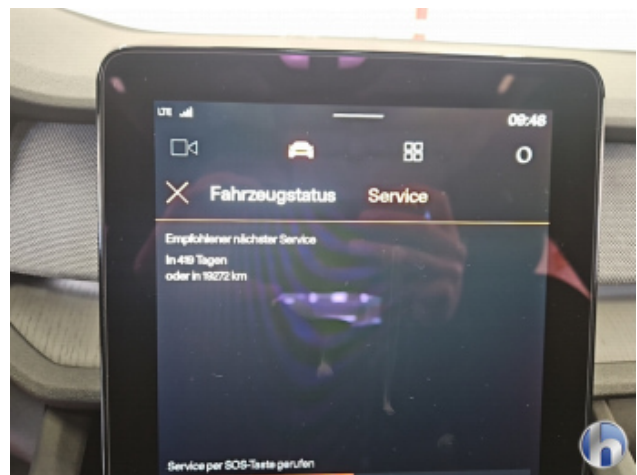

Serviceheft/Nachweis

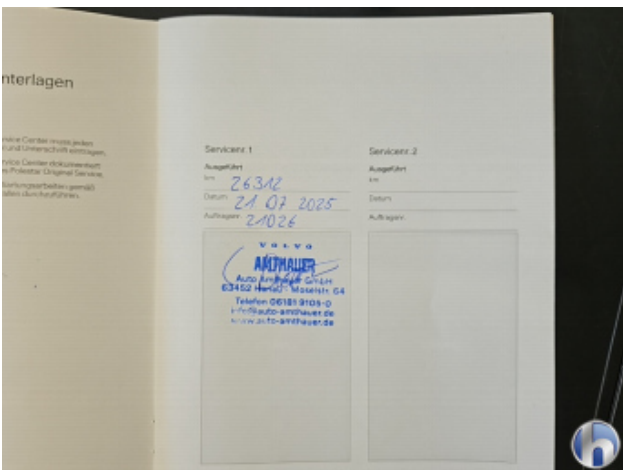

Serviceheft/Nachweis



Serviceheft/Nachweis



Motorraum



Felgen



Bereifung



Bereifung



Bereifung



Bereifung



1. Tür Hinten - Rechts
Kratzer - Smart Repair

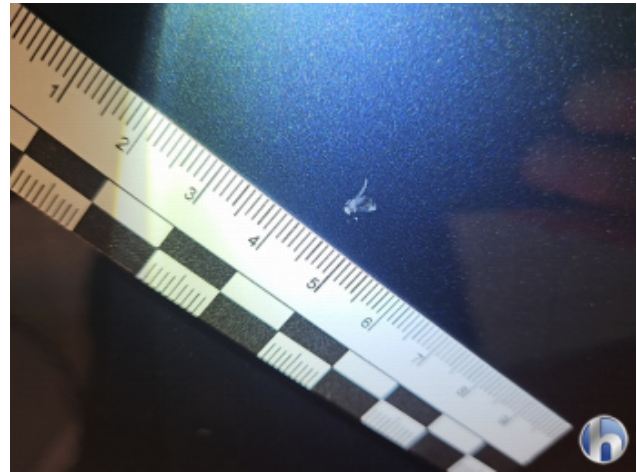

1. Tür Hinten - Rechts
Kratzer - Smart Repair



2. Tür Hinten - Links
Gebrauchsspuren - Ohne Reparatur



2. Tür Hinten - Links
Gebrauchsspuren - Ohne Reparatur



2. Tür Hinten - Links
Gebrauchsspuren - Ohne Reparatur



3. Seitenwand - Hinten - Links
Kratzer - Smart Repair

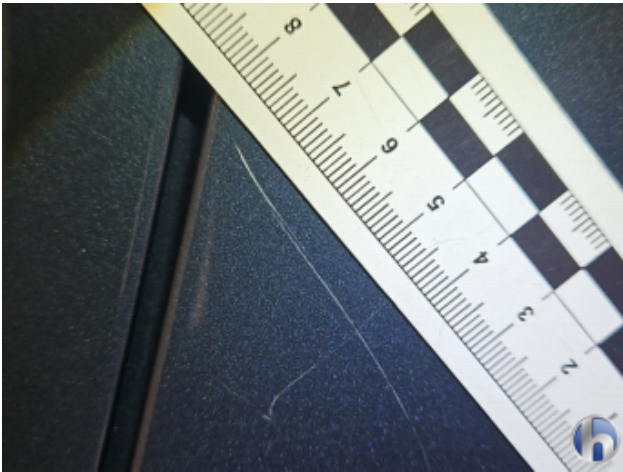

3. Seitenwand - Hinten - Links
Kratzer - Smart Repair

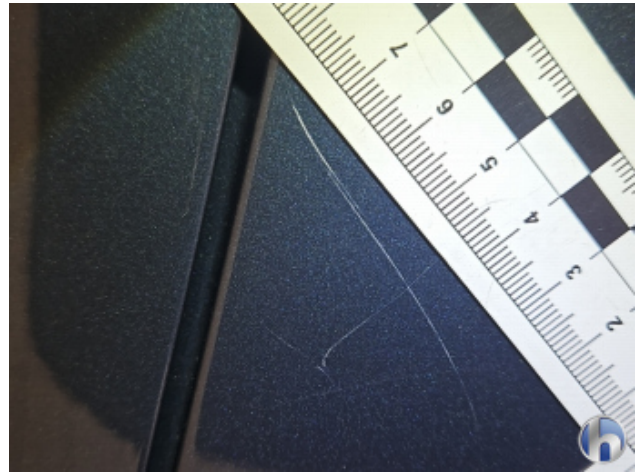

3. Seitenwand - Hinten - Links
Kratzer - Smart Repair

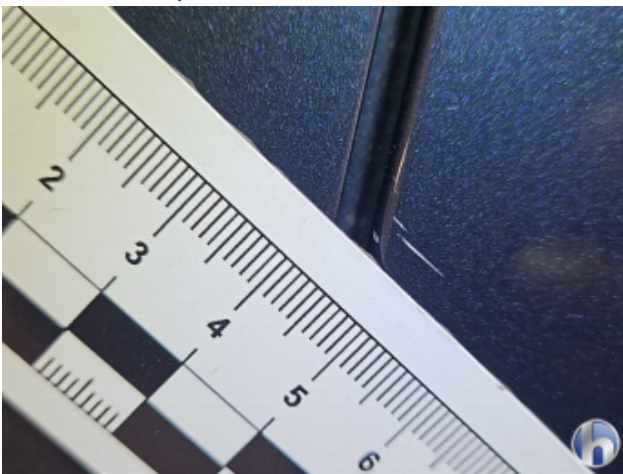

3. Seitenwand - Hinten - Links
Kratzer - Smart Repair



4. Stoßfänger Hinten
Kratzer - Lackieren



4. Stoßfänger Hinten
Kratzer - Lackieren



4. Stoßfänger Hinten
Kratzer - Lackieren



4. Stoßfänger Hinten
Kratzer - Lackieren

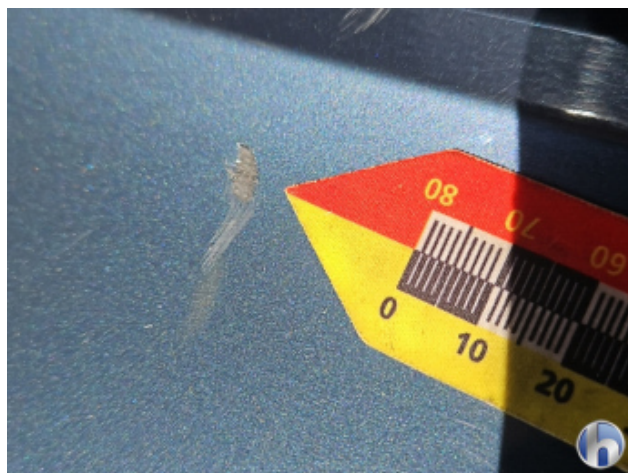

4. Stoßfänger Hinten
Kratzer - Lackieren



4. Stoßfänger Hinten
Kratzer - Lackieren

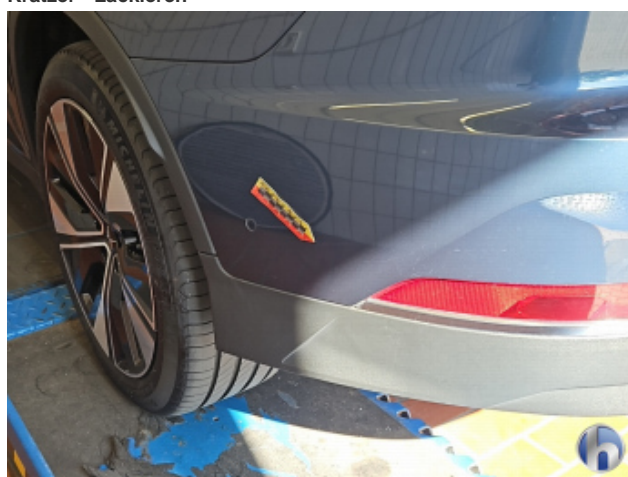

4. Stoßfänger Hinten
Kratzer - Lackieren



4. Stoßfänger Hinten
Kratzer - Lackieren



4. Stoßfänger Hinten
Kratzer - Lackieren



5. Sitz - Vorne - Rechts: Kissen
Fleck - Reinigen



5. Sitz - Vorne - Rechts: Kissen
Fleck - Reinigen



6. Heckklappenverkleidung
Kratzer - Erneuern

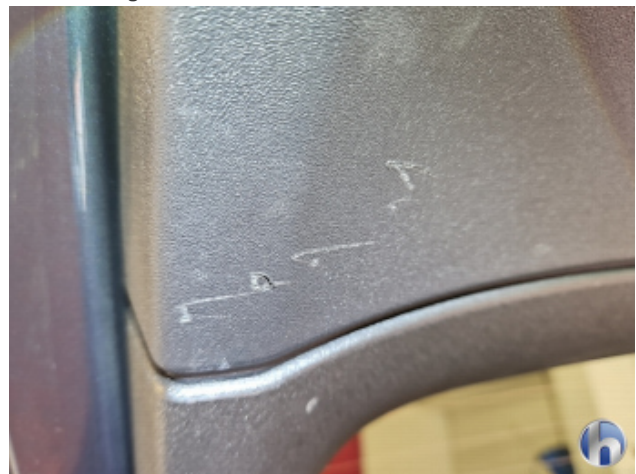

6. Heckklappenverkleidung
Kratzer - Erneuern



6. Heckklappenverkleidung
Kratzer - Erneuern



Hüsge Gruppe®
Die Gutachter