

» Übersicht

Auftrags-Nr: 1002441700
Besichtigt am: 10.06.2026 09:10
Berichts-Nr: 10765348
FIN: TMBJJ8NX2PY138799



Fahrzeugansicht - diagonal
vorne links



Fahrzeugansicht - diagonal
hinten rechts



Innenraum - Cockpit mit
Laufleistung

» Fahrzeugdaten

Fahrzeugkategorie:	Personenkraftwagen
Fahrzeugart:	Kombi
Hersteller:	Skoda
Modell:	Octavia
HSN / TSN:	8004 / AWL
Erstzulassungsdatum:	02.06.2023
Laufleistung:	67.032 km
Nachweis Kilometerstand:	Abgelesen
Farbe:	Schwarz-Magic Perleffekt
Farbe Dach:	Schwarz-Magic Perleffekt
Antriebsart:	Frontantrieb
Motorisierung/Kraftstoff:	Diesel
Hubraum:	2.000 ccm
Leistung:	110 kW (150 PS)
Fahrzeuglänge:	
Fahrzeughöhe:	
Fahrzeugbreite:	
Zulässiges Gesamtgewicht:	
Radstand:	
Anzahl Achsen:	2
Zylinder:	4
Schadstoffklasse:	Euro 6
Anzahl Türen:	4
Anzahl Sitze:	5
Getriebe:	Automatik 7-Gang
Polsterart:	Stoff
Interieurfarbe:	Schwarz
Anzahl vorhandene Schlüssel:	3

» Dokumente & Wartung

Nächste HU:	
Zulassungsbescheinigung (ZBT1 Original) vorhanden:	Ja
Zulassungsbescheinigung entgegengenommen:	Ja
Kennzeichen entgegengenommen:	Keine
Wartungsheft:	Digital
Wartungsnachweis:	Nicht prüfbar
Datum der letzten Wartung:	
Km-Stand bei letzter Wartung:	
Restlauf bis Service:	548 Tag(e)

» Fahrzeugausstattung

"DRIVER ALERT" - Müdigkeitserkennung	DAB - Digitaler Radioempfang
"FRONT ASSIST" - mit Warnen und Bremsen auf Fahrzeuge, Fußgänger und Radfahrer	Dachreling
"SMART LINK" (wired and wireless connect)	Dämpfung hinten,Basis 1
"SUNSET" + akustische vordere Seitenscheiben	Dämpfung vorn
12 Volt-Steckdose im Kofferraum	Dekor-Einlagen "Silver Squares Haptik"
230V Wechselrichter und Steckdose für Europa	Differenzialsperre (XDS) Dynamische Traktions Hilfe
2x USB vorn, 2x USB hinten (MiKo), 1x USB in Sicherheitsnennenspiegel	Doppelton-Signalhorn
4 Türen	Drehstromgenerator 140 A
4 Zyl.Dieselmotor 2,0L Aggr. 05L.C	Dreip.Automatikgurte hinten außen mit ECE-Label
4-Zyl.Turbodieselmotor 2,0 L/110 KW(4V) TDI CR ; GM:T37/T3Y/TS1/T4P/T98/T4S/TR1 T0P/T0N/T13/T29/TM4/TD1/TI9/T1I/T3C/T1N	Dreip.Automatikgurte vo.m.Gurtstraffer und Höheneinstellung
7-Gang-Automatikgetriebe	Dreipunkt-Automatikgurt für mittleren Fondsitz
8 Lautsprecher (passiv)	Einbau Differenzierung für Getriebe"DQ381" -- Fahrzeugteile -
Abdeckungen für Leichtmetallräder	Einparkhilfe vorn und hinten
Abgasrohr hinten (Standard)	Elektrische Luftzusatzheizung
Abgaskonzept, EU6 AP	Entriegelung Hintersitz mechanisch
Ablagekästen im Kofferraum	Fahrerkniefachraum
Ambiente und Umfeldbeleuchtung	Fahrprofilwahl und konv. Dämpfer
Antenne nur für FM Empfang, Diversity	Fahrzeuge ohne besonderen Produktaufwertungsmaßnahmen
Armaturentafel, Swarz, mit PAD - Style, RS, Scout; RS graue Naht	Fahrzeugklassen-Differenzierung -5EN-
Außen-Sound Standard	Federbereich 07 nur Einbausteuerung keine Bedarfsprognose
Außen-sp.mit Mem.F; el.einstell./beheizb.-aut.abblendb. (Fahrer),kippb.bei Rückw.F(Beif.),Kappe el.klappbar, Vorfelddel.	Fensterheber mit Komfortschaltung und Abschaltsicherung, elektrisch
Außen Spiegel Fahrerseite konvex, Beifahrerseite konvex	Fertigungsablauf Standard
Außen Spiegelgehäuse und diverse Anbauteile in Wagenfarbe	Feststellbremse
Ausströmer	Formteilhimmel ungeteilt
Automatische Distanzregelung (mit follow to stop) und Speed-Limiter	FPK-Medium
Batterie 420A (70Ah)	Frontantrieb
Batterie/Generator Kapazität Standard	Frontscheibe in Wärmeschutzglas
Bauteilesatz ohne länderspezifische Bauvorschrift	Fußhebelwerk "Standard"
Beheizbare Scheibenwaschdüsen vorn	Gepäckraumabdeckung + Sonnenrollo für die Seitenscheiben hinten, mechanisch
Berganfahrassistent	Gepäckraumbeleuchtung
Besondere Innengeräuschkämpfung	Gepäckraumbodenbelag, Nadelflies (form- stabil)
Betriebserlaubnis Nachtrag	Gewichtsbereich 12 nur Einbausteuerung keine Bedarfsprognose
Bordliteratur in Deutsch	Gurtkontrolle, E-Kontakt vorn und hinten, optisch und akustisch
Bordwerkzeug	Head-Up Display
BRS für Fahrzeuge ohne E-Antrieb (ESC und eBKV)	Heckscheibenwischer "AERO"
Chrompaket	Heckspoiler
Climatronic (3-Zonen) mit Klimabedienteil hinten	Hinterachse "Standard"
Columbus PLUS Business	Hinterachsgewicht Ausführung 1
	Innenleuchte im Fußraum vorn und hinten

Instrumenteneinsatz, Anzeige in KM/H	Ohne alternativ-Antriebssystem
Kältemittel R1234yf	Ohne Anhängervorrichtung
Kein Sonderfahrzeug, Standard-Ausführung	Ohne besondere Karosseriemaßnahmen
Keine Aktionsausführung	Ohne Car2X
Kindersicherung, manuell	Ohne Dacheinsatz (Voll Dach)
Kindersitzverankerung für Kindersitzsystem I-Size, 2 x top tether und Kindersitzverankerung vorn BF-Seite	Ohne Elektromotor (Hybrid)
Komfort PLUS	Ohne erweitertem Sicherheitssystem
Komfortsitze vorn (Sportsitze für RS)	Ohne Fußmatten
Komforttelefonie mit LTE und Wireless charging	Ohne Geschwindigkeitsbegrenzungsanlage
Kopfstützen hinten mit zus. Funktion	Ohne Kamerasysteme/Umfeldsensorik
Kopfstützen vorn	Ohne Klappstisch an Vordersitzlehne
Kraftstoffsystem Diesel	Ohne Ladekabel
Landesverkaufsprogramm Deutschland	Ohne Lehnenverriegelung für Vordersitze
Lane Assist mit adaptiver Spurführung + Emergency Assist	Ohne Lichtassistent
LED- Hauptscheinwerfer	Ohne Mode3 Ladekabel
Ledermultifunktionslenkrad, beheizbar mit Tiptronic	Ohne Schalthebelknopf/-Griff
LED-SBBR-Leuchte, Lichtfunktionen animiert, spezielles Styling	Ohne Scheinwerferreinigungsanlage
Leergewichtsbereich 1	Ohne Schmutzfänger
Leichtmetallräder "ROTARE AERO" 7J x 17" - 4 Stk.	Ohne Sitzbelüftung/Massagesitze
Lendenwirbelstütze, elektr. einstellbar in Vordersitzlehnen	Ohne Skisack
Leuchtweitenregulierung	Ohne Stabilisator hinten
Linkslenker	Ohne Starktonanl./Tonfolgeschaltregelung
Luxusausstattung	Ohne Systeme für den Fahrzeugzugang
Mit Ausweichunterstützung, mit Abbiegeassistent	Ohne Trittschutzfolie für Türeinstieg
Mit Halter	Ohne Überführungsausrüstung
Mit Multifunktionskamera	Ohne zus. Funktionsfehleranzeige
Mit Verkehrszeichenerkennung	Ohne zus. Triebwerks-Unterschutz
Mittelarmlehne vorn	Ohne Zusatz-/Standheizung
Mittelkonsole	Ohne zusätzliche Bereifung
Modul Boden hinten Ausführung 4	Optionsinfotainment (MIB3)
Navi Columbus + Web radio	Pannen-Set
Nebelscheinwerfer	Radschrauben Standard
Nebelschlusslicht einseitig, Rückfahrlicht beidseitig	Radstand
Netzprogramm + Cargoelemente	Rechtsverkehr
Netztrennwand	Regionscode " ECE " für Radio
Nicht Heissland	Reifen 205/55 R17 91V Rollwiderstandsoptimiert
Normal-Lackierung	Reifendruckkontrolle
Notrufsystem eCall+	Reifenlieferanten für EU Länder
Ohne 2. Batterie	Remote Access / Remote Access + Online Infotainment
Ohne Ablagenpaket/box	Remote Access + Infotainment Online 3 Jahre
Ohne Adapter	Rücksitzbank ungeteilt, Lehne geteilt umlegbar mit Mittelarmlehne
Ohne Aktivkohlebehälter mit SCR	Scheibenbremsen hinten

Scheibenbremsen vorn (Geomet D)
Scheibenwischer-Intervallschaltung mit Licht/Regensensor
Schlüsselloses Schlie - und Startsystem "Keyless Advanced"
ohne Safesicherung
Schriftzugsatz in Grundauführung
Seitenairbag vorn, mit Kopfairbag und Interaktionsairbag vorn
Serienkraftstoffstbefüllung (6L)
Serviceanzeige 30000 km oder 2 Jahre (variabel)
Servolenkung, geschwindigkeitsabhängig (Servotronic)
Sicherheitsinnenspiegel automatisch abblendbar
Side Assist
Sitzbezüge in Stoff
Sitzeinstellung,elektrisch für beide Vordersitze mit Memory
Sitzheizung für Vorder-/u.Hintersitze, getrennt regelbar
Sonnenblenden,mit Make-up-Spiegel beleuchtet auf Fahrer
und Beifahrerseite
Spezielles Typschild für EG für M1-Pkw
Sprachsteuerung
Stabilisator vorn
Standard-Klimazonen
Start/Stop-Anlage mit Rekuperation
Stoßfänger in Wagenfarbe
Tagesfahrlichtschaltung
Tilgergewicht Lenkrad, XX HZ
Transport
Transportschutzfolie (Mindestschutz) mit zus.
Transportschutzmaßnahmen
Tür und Seitenverkleidung (Regenschirm auf Fahrerseite)
Typprüfand Deutschland
UWB fähiges Land und Trägerfrequenz 433,92 bis 434,42Mhz
Variables Ladebodenkonzept
Variant/Avant
Variante Grundausrüstung
Virtuelles Pedal
Wartungsintervallverlängerung
Wegfahrsperr elektronisch
Zus. Karosserieabdeckungen Steinschlag- schutz
Zus.Rückstrahler (Türbereich)
Zusätzliche Außengeräuschkämpfung

» Bereifung

MONTIERTE BEREIFUNG

Hersteller	Ort	Position	Typ	Felge	Dimension	Profiltiefe
Michelin	Vorne	Links	Sommer	Aluminium	205/55 R 17 91 V	6,0 mm
Michelin	Vorne	Rechts	Sommer	Aluminium	205/55 R 17 91 V	6,0 mm
Michelin	Hinten	Links	Sommer	Aluminium	205/55 R 17 91 V	6,0 mm
Michelin	Hinten	Rechts	Sommer	Aluminium	205/55 R 17 91 V	6,0 mm

Reifen verkehrssicher: Ja

ERSATZ-/NOTRAD & ZUBEHÖR

Bordwerkzeug vorhanden: Ja

Tirefit vorhanden: Ja

Tirefit Ablaufdatum: 03.2027

Kompressor vorhanden: Ja

» Wertmindernde Faktoren

Nr	Bauteil	Schadensbeschreibung	Reparaturempfehlung
1	Stoßfänger hinten mitte	Deformiert	Ersetzen und lackieren
2	Vorbereitungszeit Kunststoff-Lackierung	Lack Vorbereitung	Ausführen
3	Einstiegsschweller vorne links	Delle(n)	Kaltdrücken

» Gebrauchsspuren

Das Fahrzeug weist dem Alter, der Laufleistung und dem Einsatzzweck entsprechende Gebrauchsspuren auf.

» Merkantile Wertminderung

Vorschäden bekannt:	Nein
Vorschäden feststellbar:	Nein
Nachlackierungen vorhanden:	Nein
Lackschichtdickenmessung durchgeführt:	Ja - ohne Auffälligkeiten/Abweichungen

ERGEBNISSE DER LACKSCHICHTDICKENMESSUNG

Die Messwerte lagen im üblichen Bereich.

Pro Bauteil wurden mindestens 3 Messungen durchgeführt.

» Hinweise zum Zustandsbericht

Angaben zum Auftrag und zum Bewertungsumfang:

Es wurde der Auftrag erteilt, einen Zustandsbericht über das beschriebene Fahrzeug zu erstellen.

Die Fahrzeugzustandsbewertung erfolgte auftragsgemäß auf Basis der vom Auftraggeber vorgegebenen Standards für Fahrzeugbewertungen. Die Feststellungen im Einzelfall trifft der Sachverständige aufgrund eigener Sachkunde und nach eigenem sachverständigen Ermessen.

Fahrzeug-Identifizierung:

TMBJJ8NX2PY138799

FIN abgelesen und stimmt mit Unterlagen überein

Allgemeinzustand:

Verschmutzt

Besichtigungsbedingungen:

Nässe, Eingeschränkt

Hebebühne/Hubmittel benutzt:

Ja

Motorenlauf durchgeführt:

Ja

Fahrprobe durchgeführt:

Ja

» Sonstige Bemerkungen

Vorliegendes Exemplar wurde auf elektronischem Wege erzeugt. Es ist ohne Originalunterschrift gültig.

» Ansichtsfotos



Fahrzeugansicht - diagonal vorne links



Fahrzeugansicht - diagonal vorne rechts



Fahrzeugansicht - diagonal hinten links



Fahrzeugansicht - diagonal hinten rechts



Innenraum - Cockpit mit Laufleistung



Equipment - Bordwerkzeug



Seitenansicht - Schweller links



Seitenansicht - Schweller rechts



Fahrzeug - Typenschild/Fahrgestellnummer

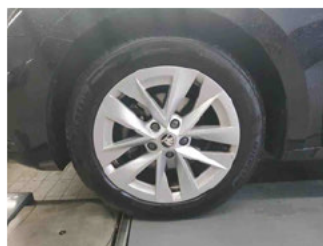

Räder - Rad montiert vorne links

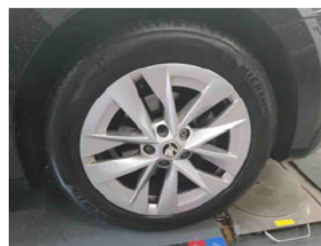

Räder - Rad montiert vorne rechts

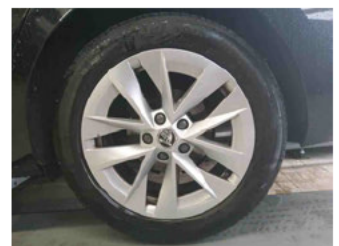

Räder - Rad montiert hinten links



Räder - Rad montiert hinten rechts



Innenraum - Mittelkonsole



Fahrzeug - Motorraum offen



Equipment - Boardmappe/ Securitybag

Zustandsbericht

- Protokoll der Fahrzeugbewertung -

Berichts-Nr: 10765348
vom: 10.06.2026



Innenraum - Kofferraum

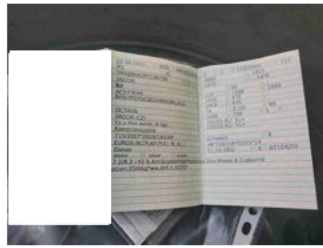

Fahrzeug - abgegebene ZB1

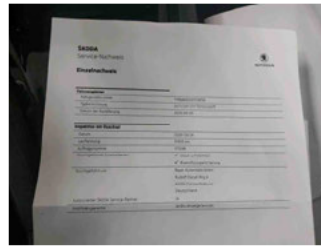

Fahrzeug - Serviceunterlagen /
Wartungsnachweis



Innenraum - vorne



Innenraum - hinten



Räder - Haltbarkeitsdatum
Tirefit



Innenraum -
Navigationsgerät/Radio

» Beschädigungsfotos

WERTMINDERNDE FAKTOREN

1 - Stoßfänger hinten mitte - Deformiert - Ersetzen und lackieren



2 - Vorbereitungszeit Kunststoff-Lackierung - Lack Vorbereitung - Ausführen



3 - Einstiegsschweller vorne links - Delle(n) - Kaltdrücken

