

W1KAH0DB7SF170791

Angaben zum Fahrzeug

Halter		Besichtigungszustand	ausreichend
Kennzeichen		Laufleistung (abgelesen)	32.490 km
Hersteller	Mercedes-Benz	Restlauf bis Service	117 Tag(e)
Typ/Modell	C 200 d	HU (Abgelesen aus ZBI)	11/2027
Fahrgestellnummer	W1KAH0DB7SF170791	Leistung / Hubraum	120 kW / 1.993 ccm
Erstzulassung	14.11.2024	Polster/Farbe	Stoff/Leder Kombination / Schwarz
Letzte Wartung	10/2025, 23.420 km	Lackierung	Schwarz
Kraftstoffart	Hybr.Diesel/E	Getriebe	Automatik

Zustandsbericht

Wertmindernde Faktoren

Nr.	Bauteilgruppe	Beschreibung
1	Tür vorn rechts	Tür - verkratzt / verschürft - lackieren
2	Motorhaube	Motorhaube - Kratzer - lackieren
3	Stoßfänger vorn	Stoßfänger vorn (inklusive Blende rechts erneuern) - verkratzt / verschürft - instandsetzen und lackieren

Gebrauchsspuren

Nr.	Bauteilgruppe	Beschreibung
1	Seitenwand rechts	Seitenwand - Delle(n) - kein Abzug
2	Heckklappe/-tür	Heckklappe - Kratzer

Fehlteile

Fehlteil

Festgestellte Nachlackierungen

Nr.	Ort
	Keine feststellbar

Hauptbereifung

Achse	Reifengröße	Hersteller	Reifentyp	Profiltiefe	Verktgl.	Zul.
1	225/50 R17 94Y	Pirelli	Sommerreifen	6mm - 6mm	i.O.	i.O.
2	225/50 R17 94Y	Pirelli	Sommerreifen	5mm - 5mm	i.O.	i.O.

TÜV SÜD Auto Partner GmbH
Gutenbergstraße 13
70771 Leinfelden-Echterdingen

Besichtigungsort
TÜV SÜD Service-Center
Pirna
Heidenauer Straße 106
01796 Pirna

Besichtigungsdatum: 12.06.2026
Protokollnummer: 45957881
Erstellt durch: Paula Kube
Besichtigt durch: Oliver Tschorn



Zusatzbereifung

Achse	Reifengröße	Hersteller	Reifentyp	Profiltiefe	Verktgl.	Zul.
1	225/50 R17 98H	Pirelli	Winterreifen	6mm - 6mm	i.O.	i.O.
2	225/50 R17 98H	Pirelli	Winterreifen	5mm - 8mm	i.O.	i.O.

Ersatz

Typ	Reifengröße	Hersteller	Reifentyp	Profiltiefe	Ablaufdatum
Tirefit					08/2029

Der Verschleißzustand sowie evtl. Schäden an der Bereifung sind wertmäßig berücksichtigt.

TÜV SÜD Auto Partner GmbH
Gutenbergstraße 13
70771 Leinfelden-Echterdingen

Besichtigungsort
TÜV SÜD Service-Center
Pirna
Heidenauer Straße 106
01796 Pirna

Besichtigungsdatum: 12.06.2026
Protokollnummer: 45957881
Erstellt durch: Paula Kube
Besichtigt durch: Oliver Tschorn



Angaben zum Fahrzeug

Hersteller	Mercedes-Benz	Besichtigungszustand	ausreichend
Typ/Modell	C 200 d	Laufleistung (abgelesen)	32.490 km
Fahrgestellnummer	W1KAH0DB7SF170791	Erstzulassung	14.11.2024

Angaben zum Auftrag:

Auftragsgemäß erfolgte die Fahrzeugzustandsbewertung in demontagefreien Zustand.

Grundlage dieses Produktes stellt der Leitfaden für Fahrzeugrücknahmen und Bewertungen gemäß des Schadengrenzmusterkatalog des Auftraggebers dar. Die expliziten Feststellungen im Einzelfall trifft der Sachverständige objektiv im Rahmen der vorgegebenen Standards aufgrund eigener Sachkunde.

Fahrzeug-Identifizierung:

Die Fahrzeug-Identifizierungsnummer (FIN) wurde am Fahrzeug abgelesen und die Übereinstimmung im Verlauf der Besichtigung durch den Unterzeichner mit den vorgelegten Unterlagen festgestellt.

Besichtigungsbedingungen:

Die Besichtigungsbedingungen waren zur Beurteilung des Fahrzeuges ausreichend.

Allgemeinzustand:

Das Fahrzeug weist dem Alter und Einsatzzweck entsprechende Gebrauchsspuren auf.

Unterschrift Sachverständiger (Paula Kube)

Vorliegendes Druckexemplar wurde auf elektronischem Wege erzeugt. Der benannte Sachverständige versichert, dass der Inhalt die von ihm getroffenen Feststellungen korrekt wiedergibt. Es ist ohne Originalunterschrift gültig.



Übersichtsfotos



Abbildung 1: FIN



Abbildung 2: Schräg vorne



Abbildung 3: Schräg vorne



Abbildung 4: Schräg hinten



Abbildung 5: Schräg hinten



Abbildung 6: Montierte Bereifung



Abbildung 7: Innenraum vorne



Abbildung 8: Laderaum

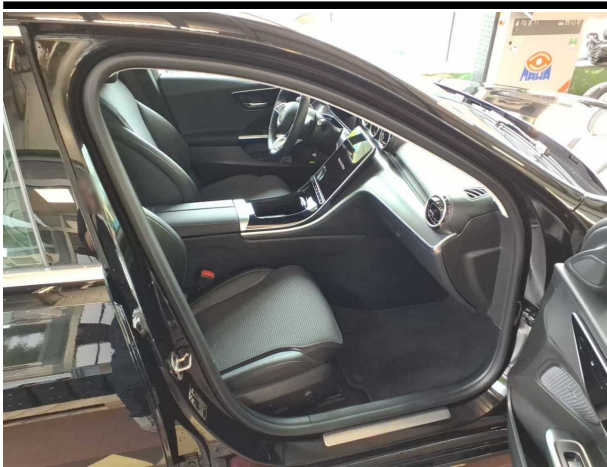

Abbildung 9: Laderaum



Abbildung 10: Kombiinstrument

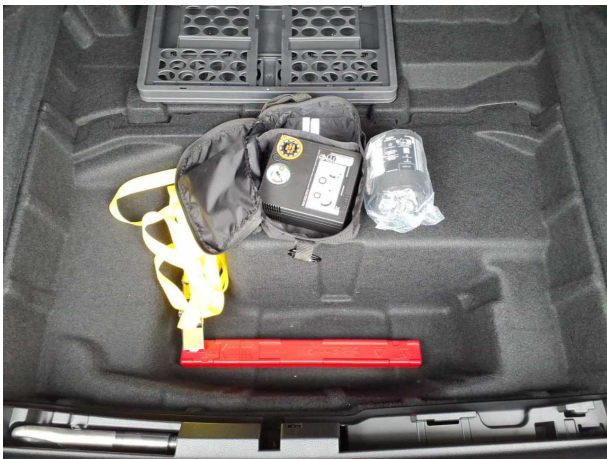

Abbildung 11: Kombiinstrument

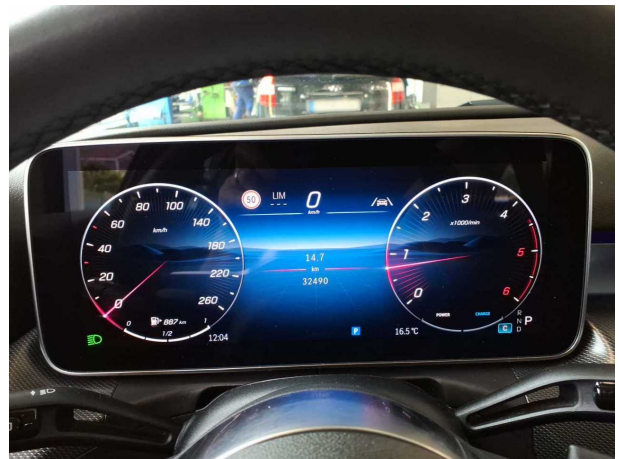

Abbildung 12: Instrumententafel



Abbildung 13: Instrumententafel



Abbildung 14: Dokumente

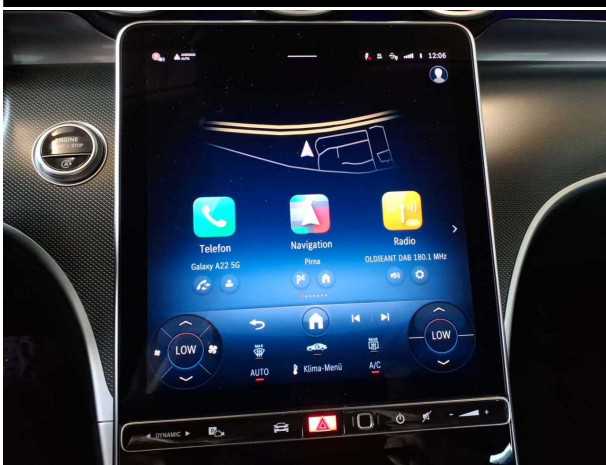

Abbildung 15: Dokumente

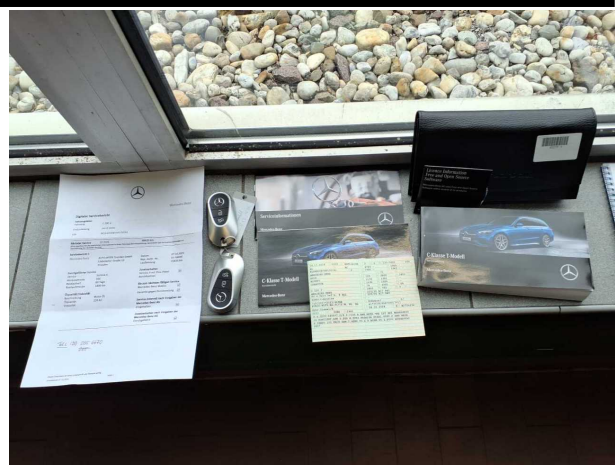

Abbildung 16: Zusatzbereifung

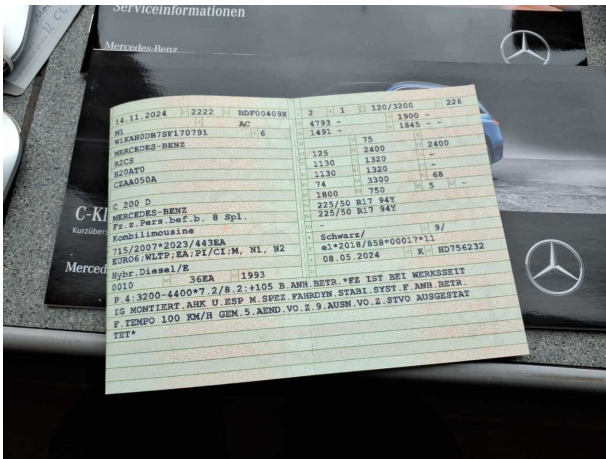

Abbildung 17: Zusatzbereifung



Beschädigungsfotos

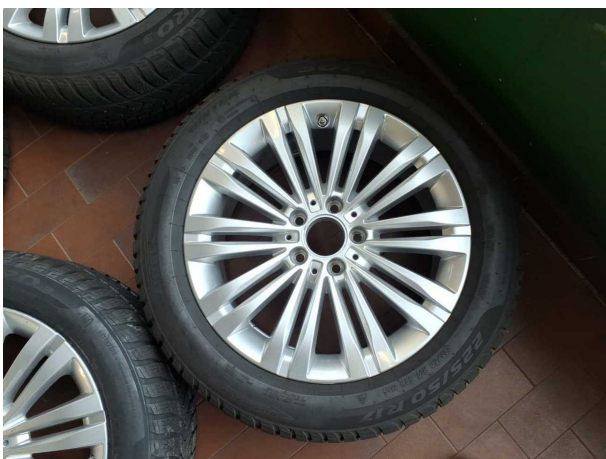

Beschädigung #1: Tür vorn rechts: Tür - verkratzt / verschürft - lackieren



Beschädigung #1: Tür vorn rechts: Tür - verkratzt / verschürft... lackieren

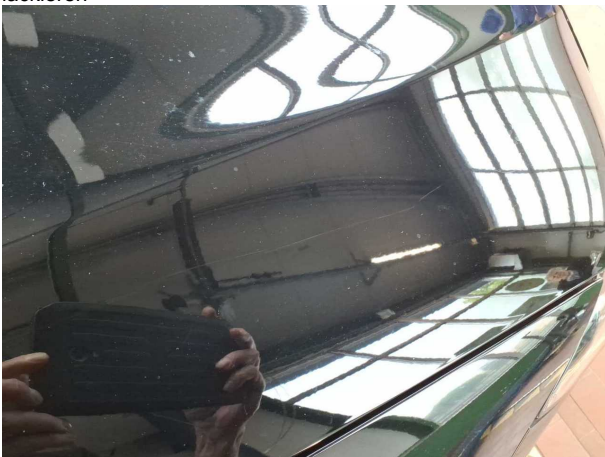

Beschädigung #2: Motorhaube: Motorhaube - Kratzer - lackieren



Beschädigung #2: Motorhaube: Motorhaube - Kratzer - lackieren

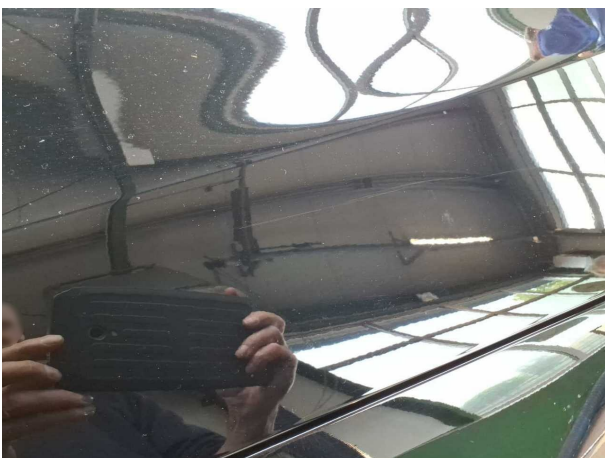

Beschädigung #2: Motorhaube: Motorhaube - Kratzer - lackieren



Beschädigung #3: Stossfänger vorn: Stossfänger vorn (inklusive Blende rechts erneuern) - verkratzt / verschürft -

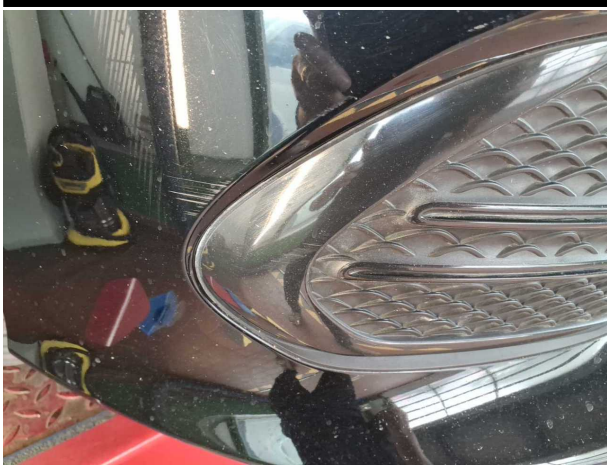

Beschädigung #3: Stossfänger vorn: Stossfänger vorn (inklusive Blende rechts erneuern) - verkratzt / verschürft - instandsetzen und

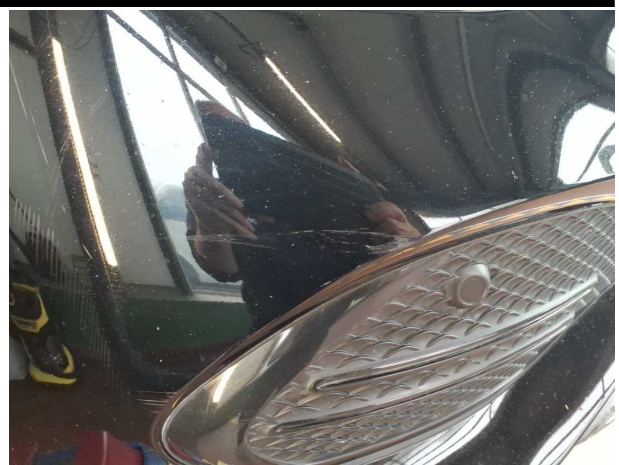

Beschädigung #3: Stossfänger vorn: Stossfänger vorn (inklusive Blende rechts erneuern) - verkratzt / verschürft -



Beschädigung #3: Stossfänger vorn: Stossfänger vorn (inklusive Blende rechts erneuern) - verkratzt / verschürft - instandsetzen und



Beschädigung #3: Stossfänger vorn: Stossfänger vorn (inklusive Blende rechts erneuern) - verkratzt / verschürft -



Beschädigung #3: Stossfänger vorn: Stossfänger vorn (inklusive Blende rechts erneuern) - verkratzt / verschürft - instandsetzen und



Beschädigung #3: Stossfänger vorn: Stossfänger vorn (inklusive Blende rechts erneuern) - verkratzt / verschürft -

TÜV SÜD Auto Partner GmbH
Gutenbergstraße 13
70771 Leinfelden-Echterdingen

Besichtigungsort
TÜV SÜD Service-Center
Pirna
Heidenauer Straße 106
01796 Pirna

Besichtigungsdatum: 12.06.2026
Protokollnummer: 45957881
Erstellt durch: Paula Kube
Besichtigt durch: Oliver Tschorn



Beschädigung #3: Stossfänger vorn: Stossfänger vorn (inklusive Blende rechts erneuern) - verkratzt / verschürft - instandsetzen und

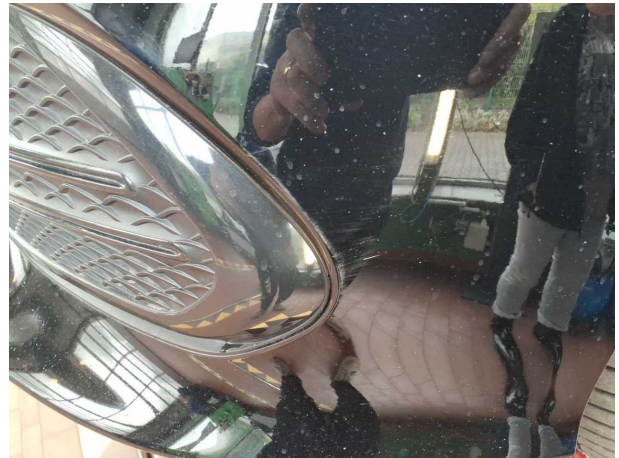

Beschädigung #3: Stossfänger vorn: Stossfänger vorn (inklusive Blende rechts erneuern) - verkratzt / verschürft -

MOBILITY CONCEPT

LVV Nr 467180
Hersteller Mercedes-Benz
Model C-Class
Variante Avantgarde Line C 200 D MHEV
Listenpreis 48.945,00
VIN W1KAH0DB7SF170791
Erstzulassungsdatum 14.11.2024
Kennzeichen K-CC 1526

Schadensfälle der int. Belegnummer: 467180

19.06.2026

Schadennummer	Unfalldatum	Beschädigung	Schadenhöhe in EUR
2026102632	05.01.2026	Beifahrerseite Tür vorne	