

12.06.2026

## Fahrzeugbeschreibung

**Fahrzeug:** AUDI A6 50 TFSI e quattro S tronic design Avant Kombi 5-türig 1984 ccm 299 PS / 220 KW Elektrisch 7-Gang Automatik

Amtliches Kennzeichen:	HD -LR 0296E	Fahrgestell-Nummer:	WAUZZZF29NN052275
Vertrags-Nummer:	81756083	Erstzulassung:	26.08.2022
Internes KZ:	15075932	Kilometer-Stand:	0

Unfall/Schaden: Dem Verkäufer wurden keine unfallbedingten Beschädigungen am Fahrzeug angezeigt.

---

### Ausstattung:

**AUDI A6 50 TFSI e quattro S tronic design Avant Kombi 5-türig 1984 ccm 299 PS /220 KW Elektrisch 7-Gang Automatik**

Lackierung: \_\_\_\_\_ Polsterung: \_\_\_\_\_ Telefontyp: \_\_\_\_\_

**Listenpreis ohne Sonderausstattung in EUR (vor Mwst.) 53.268,91**

Sonderausstattung in EUR (vor Mwst.):

**Listenpreis gesamt in EUR (vor Mwst.) 53.268,91**

## Technische Daten

(Angaben basieren auf Herstellerangaben\*)

Fahrzeug:	AUDI A6 50 TFSI e quattro S tronic design Avant Kombi5-türig 1984 ccm 299 PS / 220 KW Elektrisch 7-Gang Automatik		
Modelljahr:	2022		
kW / PS:	220 / 299	Hubraum:	1984
Getriebe:	Automatik	Anzahl Gänge:	7
Emissionsgruppe:	I2	CO2 (g/km):	34
durchschn. Verbr./100 Km:	1,500	Tankinhalt:	52
Max. Km/h:	250	Beschl. 0-100 Km/h in Sec.:	6,300
Leergewicht (kg):	2150	zul. Gewicht (kg):	2675

\* Angaben ohne Gewähr

29672/29602

**Unfall-/Schadenspiegel**

**Vertrags-Nummer:** 81756083  
**Amtliches Kennzeichen:** HD -LR 0296E  
**Übersicht erstellt am:** 12.06.2026

Für das Fahrzeug gem. o.g. Leasingvertrag, Fahrzeugtyp

**AUDI A6 50 TFSI e quattro S tronic design Avant Kombi5-türig 1984 ccm 299 PS / 220 KW Elektrisch 7-Gang Automatik**

wurden uns während der Vertragslaufzeit nachfolgende Beschädigungen angezeigt:

---

<i><b>Datum</b></i>	<i><b>SNR</b></i>	<i><b>Verursacher</b></i>	<i><b>Beschädigung</b></i>	<i><b>Reparatur erfolgt *</b></i>	<i><b>Gutachten vorhanden *</b></i>
09.12.2025	9059989250	Endabrechnung	Schaden unbekannt	Nein	Nein

---

\* Sofern für eine Schadennummer mehrere Beschädigungen angegeben sind, gilt der Eintrag in dieser Spalte für die gesamte Schadennummer.

**Unfall-/Schadenspiegel zur Kenntnis genommen:**

\_\_\_\_\_  
Datum und Unterschrift Käufer

29670/29603

**Wartungsreport**

**Vertrags-Nummer:** 81756083  
**Amtliches Kennzeichen:** HD -LR 0296E  
**Übersicht erstellt am:** 12.06.2026

Für das Fahrzeug gem. o.g. Leasingvertrag, Fahrzeugtyp

**AUDI A6 50 TFSI e quattro S tronic design Avant Kombi5-türig 1984 ccm 299 PS / 220 KW Elektrisch 7-Gang Automatik**

wurden uns während der Vertragslaufzeit nachfolgende Wartungen angezeigt:

---

<i>Datum</i>	<i>Km-Stand</i>	<i>Art der Wartung</i>
--------------	-----------------	------------------------

---

**Wartungsreport zur Kenntnis genommen:**

\_\_\_\_\_  
Datum und Unterschrift Käufer

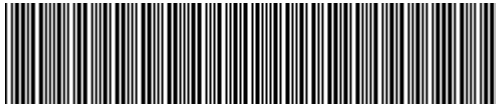

**WAUZZZF29NN052275**

## Vehicle details

Operator		Inspection condition	sufficient
License number		Mileage (Read)	224,764 km
Manufacturer	Audi	Next maintenance in	-10,400 km
Type / Model	A6 Avant 50 TFSI e	Main inspection (Report on hand)	09/2027
Vehicle Identification number	WAUZZZF29NN052275	Power / Engine displacement	195 kW / 1,984 ccm
First registration	26 Aug 2022	Upholstery/Colour	/
Last maintenance		Paintwork	
Fuel type	Hybr.B/E ext. edition	Gearbox	Automatic

## Zustandsbericht

### Value reducing factors

No.	Component group	Description
1	Documents	Service book (Wartungsnachweise fehlen) - No deduction
2	Wheel / tyres	Tyre - front - Expired - No deduction
3	Rear bumper	Rear bumper - Scratched - Smart repair
4	Side panel - rear right side	Side panel - Scratched - Smart repair
5	Misc.	Inspection / maintenance - Due - Replace
6	Vehicle glazing	Windscreen - Stone chips - Replace
7	Drive train	Drive train (Antriebsschaden laut Nutzer, Mehrkosten möglich) - Specify findings - Perform diagnosis

### Wear and tear

No.	Component group	Description
1	Interior	Interior - Abrasion - No deduction
2	Body	Body (Steinschläge) - Scratch(es) - No deduction

### Missing parts

Missing part

### Detected repainting

No.	Location
	None detectable

### Main tyres

Axle	Tyre size	Manufacturer	Type of tyre	Tread depth	Roadworthy	Permissibility
1	225/55 R18 102V	Goodyear	Winter tyres	3mm - 3mm	Not o.k.	
2	225/55 R18 102V	Goodyear	Winter tyres	5mm - 5mm	o.k.	

**TÜV SÜD Auto Service GmbH**  
Römeräcker 1  
76351 Linkenheim - Hochstetten

**Inspection location**  
SAP SE  
Dietmar-Hopp-Allee 16  
69190 Walldorf

Inspection date: 9 Dec 2025  
**Protocol number: 44982447**  
Delivery date: 10 Dec 2025



---

## Additional tyres

Axle	Tyre size	Manufacturer	Type of tyre	Tread depth	Roadworthy	Permissibility
1	245/45 R19 102Y	Michelin	Summer tyres	3mm - 3mm	o.k.	
2	245/45 R19 102Y	Michelin	Summer tyres	5mm - 5mm	o.k.	

The wear and tear condition and possible damages to the tyres are considered in the value.

## Comments

Keine Gewähr auf Vollständigkeit und  
Richtigkeit der angezeigten Ausstattung.  
Techn. Änderungen vorbehalten  
Das Fahrzeug weist dem Alter, der Laufleistung und dem  
Einsatzzweck entsprechende Gebrauchsspuren auf.  
elektr. Komponenten geprüft, i. O.

Lackwerte geprüft, i. O.

**TÜV SÜD Auto Service GmbH**  
Römeräcker 1  
76351 Linkenheim - Hochstetten

**Inspection location**  
SAP SE  
Dietmar-Hopp-Allee 16  
69190 Walldorf

Inspection date: 9 Dec 2025  
**Protocol number: 44982447**  
Delivery date: 10 Dec 2025



---

## Vehicle details

<b>Manufacturer</b>	Audi	<b>Inspection condition</b>	sufficient
<b>Type / Model</b>	A6 Avant 50 TFSI e	<b>Mileage (Read)</b>	224,764 km
<b>Vehicle Identification number</b>	WAUZZZF29NN052275	<b>First registration</b>	26 Aug 2022

**Details of the order:**

In accordance with the contract, the evaluation of vehicle's condition was performed without the vehicle being disassembled.

**Vehicle identification:**

The vehicle identification number (VIN) was read from the vehicle and its conformity with the submitted documents was confirmed by the undersigned during the inspection.

**Inspection conditions:**

The inspection conditions were sufficient for the assessment of the vehicle.

**General condition:**

The vehicle shows traces of wear and tear corresponding to its age and purpose



## Overview pictures



**Figure 1:** Diagonal front



**Figure 2:** Diagonal front

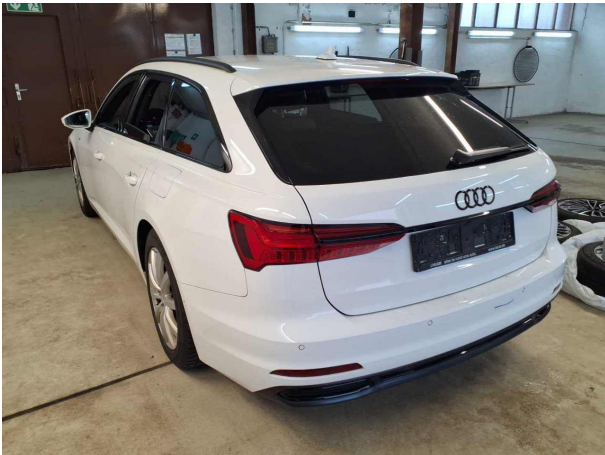

**Figure 3:** Diagonal rear

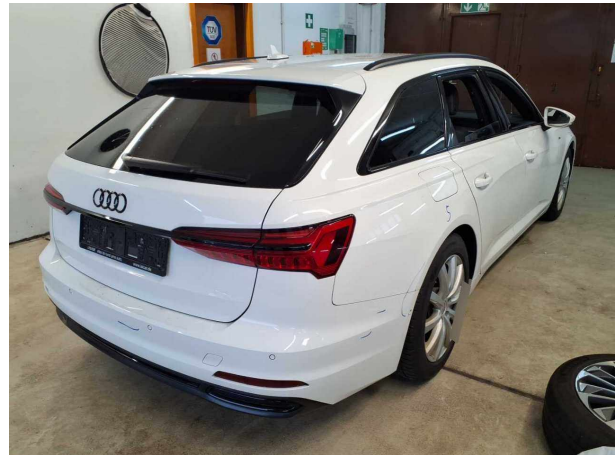

**Figure 4:** Diagonal rear



**Figure 5:** Interior



**Figure 6:** Interior



Figure 7: Interior



Figure 8: Interior

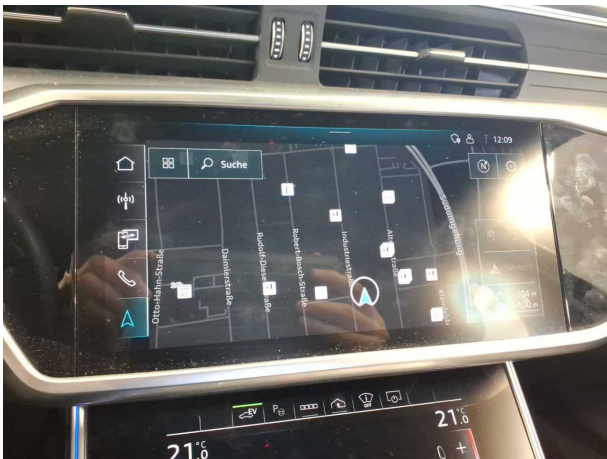

Figure 9: Interior

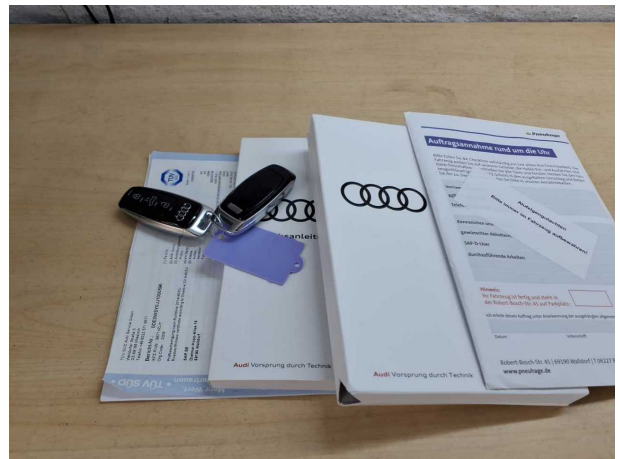

Figure 10: Misc.

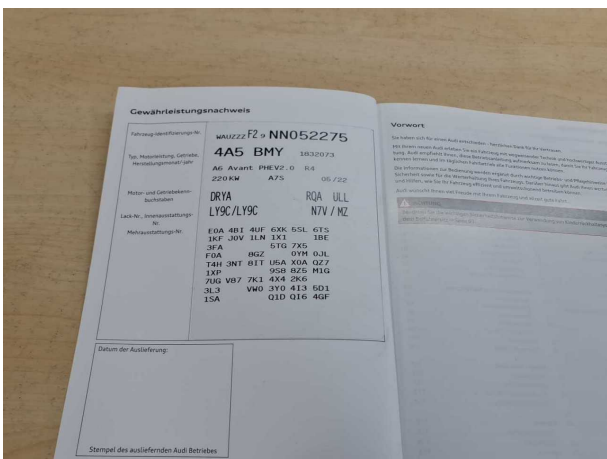

Figure 11: Misc.

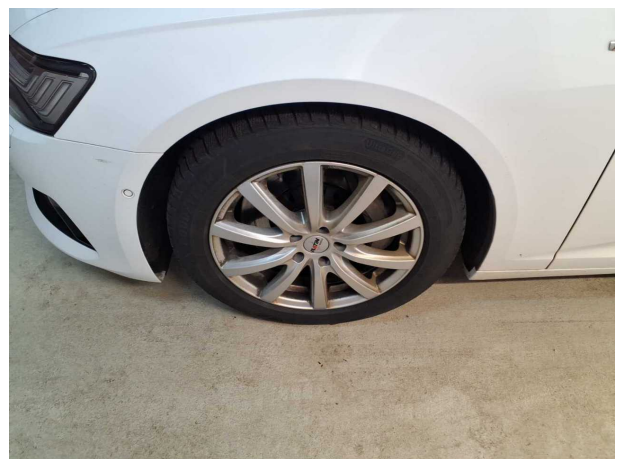

Figure 12: Misc.



Figure 13: Misc.



Figure 14: Misc.

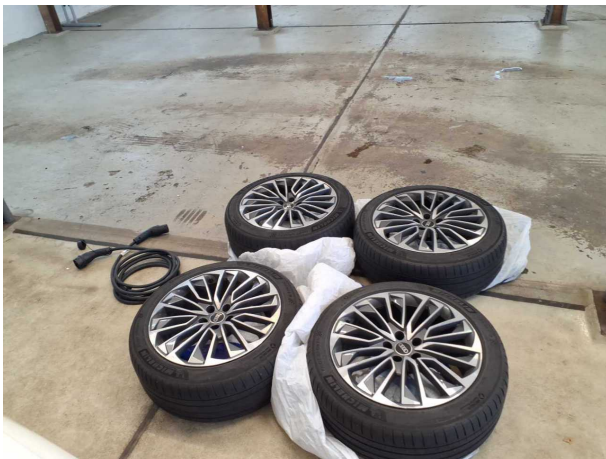

Figure 15: Misc.



Figure 16: Misc.



Figure 17: Misc.



Figure 18: Misc.

**TÜV SÜD Auto Service GmbH**  
Römeräcker 1  
76351 Linkenheim - Hochstetten

**Inspection location**  
SAP SE  
Dietmar-Hopp-Allee 16  
69190 Walldorf

Inspection date: 9 Dec 2025  
**Protocol number: 44982447**  
Delivery date: 10 Dec 2025



Figure 19: Misc.

## Pictures of damage

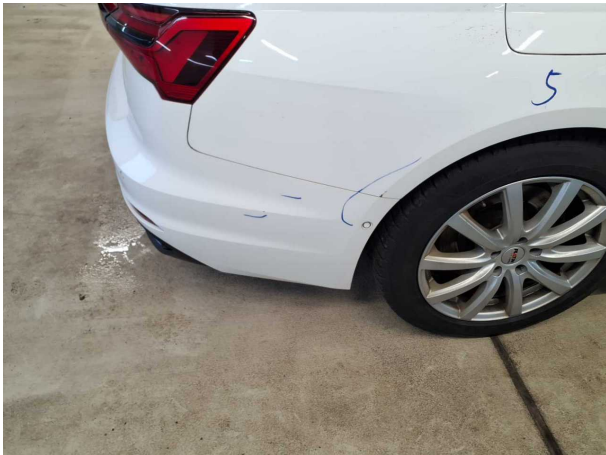

**Damage #3:** Rear bumper: Rear bumper - Scratched - Smart repair



**Damage #3:** Rear bumper: Rear bumper - Scratched - Smart repair

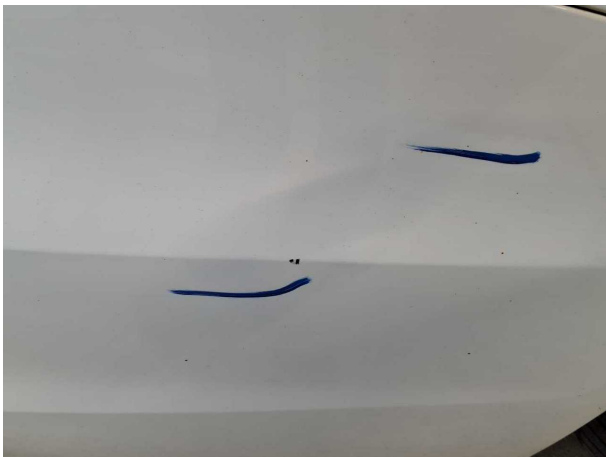

**Damage #3:** Rear bumper: Rear bumper - Scratched - Smart repair



**Damage #3:** Rear bumper: Rear bumper - Scratched - Smart repair



**Damage #4:** Side panel - rear right side: Side panel - Scratched - Smart repair



**Damage #4:** Side panel - rear right side: Side panel - Scratch... - Smart repair

**TÜV SÜD Auto Service GmbH**  
Römeräcker 1  
76351 Linkenheim - Hochstetten

**Inspection location**  
SAP SE  
Dietmar-Hopp-Allee 16  
69190 Walldorf

Inspection date: 9 Dec 2025  
**Protocol number: 44982447**  
Delivery date: 10 Dec 2025



**Damage #6:** Vehicle glazing: Windscreen - Stone chips - Replace

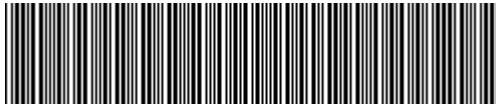

**WAUZZZF29NN052275**

## Angaben zum Fahrzeug

<b>Halter</b>		<b>Besichtigungszustand</b>	ausreichend
<b>Kennzeichen</b>		<b>Laufleistung (abgelesen)</b>	224.764 km
<b>Hersteller</b>	Audi	<b>Restlauf bis Service</b>	-10.400 km
<b>Typ/Modell</b>	A6 Avant 50 TFSI e	<b>HU (Bericht lag vor)</b>	09/2027
<b>Fahrgestellnummer</b>	WAUZZZF29NN052275	<b>Leistung / Hubraum</b>	195 kW / 1.984 ccm
<b>Erstzulassung</b>	26.08.2022	<b>Polster/Farbe</b>	/
<b>Letzte Wartung</b>		<b>Lackierung</b>	
<b>Kraftstoffart</b>	Hybr.B/E ext.aufI	<b>Getriebe</b>	Automatik

## Zustandsbericht

### Wertmindernde Faktoren

Nr.	Bauteilgruppe	Beschreibung
1	Unterlagen	Serviceheft (Wartungsnachweise fehlen) - kein Abzug
2	Rad/Reifen	Reifen vorn - abgelaufen - kein Abzug
3	Stoßfänger hinten	Stoßfänger hinten - verkratzt / verschürft - Smart Repair
4	Seitenwand rechts	Seitenwand - verkratzt / verschürft - Smart Repair
5	Sonstiges	Inspektion/Wartung - fällig - erneuern
6	Verglasung	Frontscheibe - Steinschlag - erneuern
7	Antriebsstrang	Antriebsstrang (Antriebsschaden laut Nutzer, Mehrkosten möglich) - Befund festlegen - Diagnose durchführen

### Gebrauchsspuren

Nr.	Bauteilgruppe	Beschreibung
1	Interieur	Innenraum - Abrieb - kein Abzug
2	Karosserie	Karosserie (Steinschläge) - Kratzer - kein Abzug

### Fehlteile

Fehlteil

### Festgestellte Nachlackierungen

Nr.	Ort
	Keine feststellbar

### Hauptbereifung

Achse	Reifengröße	Hersteller	Reifentyp	Profiltiefe	Verktgl.	Zul.
1	225/55 R18 102V	Goodyear	Winterreifen	3mm - 3mm	n.i.O.	
2	225/55 R18 102V	Goodyear	Winterreifen	5mm - 5mm	i.O.	

**TÜV SÜD Auto Service GmbH**  
Römeräcker 1  
76351 Linkenheim - Hochstetten

**Besichtigungsort**  
SAP SE  
Dietmar-Hopp-Allee 16  
69190 Walldorf

Besichtigungsdatum: 09.12.2025  
**Protokollnummer: 44982447**  
Anlieferungsdatum: 10.12.2025



---

## Zusatzbereifung

Achse	Reifengröße	Hersteller	Reifentyp	Profiltiefe	Verktgl.	Zul.
1	245/45 R19 102Y	Michelin	Sommerreifen	3mm - 3mm	i.O.	
2	245/45 R19 102Y	Michelin	Sommerreifen	5mm - 5mm	i.O.	

Der Verschleißzustand sowie evtl. Schäden an der Bereifung sind wertmäßig berücksichtigt.

## Bemerkungen

Keine Gewähr auf Vollständigkeit und  
Richtigkeit der angezeigten Ausstattung.  
Techn. Änderungen vorbehalten  
Das Fahrzeug weist dem Alter, der Laufleistung und dem  
Einsatzzweck entsprechende Gebrauchsspuren auf.  
elektr. Komponenten geprüft, i. O.

Lackwerte geprüft, i. O.



---

## Angaben zum Fahrzeug

<b>Hersteller</b>	Audi	<b>Besichtigungszustand</b>	ausreichend
<b>Typ/Modell</b>	A6 Avant 50 TFSI e	<b>Laufleistung (abgelesen)</b>	224.764 km
<b>Fahrgestellnummer</b>	WAUZZZF29NN052275	<b>Erstzulassung</b>	26.08.2022

**Angaben zum Auftrag:**

Auftragsgemäß erfolgte die Fahrzeugzustandsbewertung in demontagefreien Zustand.

**Fahrzeug-Identifizierung:**

Die Fahrzeug-Identifizierungsnummer (FIN) wurde am Fahrzeug abgelesen und die Übereinstimmung im Verlauf der Besichtigung durch den Unterzeichner mit den vorgelegten Unterlagen festgestellt.

**Besichtigungsbedingungen:**

Die Besichtigungsbedingungen waren zur Beurteilung des Fahrzeuges ausreichend.

**Allgemeinzustand:**

Das Fahrzeug weist dem Alter und Einsatzzweck entsprechende Gebrauchsspuren auf.



## Übersichtsfotos



**Abbildung 1:** Schräg vorne



**Abbildung 2:** Schräg vorne

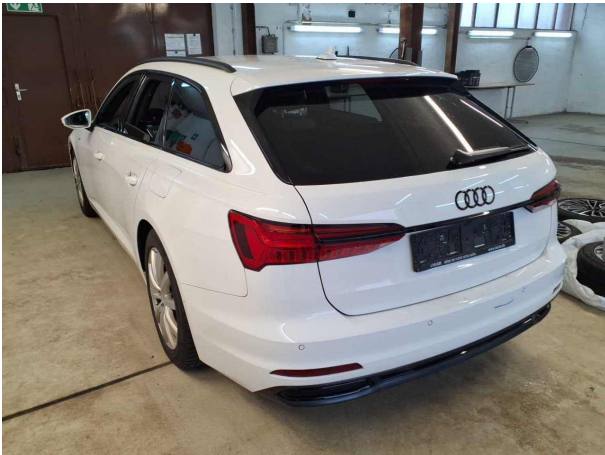

**Abbildung 3:** Schräg hinten

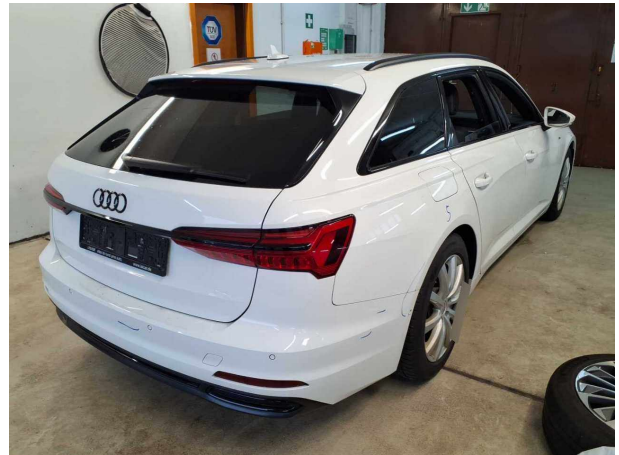

**Abbildung 4:** Schräg hinten



**Abbildung 5:** Innenraum



**Abbildung 6:** Innenraum



Abbildung 7: Innenraum



Abbildung 8: Innenraum



Abbildung 9: Innenraum



Abbildung 10: Sonstiges

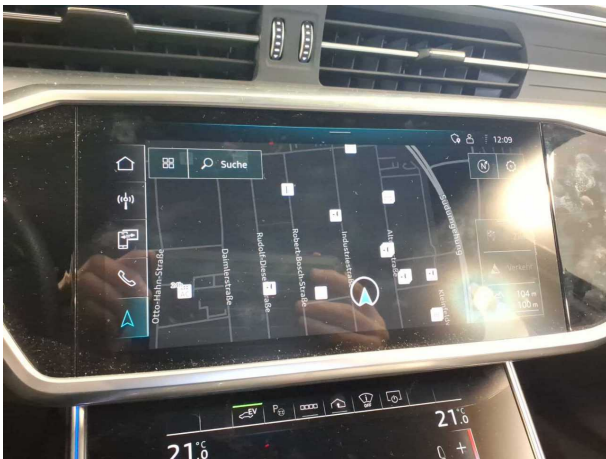

Abbildung 11: Sonstiges

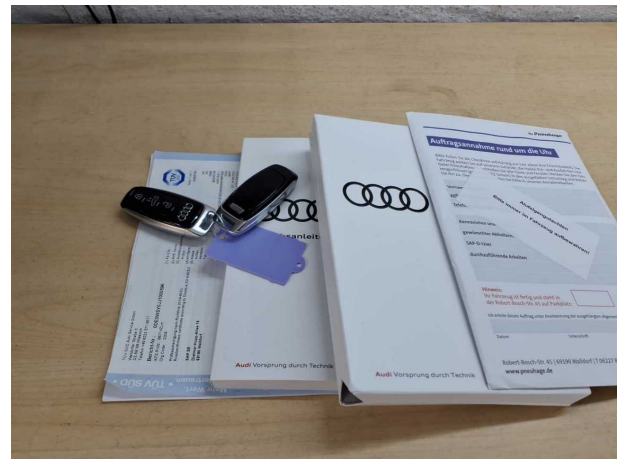

Abbildung 12: Sonstiges

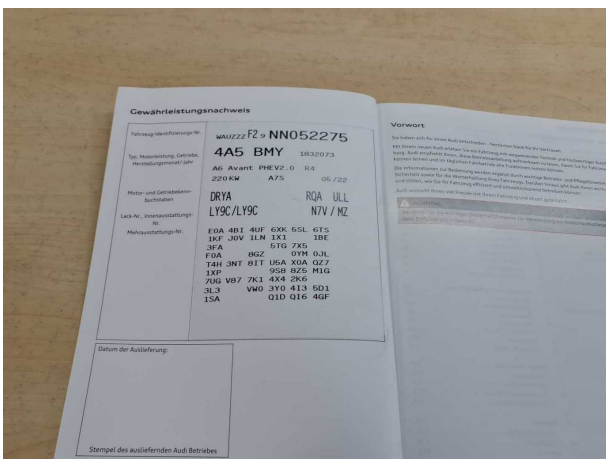

Abbildung 13: Sonstiges



Abbildung 14: Sonstiges

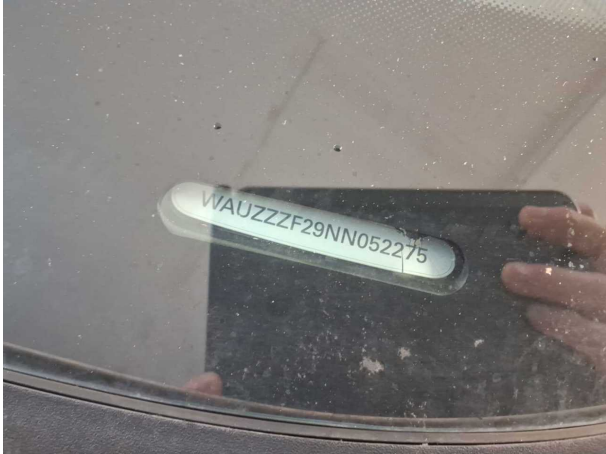

Abbildung 15: Sonstiges



Abbildung 16: Sonstiges



Abbildung 17: Sonstiges



Abbildung 18: Sonstiges

**TÜV SÜD Auto Service GmbH**  
Römeräcker 1  
76351 Linkenheim - Hochstetten

**Besichtigungsort**  
SAP SE  
Dietmar-Hopp-Allee 16  
69190 Walldorf

Besichtigungsdatum: 09.12.2025  
**Protokollnummer: 44982447**  
Anlieferungsdatum: 10.12.2025



Abbildung 19: Sonstiges



## Beschädigungsfotos



**Beschädigung #3:** Stossfänger hinten: Stossfänger hinten - verkratzt / verschürft - Smart Repair



**Beschädigung #3:** Stossfänger hinten: Stossfänger hinten - verkratzt / verschürft - Smart Repair



**Beschädigung #3:** Stossfänger hinten: Stossfänger hinten - verkratzt / verschürft - Smart Repair



**Beschädigung #3:** Stossfänger hinten: Stossfänger hinten - verkratzt / verschürft - Smart Repair

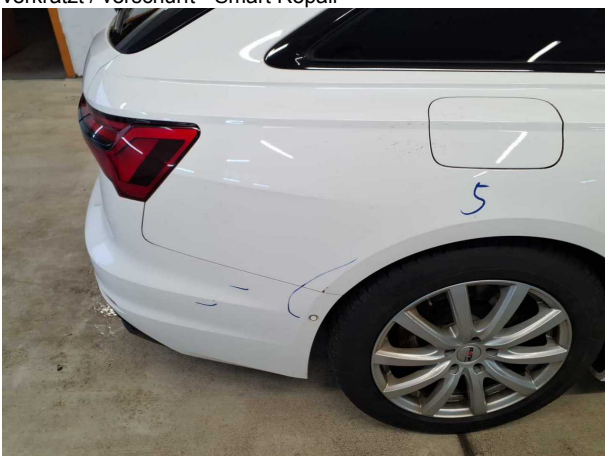

**Beschädigung #4:** Seitenwand rechts: Seitenwand - verkratzt / verschürft - Smart Repair



**Beschädigung #4:** Seitenwand rechts: Seitenwand - verkratzt / verschürft - Smart Repair

**TÜV SÜD Auto Service GmbH**  
Römeräcker 1  
76351 Linkenheim - Hochstetten

**Besichtigungsort**  
SAP SE  
Dietmar-Hopp-Allee 16  
69190 Walldorf

Besichtigungsdatum: 09.12.2025  
**Protokollnummer: 44982447**  
Anlieferungsdatum: 10.12.2025



**Beschädigung #6:** Verglasung: Frontscheibe - Steinschlag - erneuern



## Checkliste

Vorhanden	Name
<input type="checkbox"/>	ABE
<input type="checkbox"/>	Abschleppöse
<input type="checkbox"/>	Anhängekupplung abnehmbar
<input type="checkbox"/>	Antenne
<input type="checkbox"/>	Bordbuchmappe
<input type="checkbox"/>	Bordwerkzeug
<input type="checkbox"/>	Consumer Kabelkit
<input type="checkbox"/>	Fernbedienung Standheizung
<input type="checkbox"/>	Ladekabel
<input type="checkbox"/>	Laderaumabdeckung / Rollo
<input type="checkbox"/>	Leichtmetallfelgensatz komplett
<input type="checkbox"/>	Navigations Datenträger
<input type="checkbox"/>	Schlüssel Anhängerkupplung
<input type="checkbox"/>	Serviceheft
<input type="checkbox"/>	Tirefit Füllmittel
<input type="checkbox"/>	Tirefit komplett
<input type="checkbox"/>	Tirefit Kompressor
<input type="checkbox"/>	Windschott