

046CC0123885



www.PS-Team.de



**EC CERTIFICATE OF CONFORMITY**

**CERTIFICADO DE CONFORMIDAD CE**

**CERTIFICADO DE CONFORMIDADE CE**

**CERTIFICAT DE CONFORMITÉ CE**

**CERTIFICATO DI CONFORMITÀ CE**

**EG CERTIFICAAT VAN OVEREENSTEMMING**

**EG INTYG OM ÖVERENSSTÄMMELSE**

**EG ÜBEREINSTIMMUNGSBESCHEINIGUNG**

**EY VAATIMUSTENMUKAISUUSODISTUS**

**OVERENSSTEMMELSES ERKLÆRING EF**

**ΠΙΣΤΟΠΟΙΗΤΙΚΟ ΣΥΜΜΟΡΦΩΣΗΣ ΕΚ**

für vollständige Fahrzeuge



VXKUPHNSSN4139936

51. Bei Fahrzeugen mit besonderer Zweckbestimmung:

Bezeichnung gemäß Anhang II Nummer 5:

52. Zusätzliche Reifen-Felgenkombinationen:  
 Technische Parameter (keine Bezugnahme auf RR)

zu Nr. 35: 185/65 R15 81H auf 6.00JX15/  
 ET32;  
 zu Nr. 35: 195/55 R16 81H auf 6.50JX16/  
 ET38;  
 zu Nr. 35: 205/45 R17 81H auf 7.00JX17/  
 ET38;

Die Verwendung der optionalen Reifen kann zu Abweichungen von den offiziellen Werten für Kraftstoffverbrauch und CO<sub>2</sub>-Ausstoß führen

Vermerke des Herstellers:

weitere Angaben siehe Bedienungsanleitung  
 Job-PA-Nummer 0030XYLM  
 Haendler Code DE0509

Motorkezeichnung 10Z1AF02

Motorseriennummer 02447

KEZ-Brief wurde erstellt

2. Reine Elektrofahrzeuge und extern aufladbare Hybrid-Elektrofahrzeuge  
 Stromverbrauch (gewicht.) Wh/km  
 Elektrische Reichweite km

3. Fahrzeug mit Ökoinnovation(en) ausgestattet; ja  
 3.1. Allgemeiner Code der Ökoinnovation(en): e2, 28, 29  
 3.2. Gesamteinsparung von CO<sub>2</sub>-Emissionen durch Öko-Innovation(en):

3.2.1. Einsparungen durch NEFZ  
 Benzin / Diesel g/km  
 Gas g/km  
 Andere (siehe 26.) g/km

3.2.2. Einsparungen durch WLTP  
 Benzin / Diesel 2,14 g/km  
 Gas g/km  
 Andere (siehe 26.) g/km

4. Alle Antriebsarten außer reinen Elektrofahrzeugen, gemäß Verordnung (EU) 2017/1151

WLP-Werte	CO <sub>2</sub> -Emissionen (g/km)	Kraftstoffverbrauch (l/100km)
Niedrig	132	6,7
Mittel	121	5,4
Hoch	104	4,6
Höchstwert	129	5,7
Kombiniert	123	5,4
Gewichtet, kombiniert	-	-

WLP-Werte	CO <sub>2</sub> -Emissionen (g/km)	Kraftstoffverbrauch (l/100km)	(m <sup>3</sup> /100km)
Niedrig	-	-	-
Mittel	-	-	-
Höchstwert	-	-	-
Kombiniert	-	-	-
Gewichtet, kombiniert	-	-	-

5. Volla elektrische Fahrzeuge und extern aufladbare Hybrid-Elektro-Fahrzeuge, gemäß Verordnung (EU) 2017/1151

Stromverbrauch	Elektrische Reichweite	Elektrische Reichweite innerorts	Wh/km km km
-	-	-	-

5.2. Extern aufladbare Hybrid-Elektro-Fahrzeuge

Stromverbrauch (ECAC, weighted)	Elektrische Reichweite (EAER)	Elektrische Reichweite innerorts (EAER city)	Wh/km km km
-	-	-	-





Bild 1 : Diagonal vorn links



Bild 2 : Diagonal vorn rechts



Bild 3 : Diagonal hinten rechts



Bild 4 : Diagonal hinten links

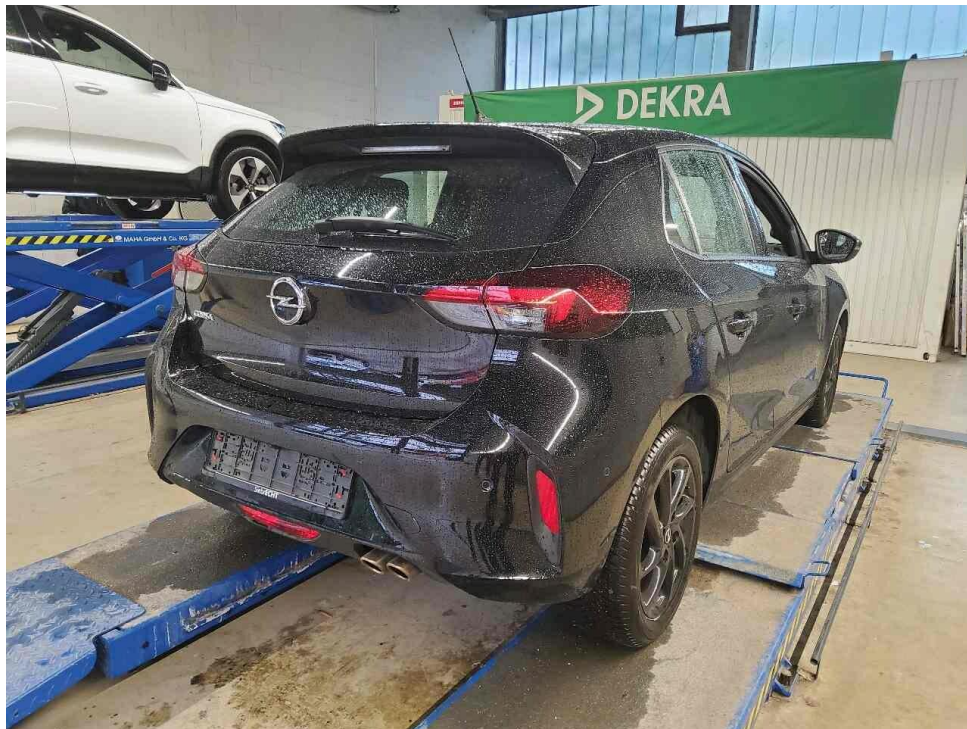

Bild 5 : Fahrzeugunterseite

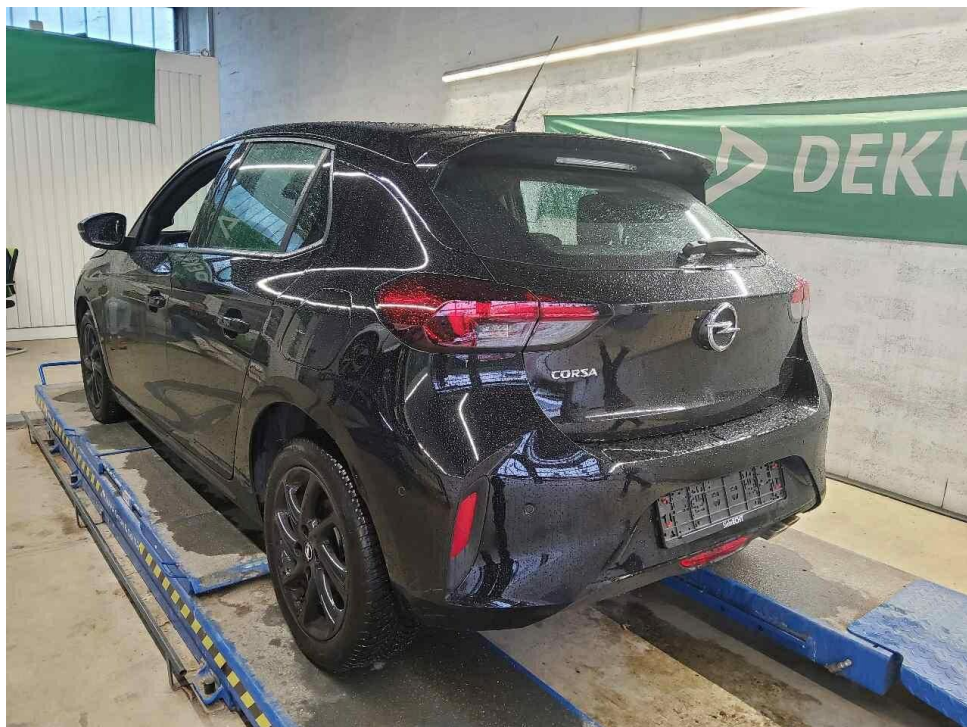

Bild 6 : Kombiinstrument (betriebsbereit) mit Km-Stand

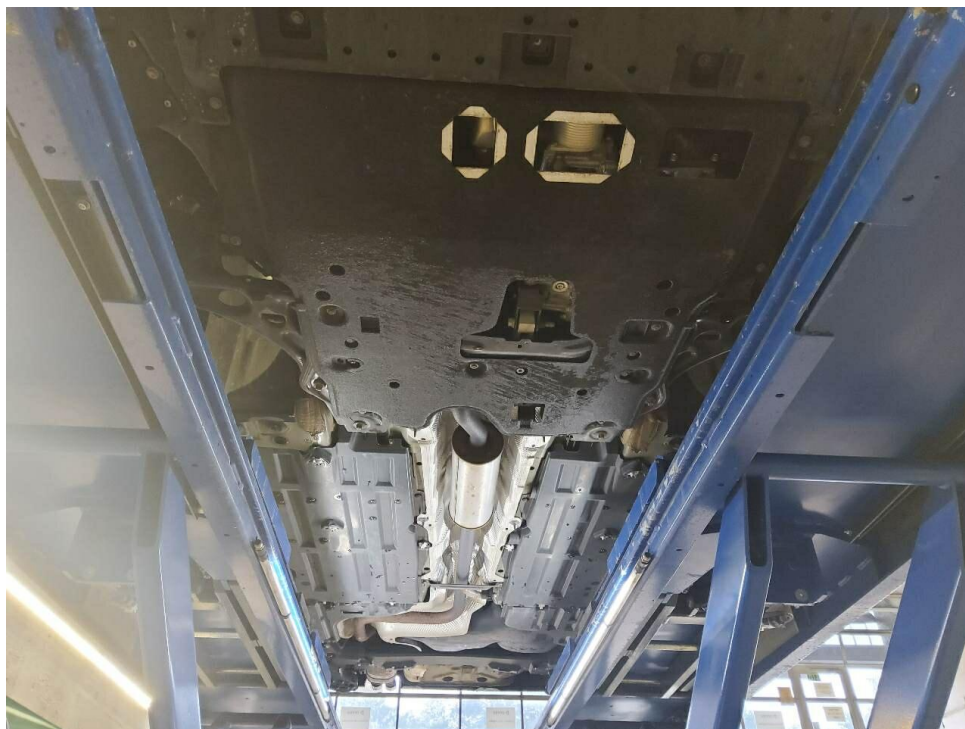

Bild 7 : Serviceintervallanzeige



Bild 8 : Durch geöffnete Fahrertüre: Fahrersitz, Armaturenbrett und Schalthebel



Bild 9 : Durch geöffnete hintere Tür: Rücksitzbank

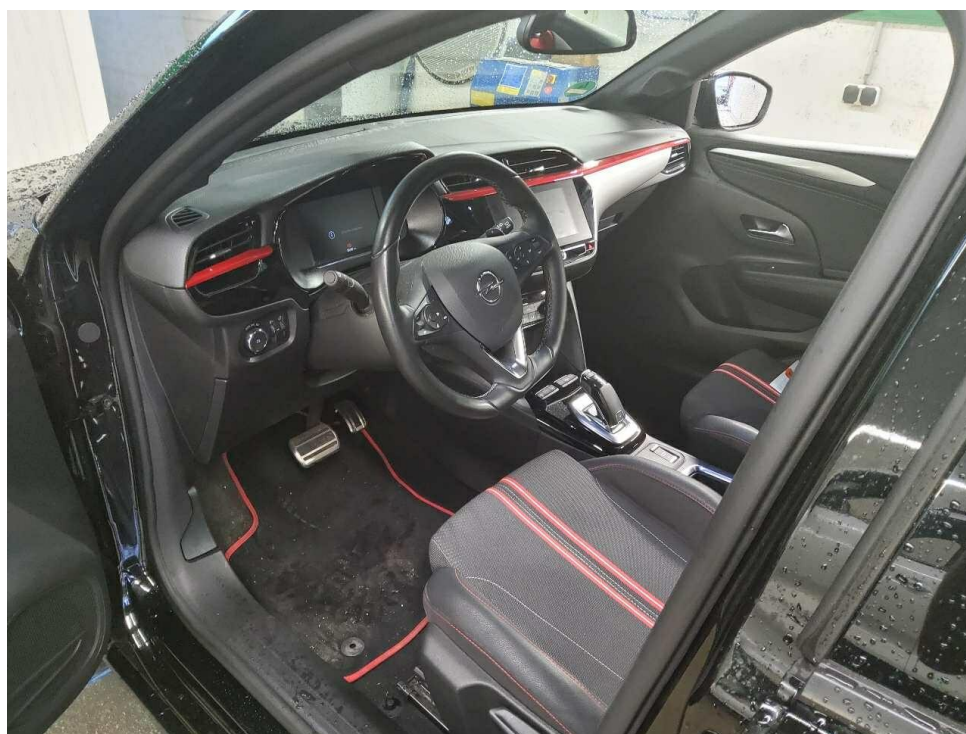

Bild 10 : Mittelkonsole (Radio/Navi eingeschaltet)

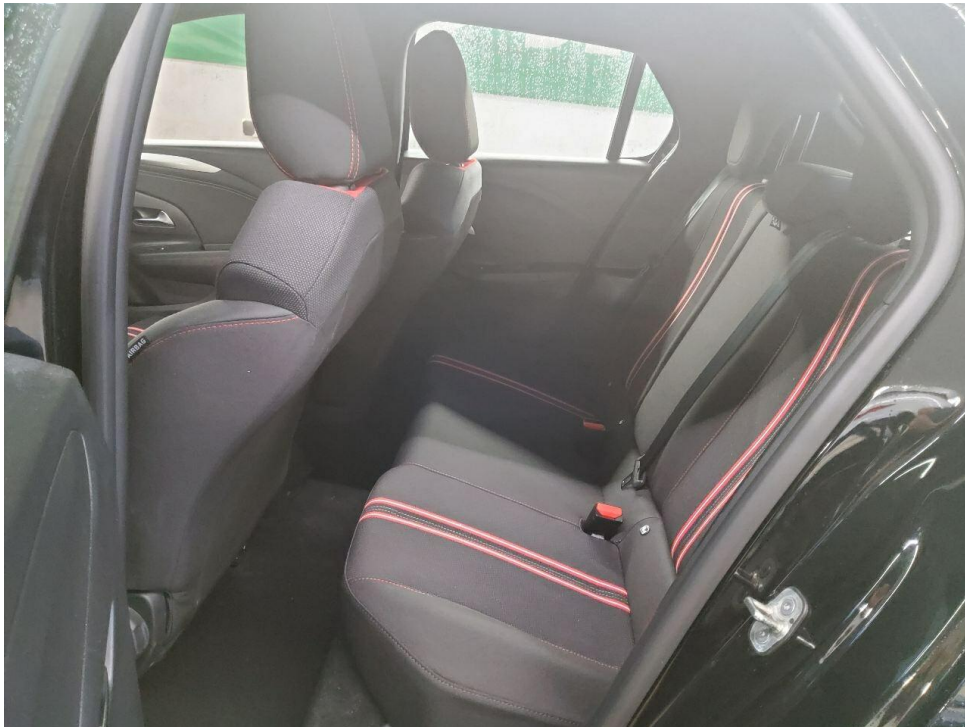

Bild 11 : Serviceheft letzter Eintrag, alle Fahrzeugschlüssel, Bordmappe



Bild 12 : ZLB Teil 1 (ohne Halterdaten)

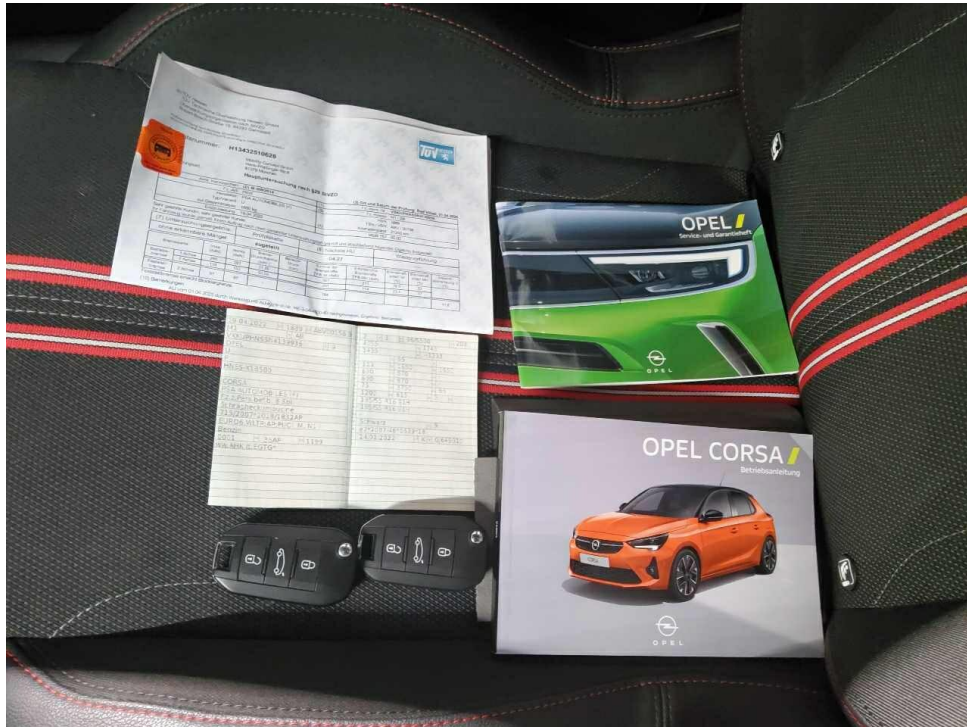

Bild 13 : Wartungsnachweis

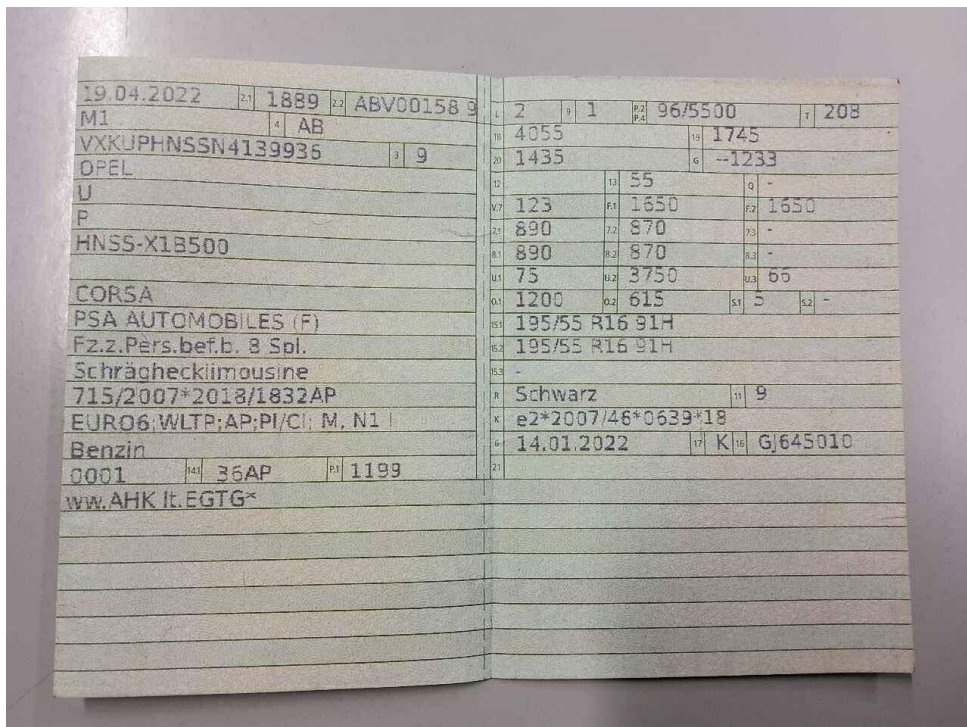

Bild 14 : Motorhaube, eingedellt, instandsetzen und lackieren mit Lackaufbau

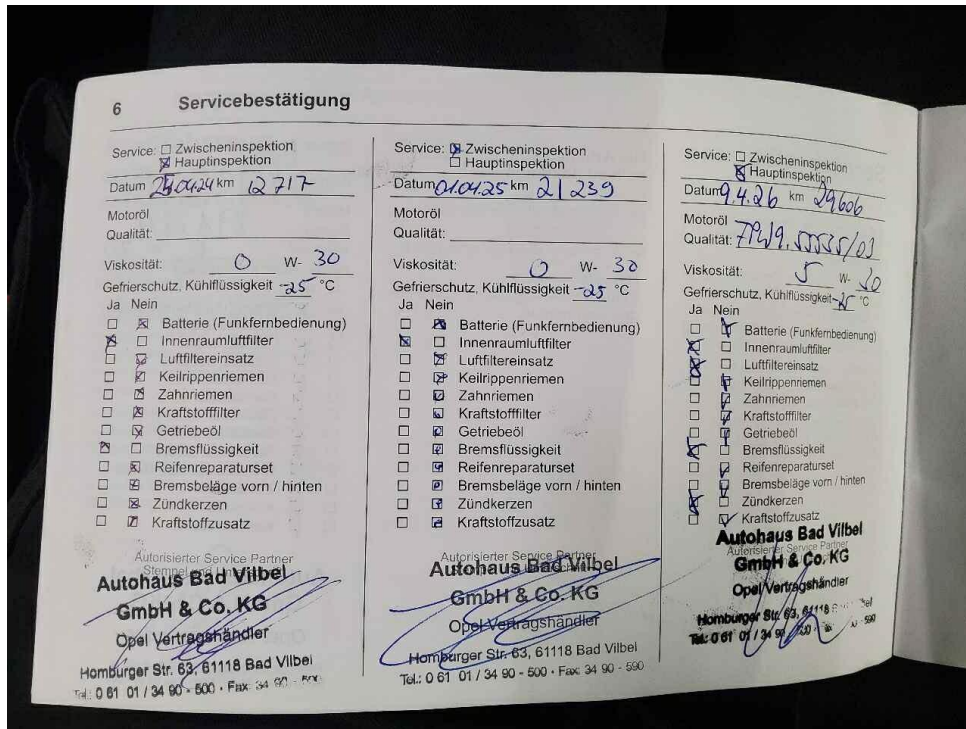

Bild 15 : Motorhaube, eingedellt, instandsetzen und lackieren mit Lackaufbau



Bild 16 : Motorhaube, eingedellt, instandsetzen und lackieren mit Lackaufbau



Bild 17 : Seitenteil hinten links, verformt, instandsetzen und lackieren mit Lackaufbau



Bild 18 : Seitenteil hinten links, verformt, instandsetzen und lackieren mit Lackaufbau



Bild 19 : Seitenteil hinten links, verformt, instandsetzen und lackieren mit Lackaufbau

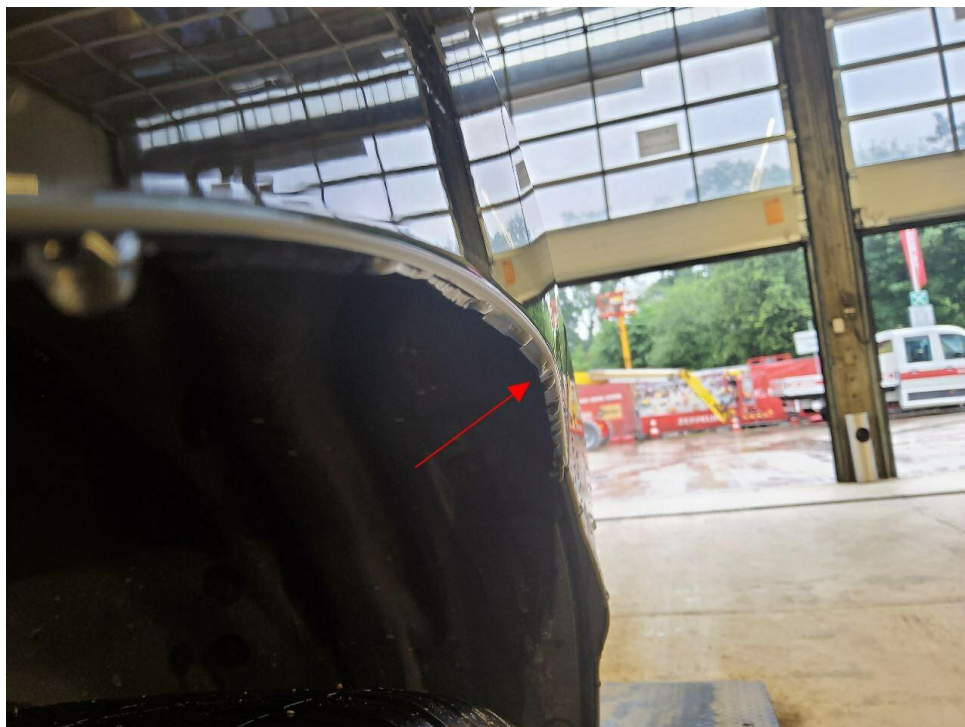

Bild 20 : Seitenteil hinten links, verformt, instandsetzen und lackieren mit Lackaufbau

# Zustandsbericht/Minderwertgutachten-Leasing

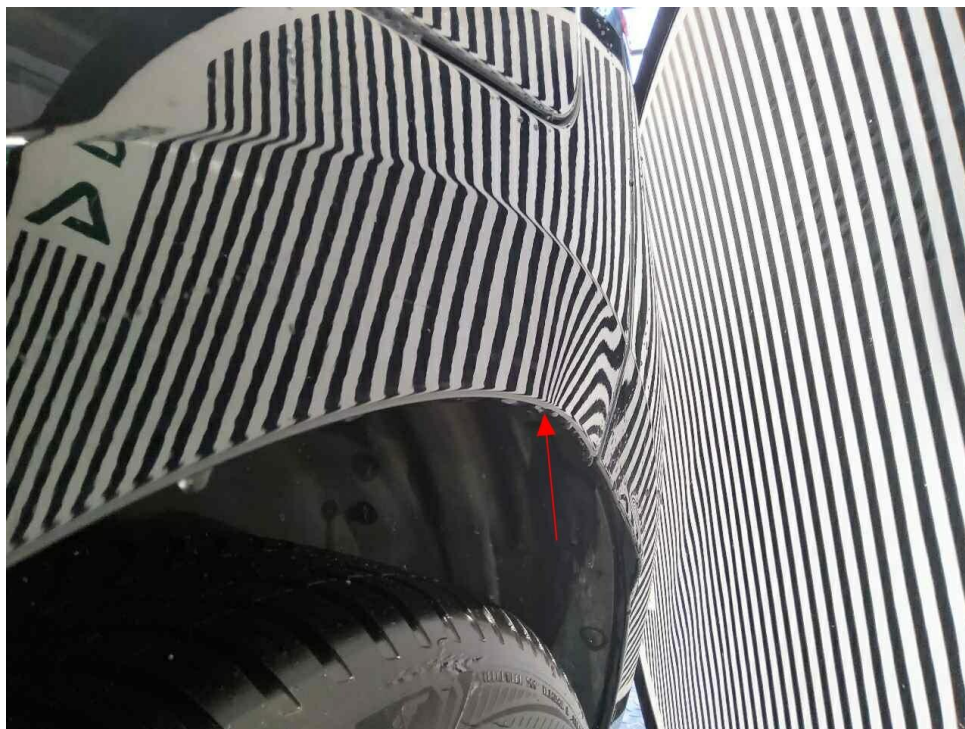
## Vorgang

Auftraggeber  
Besichtigung

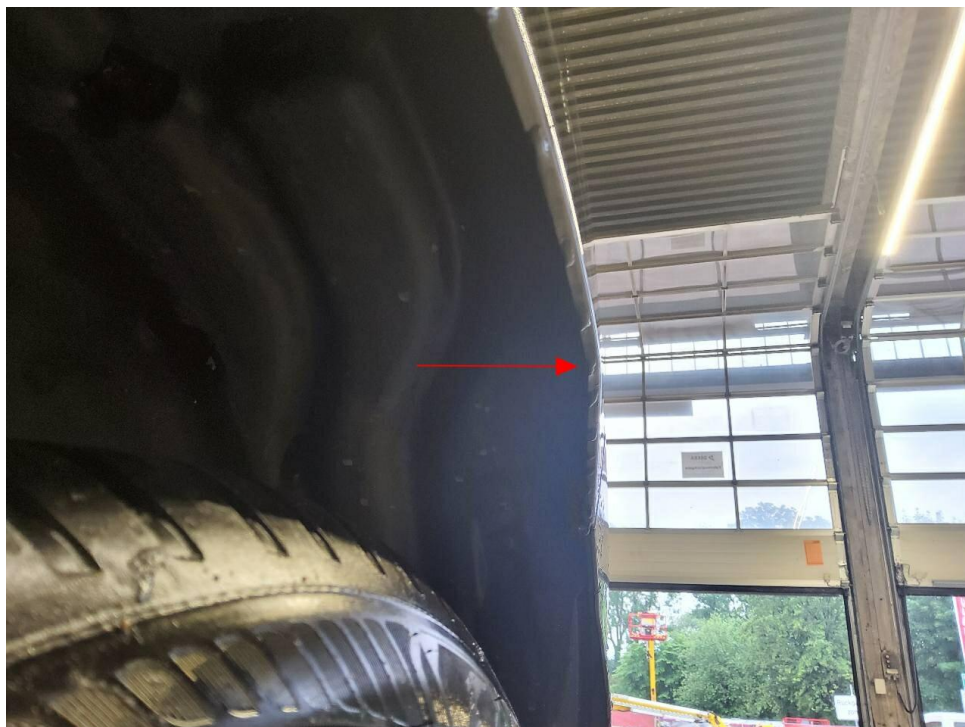
Mobility Concept GmbH, Grünwalder Weg 34, 82041 Oberhaching  
09.06.2026

## Bemerkungen

**Diese Dienstleistung wurde entsprechend den Vorgaben des Auftraggebers (Kriterien der fairen Fahrzeugbewertung) erstellt. Im Einzelfall können Abweichungen zum DEKRA Standard vorliegen.**

Diese Dienstleistung wurde entsprechend den vertraglichen Vorgaben des Auftraggebers erstellt. Im Einzelfall können Abweichungen zum DEKRA Standard vorliegen.

Bei der Lackschichtdickenmessung wurden bei mindestens drei Messungen pro Bauteil Lackschichtdicken von 78 µm bis 139 µm festgestellt.

Es wurde eine optische Überprüfung auf Vorschäden und eine Lackschichtdickenmessung vorgenommen. Die augenscheinliche Überprüfung sowie die Lackschichtdickenmessung ergaben keine Hinweise auf Nachlackierungen, Instandsetzungsarbeiten oder reparierte Vorschäden.

Das Fahrzeug / Objekt war zum Zeitpunkt der Besichtigung nass, wodurch es nur in eingeschränktem Umfang in Augenschein genommen werden konnte. Das Fahrzeug / Objekt wurde von unten besichtigt. Im Rahmen der Fahrzeug / Objektbesichtigung wurde ein Probelauf des Motors durchgeführt.

Für die Bearbeitung des Vorganges standen folgende Unterlagen zur Verfügung: - Fz-Schein/Zul.Beschein. Teil I  
2 Hauptschlüssel vorgelegt.

## Fahrzeugdaten

Erstzulassung	19.04.2022	Letzte Zulassung	19.04.2022
Fahrzeugart	PKW	Hersteller	OPEL
Marke	OPEL	Typ / Verkaufsbez.	Corsa 1.2 Direct Injection Turbo Start/Stop Aut. GS Line
Aufbauart	Limousine	Türen	5
Sitzplätze	5	Fahrzeug-Ident.-Nr.	VXKUPHNSSN4139936
HSN / TSN	1889 / ABV	Schlüssel-Nr.	10011697
Km-Stand abgelesen	30640	Nächste HU §29 StVZO	04 / 2027
Energiequelle / Kraftstoff	Benzin	Zylinderanzahl	3 / Reihenmotor
Leistung (kW)	96	Hubraum (ccm)	1199
Schadstoffklasse:	EURO6;WLTP;AP;PI/CI; M, Antriebsart		Frontantrieb
	N1 I		
Getriebe / Gänge	Automatik / 8	Felgen	Leichtmetall
Farbe	TYPE HABILLAGE EXTERIEUR METALLISEE VERNIS / Perlcoloreffekt	Polster / Farbe	Kunstleder/Stoff / Schwarz

Es wird unterstellt, dass die Gesamtleistung dem abgelesenen Km-Stand entspricht.

## Räder / Reifen

Achse	Reifenbezeichnung	Hersteller/Typ	Art	Profiltiefe
1 links	195 / 55 R 16 91 H	Goodyear / Vector 4Seasons G3	A /O	5 mm
rechts	195 / 55 R 16 91 H	Goodyear / Vector 4Seasons G3	A /O	5 mm
2 links	195 / 55 R 16 91 H	Goodyear / Vector 4Seasons G3	A /O	6 mm
rechts	195 / 55 R 16 91 H	Goodyear / Vector 4Seasons G3	A /O	6 mm
Pannenset	Füllflasche haltbar bis 31.08.2026			

A/ Ganzjahres; /O Original; /F Runflat;

## Serienausstattung

Serie: Ablagefächer, Adaptives Bremslicht, Airbag: Frontairbags, Fahrer- und Beifahrer, Airbag: Kopfairbags vorn und hinten, Airbag: Seitenairbag für Fahrer- und Beifahrerseite, Aluminium-Sportpedale, Anti-Blockier-System (ABS), Außenspiegel für Fahrer- und Beifahrerseite elektr. einstell- und beheizbar, Außenspiegelgehäuse in Schwarz, Berg-Anfahr-Assistent, Bordcomputer, Bremsleuchte, dritte, Dachhimmel, Schwarz, Dachspoiler, Drehzahlmesser, Elektronische Bremskraftverteilung (EBV), Elektronisches Stabilitätsprogramm Plus (ESP Plus), Fahrerinfodisplay 7", farbig, Fensterheber elektrisch vorn und hinten, Frontkollisionswarner mit automatischer Gefahrenbremsung und Fußgängererkennung, Fußgängerschutz, Geschwindigkeitsregler und -begrenzer intelligent, Getriebe: 8-Stufen Automatikgetriebe, Heckscheibenheizung, Heckscheibenwischer, Kindersicherung in den hinteren Türen, manuell, Klimaanlage, Kopfstützen (5), LED Tagfahrlicht, LED-Rückleuchten, LED-Scheinwerfer, Lackierung: Metallic Power Orange mit Dach und Außenspiegel in Kontrastfarbe, Lenkrad: Lederlenkrad, unten abgeflacht, Lenkrad: Schaltwippen am Lenkrad, Lenksäule, höhen- und längseinstellbar, Make-Up-Spiegel, Müdigkeitserkennung, OpelConnect iVm. Multimedia Navi Pro, Ottopartikelfilter, Parkbremse, elektrisch, Pollenfilter, Polster: Stoff, Radio: Multimedia Radio mit 7"-Touchscreen-Farbdisplay, Räder: Leichtmetallräder 6,5 J x 16 im 4-Doppelspeichen in Schwarz, Servolenkung, Sicherheitsgurte: Dreipunktsicherheitsgurte auf allen Plätzen, Sicht-Ausstattung, Sitze: Rücksitzlehne 60:40 geteilt, vorklappbar, Sitze: Sportsitze vorn, Spurhalte-Assistent, Start/Stop System, Steckdose, 12V in der Mittelkonsole, vorn, Traction Control (TC) Plus, Umgebungsausleuchtung, Verkehrsschilderkennung, Vorrüstung für Kindersitz-Befestigungssystem ISOFIX, Vorrüstung für Kindersitzbefestigungssystem "ISOFIX", Wärmeschutzverglasung, getönt, Zentralverriegelung mit Funkfernbedienung, Zentralverriegelung: 2 Zündschlüssel, davon einer klappbar

## Sonderausstattung

**Code** **Bezeichnung**  
 KTF=JA12 Zündschlüssel mit Funkfernbedienung, klappbar  
 Lackierung: Metallic  
 CWCW, Räder: Leichtmetallräder 6,5 J x 16 im 4-Doppelspeichen in Schwarz  
 OL  
 KA1=NA Sitzheizung, Fahrer und Beifahrer  
 0

## Allgemeinzustand und Wartung

Abgesehen von den beschriebenen Schäden/Mängeln weist das Fahrzeug/Objekt einen, bezogen auf Alter und Nutzung, üblichen Gesamtzustand auf.

Wartungsnachweis: vollständig  
 letzte Wartung: am 09.04.2026 bei Kilometerstand 29.606

### Nicht akzeptierter Zustand / Ausstehende Reparaturen

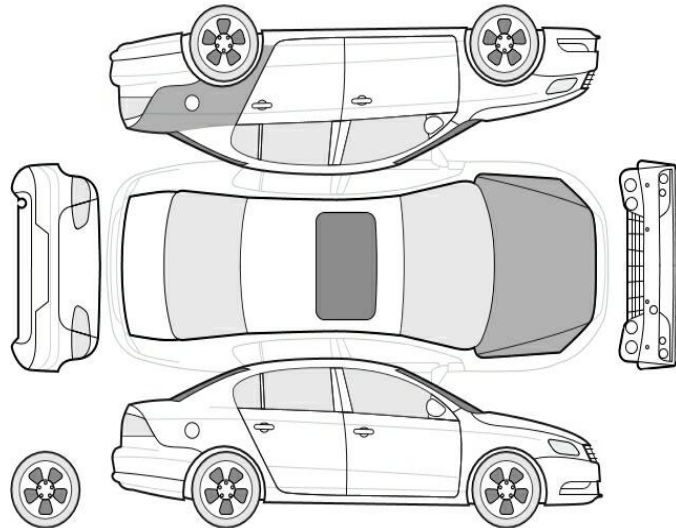

#### Bezeichnung des Schadens / Rep.-Weg

1. Seitenteil hinten links, verformt, instandsetzen und lackieren mit Lackaufbau (Bild 17, 18, 19, 20)
2. Motorhaube, eingedellt, instandsetzen und lackieren mit Lackaufbau (Bild 14, 15, 16)

### Akzeptierter Zustand / Gebrauchsspuren

Folgende Schäden sind in Anbetracht des Alters, der Laufleistung und dem Einsatzzweck als Gebrauchsspur einzustufen.

#### Bezeichnung des Schadens

Stoßfänger vorne, Lackierung, Steinschlag,  
Seitenteil hinten rechts, Lackierung, zerkratzt,  
Stoßfänger hinten, Lackierung, zerkratzt,