

» Übersicht

Auftrags-Nr: 1002386127
Besichtigt am: 07.04.2026 09:06
Berichts-Nr: 10392600
FIN: WVGZZZCR3PD009785



Fahrzeugansicht - diagonal
vorne links



Fahrzeugansicht - diagonal
hinten rechts



Innenraum - Cockpit mit
Laufleistung

» Fahrzeugdaten

Fahrzeugkategorie:	Personenkraftwagen
Fahrzeugart:	SUV
Hersteller:	Volkswagen
Modell:	Touareg
HSN / TSN:	0603 / COC
Erstzulassungsdatum:	30.01.2023
Laufleistung:	57.895 km
Nachweis Kilometerstand:	Abgelesen
Farbe:	Meloe-Blue-Kristalleffekt
Farbe Dach:	Meloe-Blue-Kristalleffekt
Antriebsart:	Allrad
Motorisierung/Kraftstoff:	Diesel
Hubraum:	3.000 ccm
Leistung:	210 kW (286 PS)
Fahrzeuglänge:	
Fahrzeughöhe:	
Fahrzeugbreite:	
Zulässiges Gesamtgewicht:	
Radstand:	
Anzahl Achsen:	2
Zylinder:	6
Schadstoffklasse:	Euro 6
Anzahl Türen:	4
Anzahl Sitze:	5
Getriebe:	Automatik 8-Gang
Polsterart:	Leder
Interieurfarbe:	Soul-Schwarz / Soul-Schwarz / Soul-Schwarz / Mistralgrau
Anzahl vorhandene Schlüssel:	2

» Dokumente & Wartung

Nächste HU:	01.2026
Zulassungsbescheinigung (ZBT1 Original) vorhanden:	Ja
Zulassungsbescheinigung entgegengenommen:	Ja
Kennzeichen entgegengenommen:	Keine
Wartungsheft:	Digital
Wartungsnachweis:	Nicht prüfbar
Datum der letzten Wartung:	
Km-Stand bei letzter Wartung:	

» Fahrzeugausstattung

4 Leichtmetallräder "Montero" 9 J x 20	Dreipunkt-Automatiksicherheitsgurte vornmit Höheneinstellung und Gurtstraffer
6-Zylinder-Dieselmotor 3,0 l	Dynamischer Fernlichtassistent "Dynamic Light Assist" für LED-Matrix-Scheinwerfer
6-Zylinder-Dieselmotor 3,0 l TDI, 210 kW	eCall & bCall
8-Gang-Automatikgetriebe für Allrad	Einbauteile f.6 Zyl.Motor
Abgas-Endrohr verchromt, links und rechts, im Stoßfänger integriert	Einfüllstutzen-Modul 1 ohne Einsatz
Abgasnorm EU6 AP	Einstiegsleisten in Edelstahl
AdBlue-Tank mit 24 l Fassungsvermögen	Elektrische Luftzusatzheizung
Airbag für Fahrer und Beifahrer, mit Beifahrerairbag-Deaktivierung	Elektronische Parkbremse
Aktion	ergoComfort-Sitze vorn
Akustik-Paket Extra	Erweiterung auf Parkassistent "Park Assist Plus"
Ambientebeleuchtung weiß	Fahrlichtschaltung automatisch, mit LED-Tagfahrlicht sowie "Coming home"- und "Leaving home"-Funktion
Anhängevorrichtung elektrisch anklappbarinkl. Anhängerrangierassistent "Trailer Assist"	Fahrprofilauswahl
App-Connect	Fahrzeuge ohne besonderen Produktaufwertungsmaßnahmen
Außenspiegel auf Fahrerseite asphärisch	Fahrzeugklassen-Differenzierung -760-
Außenspiegel elektrisch einstell-, anklapp-, beheizbar und abblendend, Beifahrerspiegelabsenkung und Memory	Federung Standard
Außenspiegel rechts, konvex	Federung/Dämpfung, Standard
Außenspiegelgehäuse in Wagenfarbe	Fernentriegelung für Rücksitzlehne
Automatische Distanzregelung ACC "stop & go", mit Geschwindigkeitsbegrenzer	Frischluftansaugung mit Aktivkohlefilter
Automatisches Sperrdifferenzial	Frontscheibe in Verbundsicherheitsglas, wärme- und geräuschkämmend
Batterie 420A (75Ah)	Fußgängerschutzmaßnahmen erweitert
Bauteilesatz ohne länderspezifische Bauvorschrift	Fußhebelwerk "Standard"
Betriebserlaubnis Nachtrag	Gepäckraumabdeckung mit elektrischer Öffnung
Betriebsspannung 12 V	Gepäckraumboden
Bordliteratur in Deutsch (Deutschland)	Gepäckraumbodenbelag Standard
Bordwerkzeug	Geschlossener Aufbau
Chromleisten an den Seitenfenstern	Gewichtsbereich 7 nur Einbausteuerung keine Bedarfsprognose
Connectivity-Paket inkl. Telefonschnittstelle	Gewichtsklasse Vorderachse Gewichtsbereich 7
Dachhimmel in Soul-Schwarz	Heckklappe mit sensorgesteuerter Öffnung und zeitverzögerter elektrischerSchließung, mit Fernentriegelung
Dachhimmel in Soul-Schwarz	Hinterachse "Standard"
Dachreling schwarz	Hinterachsgetriebe Basis
Dekoreinlagen in Aluminium gebürstet 45° für Instrumententafel und Türverkleidungen	IQ.LIGHT - LED-Matrix-Scheinwerfer
Diebstahlwarnanlage mit Innenraumüberwachung, Back-up-Horn und Abschleppschutz	ISOFIX-Halteösen zur Befestigung von 2 Kindersitzen auf den Rücksitzen, auch für i-Size-Kindersitze
Digital Cockpit, mehrfarbig, verschiedene Info-Profile wählbar	Kältemittel R1234yf
Digitaler Radioempfang DAB+	Kategorie 0
Diversity-Antenne für AM-/FM-Empfang	Kein Sonderfahrzeug,Standard-Ausführung
Doppelton-Signalhorn	Keine Aktionsausführung
Drehstromgenerator 140-210 A	Kennzeichenträger vorn und hinten (ECE)
Dreipunkt-Automatiksicherheitsgurte mit Gurtstraffer für die äußeren Rücksitzplätze	Klimaanlage "Air Care Climatronic" mit Aktiv-Kombifilter und 2-Zonen-Klimatisierung

Kombi-Instrument mit elektronischem Tachometer, Kilometer- und Tageskilometerzähler, Drehzahlmesser	Ohne erweitertem Sicherheitssystem
Komfortausstattung	Ohne Feuerlöscher
Komfortpaket "Keyless Access"	Ohne Garagentoröffner
Kopfairbagsystem für Front- und Fondpassagiere inkl. Seitenairbags vorn	Ohne Gepäck-Spinne/Netz/Tasche
Kraftstoffsystem Diesel	Ohne Head-Up Display
Kraftstofftank mit 90 l Fassungsvermögen	Ohne integriertes Mautsystem
Kühlergrill	Ohne Kindersitzverankerung vorn (ISOFIX)
Kurzer Radstand	Ohne kombinierte Längs- und Querführung
Ladekantenschutz in Edelstahl	Ohne Ladedose
Landesverkaufsprogramm Deutschland	Ohne Ladekabel
Lederpaket "Savona" mit ergoComfort-Sitzen vorn	Ohne Ladekabel (Industriestecker)
LED-Matrix-Scheinwerfer mit LED-Tagfahrlicht	Ohne Mode3 Ladekabel
LED-Rückleuchten mit dynamischer Blinkleuchte	Ohne Nachtsichtsystem
Lendenwirbelstützen vorn pneumatisch einstellbar	Ohne Sitzbelüftung/Massagesitze
Lenksäule mit Höhen- und Längseinstellung	Ohne Sonder-Maßnahmen
Leuchtweitenregulierung dynamisch	Ohne spez. Schilder/Aufkleber/ Sicherheitszertifikate
Linkslenker	Ohne Spurwechselassistent
Make-up-Spiegel beleuchtet in den Sonnenblenden	Ohne Stadt / Kreuzungsassistent
Manuell betätigte Türen	Ohne Trennwand
Memory-Paket	Ohne Überführungsausrüstung
Mit connect Paket 3	Ohne Vorbereitung für VTS (Vehicle-Tracing System)
Mittelarmlehne hinten	Ohne zus. Dichtungen außen
Mittelarmlehne vorn	Ohne zus. Triebwerks-Unterschutz
Mittelkonsole in Schwarz glänzend / Silberoptik	Ohne Zusatz-/Standheizung
Montero 9 J x 20, Reifen 285/45 R 20	Online-Dienst, ohne OCU, mit Head Unit Codierung, ohne WFS-Verbund
Müdigkeitserkennung	Panorama-Ausstell-/Schiebedach mit Panoramadach hinten
Multifunktionskamera	Parkassistentpaket
Multifunktionslenkrad in Leder, beheizbar, mit Schaltwippen	Parklenkassistent "Park Assist" inkl. Einparkhilfe
Navigationsgerät-Premium	Radabdeckung Mitte
Navigationssystem "Discover Premium"	Radsicherungen mit erweitertem Diebstahlschutz
Nebelschlussleuchte, Rechtsverkehr	Rechtsverkehr
Nicht Heissland	Regionscode " ECE " für Radio
Nichtraucherausführung - 12-V-Steckdose vorn und hinten	Reifen 285/45 R 20
Notbremsassistent "Front Assist"	Reifen ohne Festlegung der Reifenmarke
Notruf-Service; keine Registrierung notwendig, Dienst ist bei Auslieferung aktiviert	Reifendruck-Kontrollsystem
Ohne alternativ-Antriebssystem	Rücksitzbank und -lehne asymmetrisch geteilt umklappbar, längs verschiebbar, Leheneigung einstellbar
Ohne Anbausatz	Scheibenbremsen hinten
Ohne Außen-Sound Maßnahmen	Scheibenbremsen vorn
Ohne Batterieladegerät	Scheibenwaschdüsen vorn automatisch beheizt
Ohne besondere Karosseriemaßnahmen	Scheinwerfer-Reinigungsanlage
Ohne Dekorfolien/Embleme	Schlechtwetterlicht
Ohne Elektromotor (Hybrid)	Schloß-Sperrsystem

Schlüsselloses Schließ- und Startsystem "Keyless Access" mit Safe-Sicherung

Schriftzug für die Modellbezeichnung auf der Gepäckraumklappe

Serienkraftstoff-Erstbefüllung

Serviceanzeige 30000 km oder 2 Jahre (flexibel)

Servolenkung

Sicherheitsoptimierte Kopfstützen vorn

Sitzmittelbahnen und -wangeninnenseiten der Vordersitze und der äußeren Rücksitzplätze in Leder "Savona"

Sonnenschutzrollo an den Türscheiben hinten

Soundsystem "DYNAUDIO Consequence", 16-Kanal-Verstärker, 12+1 Lautsprecher, Subwoofer, 730 Watt Gesamtleistung

Spezielles Typschild für EG für M1-Pkw

Spurhalteassistent "Lane Assist"

Standardelektrik

Standard-Klimazonen

Start-Stop-System mit Bremsenergie-Rückgewinnung

Stoßfänger- und Türunterteile in Wagenfarbe, mit Chromleisten; Lufteinlässe mit Lamellen in Chrom

Telefonschnittstelle "Business" mit induktiver Ladefunktion

Textilfußmatten vorn und hinten

Tire Mobility Set: 12-Volt-Kompressor und Reifendichtmittel

Trägerfrequenz 433,92 bis 434,42 MHz

Transportschutz (Ausf.1)

Transportschutzfolie (Mindestschutz) mit zus. Transportschutzmaßnahmen

Tür und Seitenverkleidung

Typprüfand Deutschland

Umgebungsansicht "Area View" inkl. Rückfahrkamera "Rear View"

USB-C-Schnittstelle und USB-Ladebuchse

Variante Grundausstattung

Verbandtasche, Warndreieck und Warnweste

Verkehrszeichenerkennung

Vorbereitet für "Guide & Inform" und "Security & Service"

Vordersitze beheizbar

Vordersitze elektrisch einstellbar, mit längs verschiebbarer Oberschenkelauflagesowie Fahrersitz mit Memory-Funktion

Wärmeschutzverglasung grün, seitlich und hinten

Warnton und -leuchte für nicht angelegte Gurte vorn und hinten

Wartungsintervallverlängerung

Winterräder "Cascade" (zusätzlich), 4 Leichtmetallräder 8 J x 18, Winterreifen 255/60 R 18 H

Zuziehhilfe für Heckklappe

» Bereifung

MONTIERTE BEREIFUNG

Hersteller	Ort	Position	Typ	Felge	Dimension	Profiltiefe
Goodyear	Vorne	Links	Winter	Aluminium	255/60 R 18 108 H	6,0 mm
Goodyear	Vorne	Rechts	Winter	Aluminium	255/60 R 18 108 H	6,0 mm
Goodyear	Hinten	Links	Winter	Aluminium	255/60 R 18 108 H	7,0 mm
Goodyear	Hinten	Rechts	Winter	Aluminium	255/60 R 18 108 H	7,0 mm

Reifen zulässig: Ja

Reifen verkehrssicher: Ja

ZUSÄTZLICHE BEREIFUNG

Hersteller	Ort	Position	Typ	Felge	Dimension	Profiltiefe
Bridgestone			Sommer	Aluminium	285/45 R 20 108 W	5,0 mm
Bridgestone			Sommer	Aluminium	285/45 R 20 108 W	5,0 mm
Bridgestone			Sommer	Aluminium	285/45 R 20 108 W	6,0 mm
Bridgestone			Sommer	Aluminium	285/45 R 20 108 W	6,0 mm

Reifen zulässig: Ja

Reifen verkehrssicher: Ja

ERSATZ-/NOTRAD & ZUBEHÖR

Bordwerkzeug vorhanden: Ja

Tirefit vorhanden: Ja

Tirefit Ablaufdatum: 09.2026

Kompressor vorhanden: Ja

» Wertmindernde Faktoren

Nr	Bauteil	Schadensbeschreibung	Reparaturempfehlung
1	Windschutzscheibe	Riss	Ersetzen
2	Stoßfänger hinten	Delle(n) und Kratzer	Instandsetzen + lackieren
3	Vorbereitungszeit Kunststoff-Lackierung	Lack Vorbereitung	Ausführen
4	HU/AU (Haupt-/Abgasuntersuchung)	Nachweis fehlt	Ersetzen
5	Tür hinten rechts	Kratzer	Polieren

» Gebrauchsspuren

Nr	Bauteil	Schadensbeschreibung	Reparaturempfehlung
1	Rückenlehnenbezug vorne links	Deformiert	Akzeptabel (Gebrauchsspur)

» Fehlteile

Nr	Bauteil	Schadensbeschreibung	Reparaturempfehlung
1	Gepäckraum Ladeboden	Fehlt	Ersetzen

» Merkantile Wertminderung

Vorschäden bekannt:	Ja
Vorschäden feststellbar:	Nein
Nachlackierungen vorhanden:	Ja
Nachlackierungen professionell ausgeführt:	Ja
Lackschichtdickenmessung durchgeführt:	Ja - mit Auffälligkeiten/Abweichungen

Nr	Bauteil	Schadensbeschreibung	Reparaturstatus	Reparaturkosten
1	Andere	Haftpflichtschaden		€ 1.994,29
Summe (ohne MwSt.):				€ 1.994,29

ERGEBNISSE DER LACKSCHICHTDICKENMESSUNG

Bauteil	Lack (µm)
Lackschichtdicke Kotflügel vorne links (µm)	215,0
Lackschichtdicke Tür vorne links (µm)	207,0
Pro Bauteil wurden mindestens 3 Messungen durchgeführt.	

» Hinweise zum Zustandsbericht

Angaben zum Auftrag und zum Bewertungsumfang:

Es wurde der Auftrag erteilt, einen Zustandsbericht über das beschriebene Fahrzeug zu erstellen.

Die Fahrzeugzustandsbewertung erfolgte auftragsgemäß auf Basis der vom Auftraggeber vorgegebenen Standards für Fahrzeugbewertungen. Die Feststellungen im Einzelfall trifft der Sachverständige aufgrund eigener Sachkunde und nach eigenem sachverständigen Ermessen.

Fahrzeug-Identifizierung:

WVGZZZCR3PD009785

FIN abgelesen und stimmt mit Unterlagen überein

Allgemeinzustand:

Mittelmäßiger Allgemeinzustand

Besichtigungsbedingungen:

Eingeschränkt

Hebebühne/Hubmittel benutzt:

Nein

Motorenlauf durchgeführt:

Ja

Fahrprobe durchgeführt:

Nein

» Sonstige Bemerkungen

Vorliegendes Exemplar wurde auf elektronischem Wege erzeugt. Es ist ohne Originalunterschrift gültig.

» Ansichtsfotos



Fahrzeugansicht - diagonal vorne links



Fahrzeugansicht - diagonal vorne rechts



Fahrzeugansicht - diagonal hinten links



Fahrzeugansicht - diagonal hinten rechts



Innenraum - Cockpit mit Laufleistung



Equipment - Bordwerkzeug



Seitenansicht - Schweller links



Seitenansicht - Schweller rechts



Fahrzeug - Typenschild/Fahrgestellnummer

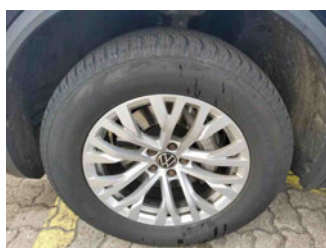

Räder - Rad montiert vorne links

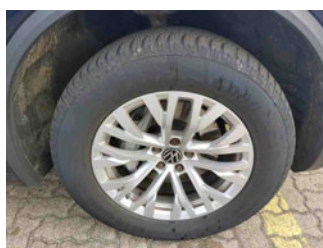

Räder - Rad montiert vorne rechts



Räder - Rad montiert hinten links

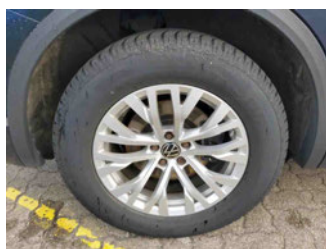

Räder - Rad montiert hinten rechts

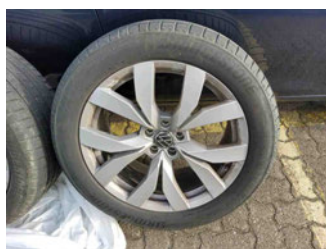

Räder - Rad beiliegend #1



Räder - Rad beiliegend #2



Räder - Rad beiliegend #3



Räder - Rad beiliegend #4



Innenraum - Mittelkonsole



Fahrzeug - Motorraum offen



Equipment - Boardmappe/
Securitybag



Innenraum - Kofferraum

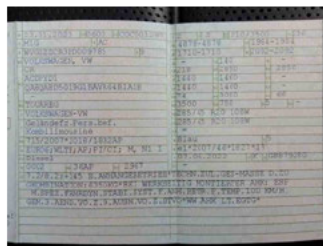

Fahrzeug - abgegebene ZB1



Räder - eingelegt im Fahrzeug



Equipment - Anhängerkupplung



Lackstärke Tür vorne links



Lackstärke Kotflügel vorne links



Fahrzeug - Serviceunterlagen /
Wartungsnachweis



Innenraum - vorne



Innenraum - hinten



Räder - Haltbarkeitsdatum
Tirefit



Innenraum -
Navigationsgerät/Radio

» Beschädigungsfotos

WERTMINDERNDE FAKTOREN

1 - Windschutzscheibe - Riss - Ersetzen



2 - Stoßfänger hinten - Delle(n) und Kratzer - Instandsetzen + lackieren



3 - Vorbereitungszeit Kunststoff-Lackierung - Lack Vorbereitung - Ausführen

4 - HU/AU (Haupt-/Abgasuntersuchung) - Nachweis fehlt - Ersetzen



5 - Tür hinten rechts - Kratzer - Polieren



GEBRAUCHSSPUREN

1 - Rückenlehnenbezug vorne links - Deformiert - Akzeptabel (Gebrauchsspur)

Kommentar

Ablagetasche oberhalb leicht verformt



FEHLTEILE

1 - Gepäckraum Ladeboden - Fehlt - Ersetzen

Kommentar

Aufnahmepunkt für Sicherungsstange Ladeboden fehlt

