



Zustandsbericht

- Protokoll der Fahrzeugbewertung -

Berichts-Nr: 10802416
vom: 15.06.2026

» Übersicht

Auftrags-Nr: 1002502651
Besichtigt am: 11.06.2026 16:17
Berichts-Nr: 10802416
FIN: VSSZZZ5F7P6559856



Fahrzeugansicht - diagonal
vorne links



Fahrzeugansicht - diagonal
hinten rechts



Innenraum - Cockpit mit
Laufleistung



Zustandsbericht

- Protokoll der Fahrzeugbewertung -

Berichts-Nr: 10802416
vom: 15.06.2026

» Fahrzeugdaten

Fahrzeugkategorie:	Personenkraftwagen
Fahrzeugart:	SUV
Hersteller:	Seat
Modell:	Ateca
HSN / TSN:	7593 / AMR
Erstzulassungsdatum:	20.06.2023
Laufleistung:	59.916 km
Nachweis Kilometerstand:	Abgelesen
Farbe:	Graphitgrau
Farbe Dach:	Graphitgrau
Antriebsart:	Allrad
Motorisierung/Kraftstoff:	Benzin
Hubraum:	2.000 ccm
Leistung:	140 kW (191 PS)
Fahrzeuglänge:	4.381 mm
Fahrzeughöhe:	1.601 mm
Fahrzeugbreite:	1.841 mm
Zulässiges Gesamtgewicht:	1.940 kg
Radstand:	2.638 mm
Anzahl Achsen:	2
Zylinder:	4
Schadstoffklasse:	Euro 6
Anzahl Türen:	4
Anzahl Sitze:	5
Getriebe:	Automatik 7-Gang
Polsterart:	Stoff
Interieurfarbe:	Warmgrau-Nordisch/Dunkelsilber
Anzahl vorhandene Schlüssel:	2

» Dokumente & Wartung

Nächste HU:	
Zulassungsbescheinigung (ZBT1 Original) vorhanden:	Ja
Zulassungsbescheinigung entgegengenommen:	Ja
Kennzeichen entgegengenommen:	Beide
Wartungsheft:	Digital
Wartungsnachweis:	Vollständig
Datum der letzten Wartung:	
Km-Stand bei letzter Wartung:	
Restlauf bis Service:	1.500 KM



Zustandsbericht

- Protokoll der Fahrzeugbewertung -

Berichts-Nr: 10802416
vom: 15.06.2026

» Fahrzeugausstattung

2 Leseleuchten vorn,2 hinten	Drehstromgenerator 140 A
4 Türen	Drei.-Automatikgurte vorn
4 Zyl.Ottomotor 2,0L Aggr. 06Q.A 888evo4	Dreip.Automatikgurte hinten außen mit ECE-Label
4-Zyl.-Benzinmotor 2.0 l/140 kW TSI, homogen, Grundmotor: T06/T5H/T3I/T50/TD3/T2W/T8J, "TSI"	Dreipunkt-Automatikgurt für mittleren Fondsitz
7-Gang-Automatikgetriebe Allrad A7A	Dynamiklenkung
8 Lautsprecher (passiv)	Easy Open - Gepäckraumklappe mit sensorgesteuerter Öffnung
Abdeckungen für Leichtmetallräder	ECO-Funktion
Abgasendrohr hinten (Standard)	Einbau Differenzierung für Getriebe"DQ381" -- Fahrzeugteile -
Abgaskonzept, EU6 AP	-
Abwicklung Serie	Einparkhilfe
Airbag FS und BFS, Knieairbag auf FS undBFS, mit BFS-Deaktivierung	Einstiegleisten in den Türausschnitten (beleuchtet)
Aktivkohlebehälter (EVAP)	Einton-Signalhorn
Allradantrieb	Elektrisch einstellbarer Fahrersitz mit Memory-Funktion
Ambientelicht Ausführung 2	Elektronisches Stabilisierungsprogramm (ESP)
Antenne nur für FM Empfang, Diversity	Entriegelung Hintersitz mechanisch
Armaturentafel Standard	Extern, USB Typ-C Datenbuchse(n) und Ladebuchse(n)
Aufkleber/Schilder, deutsch-französisch-holländisch	Fahrprofilauswahl und konv. Dämpfer
Außen-Sound Standard	Fahrzeuge mit besonderen Produktaufwer- tungsmassnahmen
Außenspiegel links, konvex	Fahrzeugklassen-Differenzierung -5FP-
Außenspiegel mit Memoryfunktion elektrisch anklapp-/einstell- /beheizbar	Federbereich 02 nur Einbausteuerung keine Bedarfsprognose
Außenspiegel rechts, konvex	Fensterheber mit Komfortschaltung und Abschaltsicherung, elektrisch
Außenspiegelgehäuse lackiert	Fertigungsablauf Standard
Batterie 420A (70Ah)	Feststellbremse
Batterie/Generator Kapazität Standard	Formteilhimmel ungeteilt
Bauteilesatz ohne länderspezifische Bauvorschrift	FPK-Basic
Betriebserlaubnis Nachtrag	Frischluftansaugung mit Aktivkohlefilter
Betriebsspannung 12 V	Front Assist inkl. City ANB ohne ACC
Bordliteratur in Deutsch	Frontscheibe, Wärmeschutzglas
Bordwerkzeug	Fußgängerschutzmaßnahmen erweitert und vorausschauend
Bremsbelagverschleißkontrolle	Fußhebelwerk "Standard"
Brillen-Ablage/Halter	Gepäckraumabdeckung, klappbar
Chrom-Paket	Gepäckraumauskleidung mit Staufächern
Climatronic mit Stauluftregelung, FCKW-frei	Gepäcktaschen an Rückenlehnen
Dachreling, blank	Geschwindigkeitsregelanlage plus Speed-Limiter
Dämpfung hinten, Hochstandsfahrwerk	Gewichtsbereich 3 nur Einbausteuerung keine Bedarfsprognose
Dämpfung vorn	Gurtkontrolle, opt.u.akust., E-Kontakt
Datenträger für EU, integriert	Heckscheiben-Wisch-Waschanlage mit Intervallschaltung
Differenzialsperre (XDS) Dynamische Traktions Hilfe	Innenleuchte im Fußraum vorn und hinten
Digitaler Radioempfang	Instrumenteneinsatz, Anzeige in KM/H
Doppelboden	Kältemittel R1234yf
	Kategorie 0



Zustandsbericht

- Protokoll der Fahrzeugbewertung -

Berichts-Nr: 10802416
vom: 15.06.2026

Kein Sonderfahrzeug, Standard-Ausführung	Ohne Dekorfolien/Embleme
Keine Aktionsausführung	Ohne Elektromotor (Hybrid)
Kindersitzverankerung für Kindersitzsystem ISO FIX	Ohne erweitertem Sicherheitssystem
Klappbare Haltegriffe, mehrteilig	Ohne Feuerlöscher
Komfortöffnung Heckklappe (Virtuelles Pedal)	Ohne Fußmatten
Komfortsitze vorn	Ohne Handbremshebelgriff
Kopfstützen hinten (3 Stück)	Ohne Heckspoiler
Kopfstützen vorn	Ohne Individualeinbau
Kraftstoffsystem Otto-Einspritzer (Tropicalisiert)	Ohne Klapp Tisch an Vordersitzlehne
Landesverkaufsprogramm Deutschland	Ohne Kühlbox/Handschuhfach-Kühlung
LED- Hauptscheinwerfer mit Linse	Ohne Ladedose
Ledermultifunktionslenkrad, beheizbar mit Tiptronic	Ohne Ladekabel
LED-SBBR-Leuchte, Fahrtrichtungsanzeigeranimiert	Ohne Lehnenentriegelung für Vordersitze
Leichtmetallräder 7J x 18	Ohne Lichtassistent
Lendenwirbelstütze, elektr. einstellbar für linke Vordersitzlehne	Ohne Multifunktionskamera
Leuchtweitenregulierung, autom. dynamisch (reguliert sich im Fahrbetrieb)	Ohne Scheinwerferreinigungsanlage
Linkslenker	Ohne Schriftzugsatz (ohne Typbezeichnung)
Luftfilter für staubreiche Länder	Ohne Schubladen unter den Vordersitzen
Make-up-Spiegel links, beleuchtet, mit Abdeckung und Tasche	Ohne Sonderspezifikationen
Make-up-Spiegel rechts, beleuchtet	Ohne Spurhalteassistent
Mapcare: Update des Kartenmaterials für Navigationssystem "Plus", inkl. Kartenmaterial	Ohne Spurwechselassistent
Mechanische Rücksitz-Entriegelung	Ohne Steckdose
Mirror Link plus Wireless "App" plus RSE (Vorbereitung)	Ohne Tilgergewicht Lenkrad
Mit Rückfahrkamerasystem (Ausf.1)	Ohne Überführungsausrüstung
Mittelarmlehne vorn	Ohne Verbandmaterial, ohne Warndreieck
Modul Boden hinten Ausführung 7	Ohne Verkehrszeichenerkennung
MPV	Ohne Vorbereitung Einbau Funkgerät
Müdigkeitserkennung	Ohne Wärmespeicher/Zusatzheizung
Navigationsgerät-High	Ohne Waschwasser-Standanzeige
Navigationssystem "+"	Ohne zus. Triebwerks-Unterschutz
Nebelscheinwerfer	Ohne zus. Warnleuchten
Nebelschlussleuchte	Ohne Zusatz-/Standheizung
Netztrennwand	Ohne zusätzliche Bereifung
Netztrennwand	Online-Dienst, mit OCU, mit Head Unit Codierung, ohne WFS-Verbund
Nicht Heissland	Optionsinfotainment (MIB3)
Nichtraucherausführung	Pannens-Set
Offroad XPERIENCE	Privater Notruf
Ohne alternativ-Antriebssystem	Radschrauben mit Diebstahlsicherung (nicht abschließbar)
Ohne Anhängervorrichtung	Radstand
Ohne beheizbare Scheibenwaschdüsen	Rechtsverkehr
Ohne besondere Karosseriemaßnahmen	Regionscode " ECE " für Radio
Ohne Dacheinsatz (Volldach)	Reifen 225/50 R18 95W Super- Rollwiderstandsoptimiert, Generation 2



Zustandsbericht

- Protokoll der Fahrzeugbewertung -

Berichts-Nr: 10802416
vom: 15.06.2026

Reifen ohne Festlegung der Reifenmarke
 Reifendruckkontrolle
 Rücksitzbank ungeteilt, Lehne geteilt umlegbar mit Mittelarmlehne
 Schalthebelknopf/-Griff in Leder
 Scheiben seitlich in Wärmeschutzverglasung, ab B-Säule und hinten dunkel eingefärbt
 Scheibenbremsen hinten
 Scheibenbremsen vorn
 Scheibenwischer-Intervallschaltung mit Licht/Regensensor
 SEAT CONNECT gen3 - Medien & Internet
 SEAT CONNECT gen3 - Sicherheit & Service, Remote-Zugriff und Online-Infotainment
 -SEAT-Marken-/Klassen spezifische Merkmale
 Seitenairbag vorn, mit Kopfairbag
 Serienkraftstoff-Erstbefüllung
 Serviceanzeige 30000 km oder 2 Jahre (variabel)
 Sicherheitsinnenspiegel automatisch abblendbar
 Sitzbezüge in Stoff
 Sitzbezüge in Stoff "Dinámica" (Schwarz)
 Sitzeinstellung, links elektrisch mit Memory, rechts mechan. höhenstellbar
 Sitzheizung für Vordersitze getrennt regelbar
 Spezielles Typschild für EG für M1-Pkw
 Sprachsteuerung
 Stabilisator hinten
 Stabilisator vorn
 Standard-Klimazonen
 Start/Stopp-Anlage mit Rekuperation
 Stoßfänger lackiert
 Tagesfahrlicht mit Assistenzfahrlicht u. Coming- Leaving-home Funktion manuell
 Telefonvorbereitung für Handy
 Trägerfrequenz 433,92 bis 434,42 MHz
 Transportschutzfolie (Mindestschutz) mit zus. Transportschutzmaßnahmen
 Tür und Seitenverkleidung Schaumfolie, Insert in Kunstleder
 Typprüfland Deutschland
 Typzeichen und Firmenemblem
 Variables Ladebodenkonzept
 Variante Grundausstattung
 Vier-Lenkerachse
 Wartungsintervallverlängerung
 Wegfahrsperrung elektronisch
 Winterpaket: Sitzheizung vorn und Lenkradheizung
 Zentralverriegelung "Keyless-Entry" ohne Safesicherung
 Zierleisten blank

Zus. Karosserieabdeckung am Radlauf und am seitlichen Schweller
 Zusätzliche Außengeräuschkämpfung



Zustandsbericht

- Protokoll der Fahrzeugbewertung -

Berichts-Nr: 10802416
vom: 15.06.2026

» Bereifung

MONTIERTE BEREIFUNG

Hersteller	Ort	Position	Typ	Felge	Dimension	Profiltiefe
Bridgestone	Vorne	Links	Sommer	Aluminium	225/50 R 18 95 W	5,0 mm
Bridgestone	Vorne	Rechts	Sommer	Aluminium	225/50 R 18 95 W	5,0 mm
Bridgestone	Hinten	Links	Sommer	Aluminium	225/50 R 18 95 W	5,0 mm
Bridgestone	Hinten	Rechts	Sommer	Aluminium	225/50 R 18 95 W	5,0 mm

Reifen zulässig: Ja

Reifen verkehrssicher: Ja

ERSATZ-/NOTRAD & ZUBEHÖR

Bordwerkzeug vorhanden: Ja

Tirefit vorhanden: Ja

Tirefit Ablaufdatum: 03.2027

Kompressor vorhanden: Ja



Zustandsbericht

- Protokoll der Fahrzeugbewertung -

Berichts-Nr: 10802416
vom: 15.06.2026

» Wertmindernde Faktoren

Nr	Bauteil	Schadensbeschreibung	Reparaturempfehlung
1	Lenkrad	Kratzer	Smart Repair Leder

» Gebrauchsspuren

Das Fahrzeug weist dem Alter, der Laufleistung und dem Einsatzzweck entsprechende Gebrauchsspuren auf.



Zustandsbericht

- Protokoll der Fahrzeugbewertung -

Berichts-Nr: 10802416
vom: 15.06.2026

» Merkantile Wertminderung

Vorschäden bekannt:	Ja
Vorschäden feststellbar:	Ja
Nachlackierungen vorhanden:	Ja
Nachlackierungen professionell ausgeführt:	Ja
Lackschichtdickenmessung durchgeführt:	Ja - mit Auffälligkeiten/Abweichungen

Nr	Bauteil	Schadensbeschreibung	Reparaturstatus	Reparaturkosten
1	Andere	Vollkaskoschaden		€ 2.624,30
Summe (ohne MwSt.):				€ 2.624,30

ERGEBNISSE DER LACKSCHICHTDICKENMESSUNG

Bauteil	Lack (µm)
Lackschichtdicke Tür vorne links (µm)	214,0
Pro Bauteil wurden mindestens 3 Messungen durchgeführt.	



Zustandsbericht

Berichts-Nr: 10802416
vom: 15.06.2026

- Protokoll der Fahrzeugbewertung -

» Hinweise zum Zustandsbericht

Angaben zum Auftrag und zum Bewertungsumfang:

Es wurde der Auftrag erteilt, einen Zustandsbericht über das beschriebene Fahrzeug zu erstellen.

Die Fahrzeugzustandsbewertung erfolgte auftragsgemäß auf Basis der vom Auftraggeber vorgegebenen Standards für Fahrzeugbewertungen. Die Feststellungen im Einzelfall trifft der Sachverständige aufgrund eigener Sachkunde und nach eigenem sachverständigen Ermessen.

Fahrzeug-Identifizierung:

VSSZZZ5F7P6559856

FIN abgelesen und stimmt mit Unterlagen überein

Allgemeinzustand:

Gepflegter Allgemeinzustand

Besichtigungsbedingungen:

Ausreichend

Hebebühne/Hubmittel benutzt:

Ja

Motorenlauf durchgeführt:

Ja

Fahrprobe durchgeführt:

Ja



Zustandsbericht

- Protokoll der Fahrzeugbewertung -

Berichts-Nr: 10802416
vom: 15.06.2026

» Sonstige Bemerkungen

Vorliegendes Exemplar wurde auf elektronischem Wege erzeugt. Es ist ohne Originalunterschrift gültig.



Zustandsbericht

- Protokoll der Fahrzeugbewertung -

Berichts-Nr: 10802416
vom: 15.06.2026

» Ansichtsfotos



Fahrzeugansicht - diagonal vorne links



Fahrzeugansicht - diagonal vorne rechts



Fahrzeugansicht - diagonal hinten links



Fahrzeugansicht - diagonal hinten rechts



Innenraum - Cockpit mit Laufleistung



Equipment - Bordwerkzeug



Seitenansicht - Schweller links



Seitenansicht - Schweller rechts



Fahrzeug - Typenschild/Fahrgestellnummer



Räder - Rad montiert vorne links

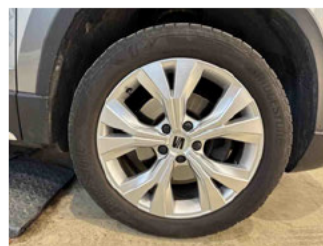

Räder - Rad montiert vorne rechts

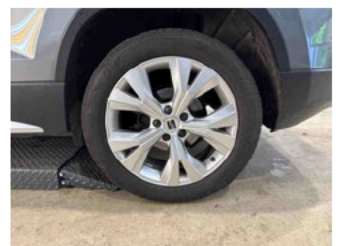

Räder - Rad montiert hinten links

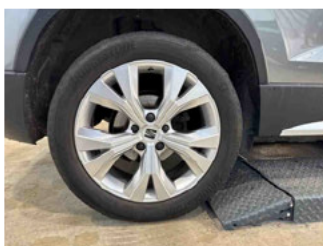

Räder - Rad montiert hinten rechts



Innenraum - Mittelkonsole

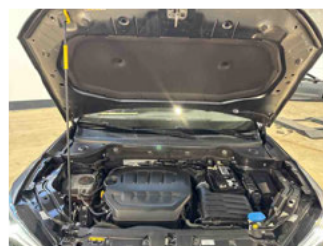

Fahrzeug - Motorraum offen



Equipment - Boardmappe/ Securitybag



Zustandsbericht

- Protokoll der Fahrzeugbewertung -

Berichts-Nr: 10802416
vom: 15.06.2026



Innenraum - Kofferraum

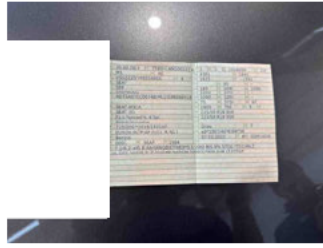

Fahrzeug - abgegebene ZB1



Lackstärke Tür vorne links



Fahrzeug - Serviceunterlagen /
Wartungsnachweis



Innenraum - vorne



Innenraum - hinten



Räder - Haltbarkeitsdatum
Tirefit



Unterbodenscan

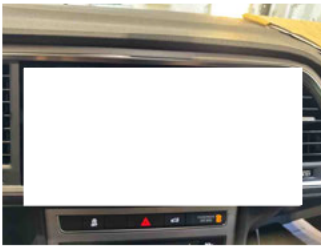

Innenraum -
Navigationsgerät/Radio

» Beschädigungsfotos

WERTMINDERNDE FAKTOREN

1 - Lenkrad - Kratzer - Smart Repair Leder

