

19.06.2026

Fahrzeugbeschreibung

Fahrzeug: PEUGEOT 5008 PureTech 180 EAT8 GT Sports Utility Vehicle 5-türig 1598 ccm 181 PS / 133 KW bleifrei 8-Gang Automatik

Amtliches Kennzeichen:	HD -TK 0289	Fahrgestell-Nummer:	VF3M45GFUMS148164
Vertrags-Nummer:	15685079	Erstzulassung:	14.07.2021
Internes KZ:	15016568	Kilometer-Stand:	0

Unfall/Schaden: Dem Verkäufer wurden keine unfallbedingten Beschädigungen am Fahrzeug angezeigt.

Ausstattung:

PEUGEOT 5008 PureTech 180 EAT8 GT Sports Utility Vehicle 5-türig 1598 ccm 181 PS / 133 KW bleifrei 8-Gang Automatik

Lackierung: _____ Polsterung: _____ Telefontyp: _____

Listenpreis ohne Sonderausstattung in EUR (vor Mwst.) 0,00

Sonderausstattung in EUR (vor Mwst.):

Listenpreis gesamt in EUR (vor Mwst.) 0,00

Technische Daten

(Angaben basieren auf Herstellerangaben*)

Fahrzeug:	PEUGEOT 5008 PureTech 180 EAT8 GT Sports Utility Vehicle5-türig 1598 ccm 181 PS / 133 KW bleifrei 8-Gang Automatik		
Modelljahr:	2021		
kW / PS:	133 / 181	Hubraum:	1598
Getriebe:	Automatik	Anzahl Gänge:	8
Emissionsgruppe:	I2	CO2 (g/km):	125
durchschn. Verbr./100 Km:	5,500	Tankinhalt:	56
Max. Km/h:	219	Beschl. 0-100 Km/h in Sec.:	8,300
Leergewicht (kg):	1596	zul. Gewicht (kg):	2190

* Angaben ohne Gewähr

29672/29602

Unfall-/Schadenspiegel

Vertrags-Nummer: 15685079
Amtliches Kennzeichen: HD -TK 0289
Übersicht erstellt am: 19.06.2026

Für das Fahrzeug gem. o.g. Leasingvertrag, Fahrzeugtyp

PEUGEOT 5008 PureTech 180 EAT8 GT Sports Utility Vehicle5-türig 1598 ccm 181 PS / 133 KW bleifrei 8-Gang Automatik

wurden uns während der Vertragslaufzeit nachfolgende Beschädigungen angezeigt:

<i>Datum</i>	<i>SNR</i>	<i>Verursacher</i>	<i>Beschädigung</i>	<i>Reparatur erfolgt *</i>	<i>Gutachten vorhanden *</i>
14.03.2026	9059987852	Eigenverschulden	Eigenes Fzg. ohne Schaden	Nein	Nein

* Sofern für eine Schadennummer mehrere Beschädigungen angegeben sind, gilt der Eintrag in dieser Spalte für die gesamte Schadennummer.

Unfall-/Schadenspiegel zur Kenntnis genommen:

Datum und Unterschrift Käufer

Wartungsreport

Vertrags-Nummer: 15685079
Amtliches Kennzeichen: HD -TK 0289
Übersicht erstellt am: 19.06.2026

Für das Fahrzeug gem. o.g. Leasingvertrag, Fahrzeugtyp

PEUGEOT 5008 PureTech 180 EAT8 GT Sports Utility Vehicle 5-türig 1598 ccm 181 PS / 133 KW bleifrei 8-Gang Automatik

wurden uns während der Vertragslaufzeit nachfolgende Wartungen angezeigt:

<i>Datum</i>	<i>Km-Stand</i>	<i>Art der Wartung</i>
--------------	-----------------	------------------------

Wartungsreport zur Kenntnis genommen:

Datum und Unterschrift Käufer

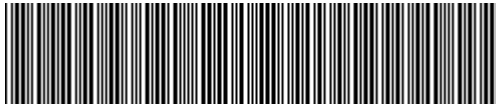

VF3M45GFUMS148164

Angaben zum Fahrzeug

Halter		Besichtigungszustand	ausreichend
Kennzeichen		Laufleistung (abgelesen)	117.033 km
Hersteller	Peugeot	Restlauf bis Service	4 Monat(e)
Typ/Modell	5008	HU (Bericht lag vor)	09/2026
Fahrgestellnummer	VF3M45GFUMS148164	Leistung / Hubraum	133 kW / 1.598 ccm
Erstzulassung	14.07.2021	Polster/Farbe	/
Letzte Wartung	09/2025, 99.146 km	Lackierung	
Kraftstoffart	Benzin	Getriebe	Automatik

Zustandsbericht

Wertmindernde Faktoren

Nr.	Bauteilgruppe	Beschreibung
1	Sitz vorn	Sitzbezug links - porös / rissig - Wertminderung
2	Seitenwand rechts	Seitenwand - Delle(n) - sanft instandsetzen
3	Außenspiegel rechts	Abdeckkappe - verkratzt / verschürft - Smart Repair
4	2.Radsatz	2 Leichtmetallfelgen - verkratzt / verschürft - Wertminderung
5	Seitenwand links	Einstieg - Delle / Lackschaden - instandsetzen und lackieren
6	Seitenwand rechts	Einstieg - Delle / Lackschaden - instandsetzen und lackieren
7	Stoßfänger vorn	Stoßfänger vorn - verkratzt / verschürft - instandsetzen und lackieren
8	Tür hinten links	Tür - Delle(n) - instandsetzen und lackieren
9	Tür hinten rechts	Tür - Delle / Lackschaden - instandsetzen und lackieren
10	Motorhaube	Motorhaube - verkratzt / verschürft - instandsetzen und lackieren

Gebrauchsspuren

Nr.	Bauteilgruppe	Beschreibung
1	Tür hinten links	Türkante - verkratzt / verschürft - kein Abzug
2	Karosserie	Karosserie (Steinschläge) - Kratzer - kein Abzug
3	Verglasung	Frontscheibe (Steinschläge) - kein Abzug

Fehlteile

Fehlteil

Festgestellte Nachlackierungen

Nr.	Ort
	Keine feststellbar

TÜV SÜD Auto Service GmbH **Besichtigungsort**
Römeräcker 1 SAP Walldorf
76351 Linkenheim - Hochstetten 69190 Walldorf

Besichtigungsdatum: 12.06.2026
Protokollnummer: 45906621
Anlieferungsdatum: 12.06.2026



Hauptbereifung

Achse	Reifengröße	Hersteller	Reifentyp	Profiltiefe	Verktgl.	Zul.
1	215/65 R17 103H	Pirelli	Winterreifen	4mm - 4mm	i.O.	
2	215/65 R17 99H	Continental	Winterreifen	7mm - 7mm	i.O.	

Zusatzbereifung

Achse	Reifengröße	Hersteller	Reifentyp	Profiltiefe	Verktgl.	Zul.
1	205/55 R19 97V	Michelin	Sommerreifen	5mm - 5mm	i.O.	
2	205/55 R19 97V	Michelin	Sommerreifen	5mm - 5mm	i.O.	

Der Verschleißzustand sowie evtl. Schäden an der Bereifung sind wertmäßig berücksichtigt.

Bemerkungen

Keine Gewähr auf Vollständigkeit und
Richtigkeit der angezeigten Ausstattung.
Techn. Änderungen vorbehalten
Das Fahrzeug weist dem Alter, der Laufleistung und dem
Einsatzzweck entsprechende Gebrauchsspuren auf.
elektr. Komponenten geprüft, i. O.

Lackwerte geprüft, i. O.

TÜV SÜD Auto Service GmbH **Besichtigungsort**
Römeräcker 1 SAP Walldorf
76351 Linkenheim - Hochstetten 69190 Walldorf

Besichtigungsdatum: 12.06.2026
Protokollnummer: 45906621
Anlieferungsdatum: 12.06.2026



Angaben zum Fahrzeug

Hersteller	Peugeot	Besichtigungszustand	ausreichend
Typ/Modell	5008	Laufleistung (abgelesen)	117.033 km
Fahrgestellnummer	VF3M45GFUMS148164	Erstzulassung	14.07.2021

Angaben zum Auftrag:

Auftragsgemäß erfolgte die Fahrzeugzustandsbewertung in demontagefreien Zustand.

Fahrzeug-Identifizierung:

Die Fahrzeug-Identifizierungsnummer (FIN) wurde am Fahrzeug abgelesen und die Übereinstimmung im Verlauf der Besichtigung durch den Unterzeichner mit den vorgelegten Unterlagen festgestellt.

Besichtigungsbedingungen:

Die Besichtigungsbedingungen waren zur Beurteilung des Fahrzeuges ausreichend.

Allgemeinzustand:

Das Fahrzeug weist dem Alter und Einsatzzweck entsprechende Gebrauchsspuren auf.

Übersichtsfotos



Abbildung 1: Schräg vorne



Abbildung 2: Schräg vorne



Abbildung 3: Schräg hinten



Abbildung 4: Schräg hinten



Abbildung 5: Innenraum



Abbildung 6: Innenraum



Abbildung 7: Innenraum



Abbildung 8: Innenraum



Abbildung 9: Innenraum



Abbildung 10: Sonstiges



Abbildung 11: Sonstiges

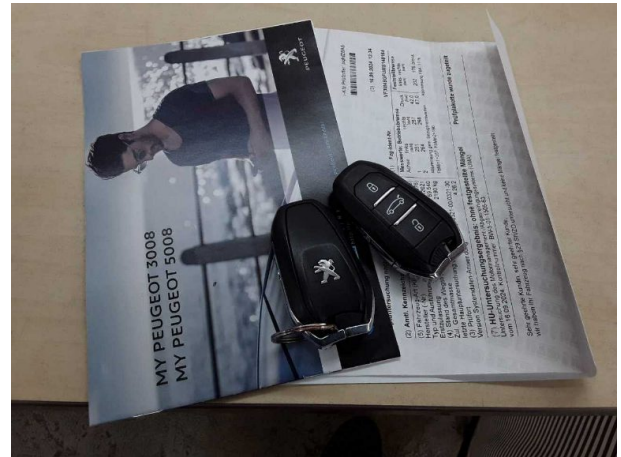

Abbildung 12: Sonstiges

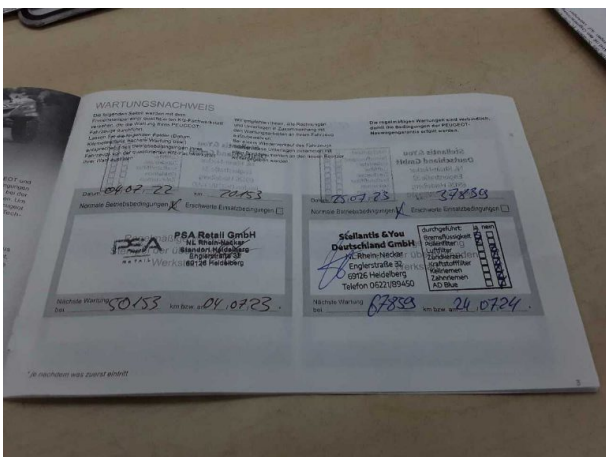

Abbildung 13: Sonstiges

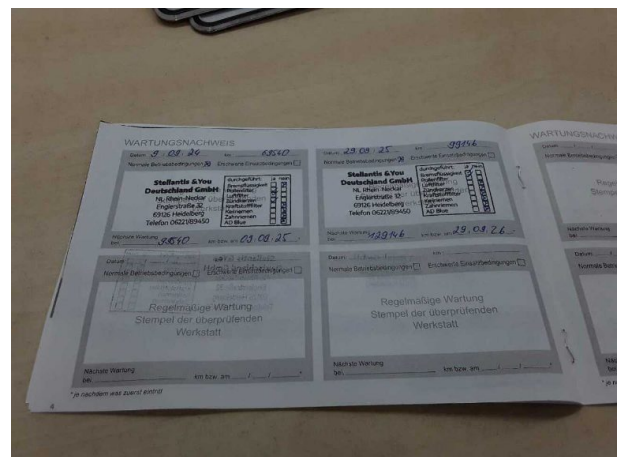

Abbildung 14: Sonstiges



Abbildung 15: Sonstiges



Abbildung 16: Sonstiges



Abbildung 17: Sonstiges



Abbildung 18: Sonstiges

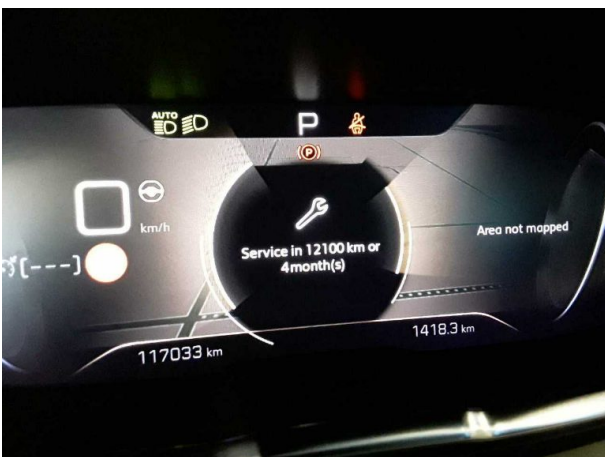

Abbildung 19: Sonstiges



Abbildung 20: Sonstiges



Abbildung 21: Sonstiges



Abbildung 22: Sonstiges



Abbildung 23: Sonstiges



Abbildung 24: Sonstiges

Beschädigungsfotos



Beschädigung #1: Sitz vorn: Sitzbezug links - porös / rissig - Wertminderung



Beschädigung #2: Seitenwand rechts: Seitenwand - Delle(n) - sanft instandsetzen

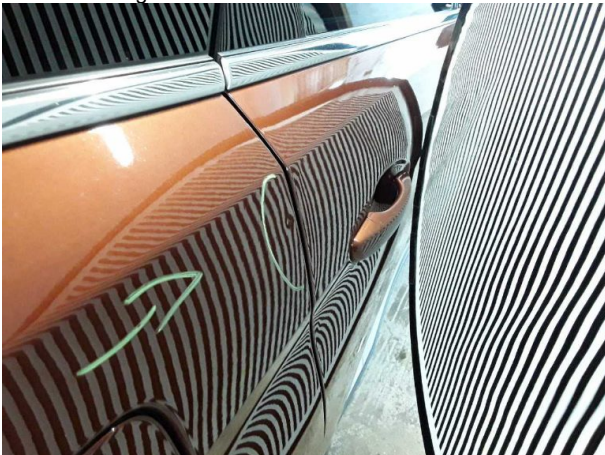

Beschädigung #2: Seitenwand rechts: Seitenwand - Delle(n) - sanft instandsetzen



Beschädigung #3: Außenspiegel rechts: Abdeckkappe - verkratzt / verschürft - Smart Repair



Beschädigung #4: 2.Radsatz: 2 Leichtmetallfelgen - verkratzt / verschürft - Wertminderung



Beschädigung #4: 2.Radsatz: 2 Leichtmetallfelgen - verkratzt / verschürft - Wertminderung



Beschädigung #4: 2.Radsatz: 2 Leichtmetallfelgen - verkratzt / verschürft - Wertminderung



Beschädigung #5: Seitenwand links: Einstieg - Delle / Lackschaden - instandsetzen und lackieren



Beschädigung #5: Seitenwand links: Einstieg - Delle / Lackschaden - instandsetzen und lackieren



Beschädigung #5: Seitenwand links: Einstieg - Delle / Lackschaden - instandsetzen und lackieren



Beschädigung #6: Seitenwand rechts: Einstieg - Delle / Lackschaden - instandsetzen und lackieren



Beschädigung #6: Seitenwand rechts: Einstieg - Delle / Lackschaden - instandsetzen und lackieren



Beschädigung #6: Seitenwand rechts: Einstieg - Delle / Lackschaden - instandsetzen und lackieren



Beschädigung #7: Stossfänger vorn: Stossfänger vorn - verkratzt / verschürft - instandsetzen und lackieren



Beschädigung #7: Stossfänger vorn: Stossfänger vorn - verkratzt / verschürft - instandsetzen und lackieren



Beschädigung #7: Stossfänger vorn: Stossfänger vorn - verkratzt / verschürft - instandsetzen und lackieren



Beschädigung #8: Tür hinten links: Tür - Delle(n) - instandsetzen und lackieren

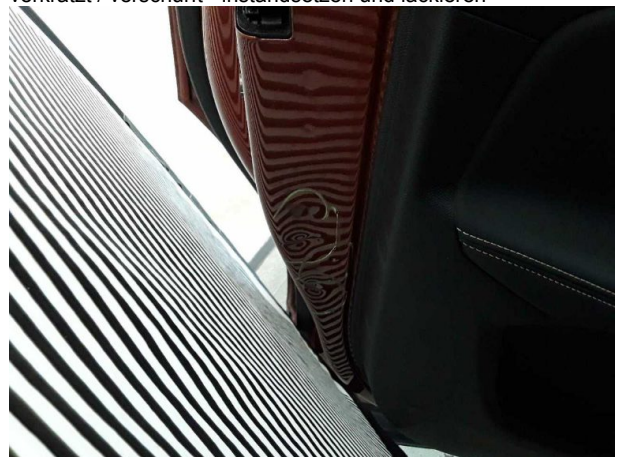

Beschädigung #8: Tür hinten links: Tür - Delle(n) - instandsetzen und lackieren

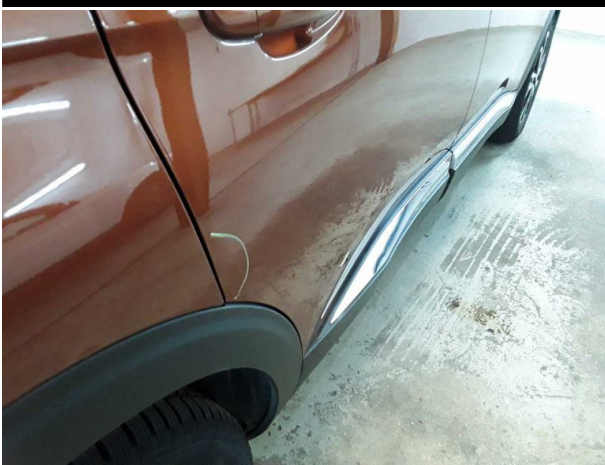

Beschädigung #9: Tür hinten rechts: Tür - Delle / Lackschaden - instandsetzen und lackieren

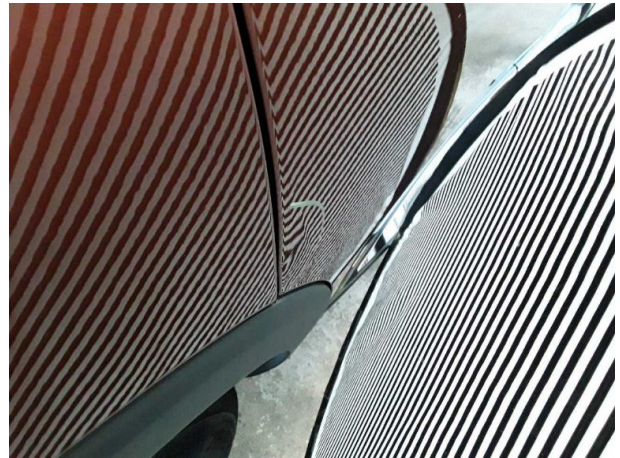

Beschädigung #9: Tür hinten rechts: Tür - Delle / Lackschad... - instandsetzen und lackieren



Beschädigung #9: Tür hinten rechts: Tür - Delle / Lackschaden - instandsetzen und lackieren



Beschädigung #10: Motorhaube: Motorhaube - verkratzt / verschürft - instandsetzen und lackieren

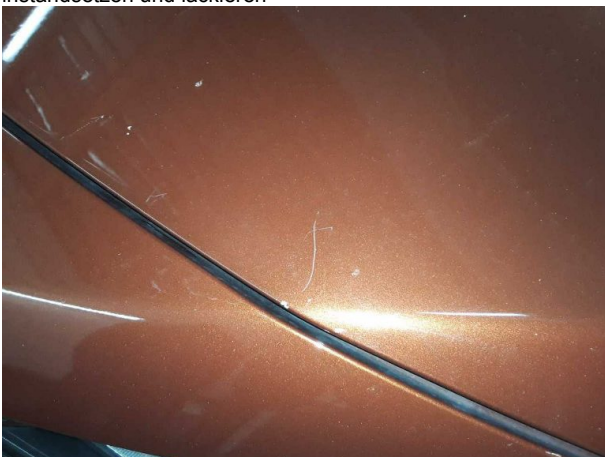

Beschädigung #10: Motorhaube: Motorhaube - verkratzt / verschürft - instandsetzen und lackieren



Checkliste

Vorhanden	Name
<input type="checkbox"/>	ABE
<input type="checkbox"/>	Abschleppöse
<input type="checkbox"/>	Anhängekupplung abnehmbar
<input type="checkbox"/>	Antenne
<input type="checkbox"/>	Bordbuchmappe
<input type="checkbox"/>	Bordwerkzeug
<input type="checkbox"/>	Consumer Kabelkit
<input type="checkbox"/>	Fernbedienung Standheizung
<input type="checkbox"/>	Ladekabel
<input type="checkbox"/>	Laderaumabdeckung / Rollo
<input type="checkbox"/>	Leichtmetallfelgensatz komplett
<input type="checkbox"/>	Navigations Datenträger
<input type="checkbox"/>	Schlüssel Anhängerkupplung
<input type="checkbox"/>	Serviceheft
<input type="checkbox"/>	Tirefit Füllmittel
<input type="checkbox"/>	Tirefit komplett
<input type="checkbox"/>	Tirefit Kompressor
<input type="checkbox"/>	Windschott



VF3M45GFUMS148164

Vehicle details

Operator		Inspection condition	sufficient
License number		Mileage (Read)	117,033 km
Manufacturer	Peugeot	Next maintenance in	4 Monat(e)
Type / Model	5008	Main inspection (Report on hand)	09/2026
Vehicle Identification number	VF3M45GFUMS148164	Power / Engine displacement	133 kW / 1,598 ccm
First registration	14 Jul 2021	Upholstery/Colour	/
Last maintenance	09/2025, 99,146 km	Paintwork	
Fuel type	Petrol	Gearbox	Automatic

Zustandsbericht

Value reducing factors

No.	Component group	Description
1	Seat - front	Seat cover - left side - Porous / cracked - Loss in value
2	Side panel - rear right side	Side panel - dent(s) - Smooth repair work
3	Wing mirror - right side	Cap - Scratched - Smart repair
4	2nd wheel set	2 alloy rims - Scratched - Loss in value
5	Side panel - rear left side	Sill - Dent / paintcoat damage - Repair and paint
6	Side panel - rear right side	Sill - Dent / paintcoat damage - Repair and paint
7	Front bumper	Front bumper - Scratched - Repair and paint
8	Door - rear left side	Door - dent(s) - Repair and paint
9	Door - rear right side	Door - Dent / paintcoat damage - Repair and paint
10	Bonnet	Bonnet - Scratched - Repair and paint

Wear and tear

No.	Component group	Description
1	Door - rear left side	Door edge - Scratched - No deduction
2	Body	Body (Steinschläge) - Scratch(es) - No deduction
3	Vehicle glazing	Windscreen (Steinschläge) - No deduction

Missing parts

Missing part

Detected repainting

No.	Location
	None detectable

TÜV SÜD Auto Service GmbH
Römeräcker 1
76351 Linkenheim - Hochstetten

Inspection location
SAP Walldorf
69190 Walldorf

Inspection date: 12 Jun 2026
Protocol number: 45906621
Delivery date: 12 Jun 2026



Main tyres

Axle	Tyre size	Manufacturer	Type of tyre	Tread depth	Roadworthy	Permissibility
1	215/65 R17 103H	Pirelli	Winter tyres	4mm - 4mm	o.k.	
2	215/65 R17 99H	Continental	Winter tyres	7mm - 7mm	o.k.	

Additional tyres

Axle	Tyre size	Manufacturer	Type of tyre	Tread depth	Roadworthy	Permissibility
1	205/55 R19 97V	Michelin	Summer tyres	5mm - 5mm	o.k.	
2	205/55 R19 97V	Michelin	Summer tyres	5mm - 5mm	o.k.	

The wear and tear condition and possible damages to the tyres are considered in the value.

Comments

Keine Gewähr auf Vollständigkeit und
Richtigkeit der angezeigten Ausstattung.
Techn. Änderungen vorbehalten
Das Fahrzeug weist dem Alter, der Laufleistung und dem
Einsatzzweck entsprechende Gebrauchsspuren auf.
elektr. Komponenten geprüft, i. O.

Lackwerte geprüft, i. O.

TÜV SÜD Auto Service GmbH
Römeräcker 1
76351 Linkenheim - Hochstetten

Inspection location
SAP Walldorf
69190 Walldorf

Inspection date: 12 Jun 2026
Protocol number: 45906621
Delivery date: 12 Jun 2026



Vehicle details

Manufacturer	Peugeot	Inspection condition	sufficient
Type / Model	5008	Mileage (Read)	117,033 km
Vehicle Identification number	VF3M45GFUMS148164	First registration	14 Jul 2021

Details of the order:

In accordance with the contract, the evaluation of vehicle's condition was performed without the vehicle being disassembled.

Vehicle identification:

The vehicle identification number (VIN) was read from the vehicle and its conformity with the submitted documents was confirmed by the undersigned during the inspection.

Inspection conditions:

The inspection conditions were sufficient for the assessment of the vehicle.

General condition:

The vehicle shows traces of wear and tear corresponding to its age and purpose

Overview pictures



Figure 1: Diagonal front



Figure 2: Diagonal front



Figure 3: Diagonal rear



Figure 4: Diagonal rear



Figure 5: Interior



Figure 6: Interior



Figure 7: Interior



Figure 8: Interior



Figure 9: Interior

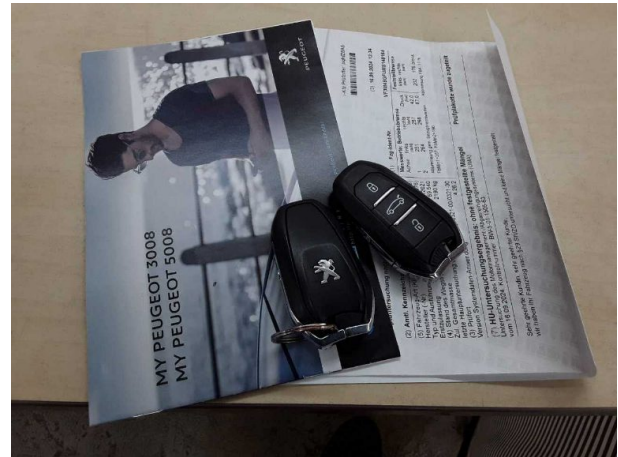

Figure 10: Misc.

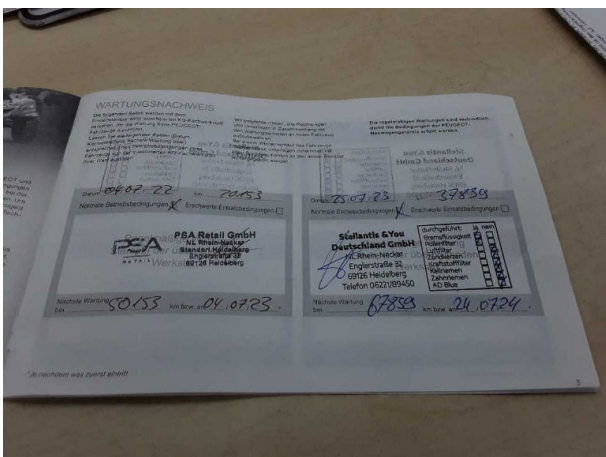

Figure 11: Misc.

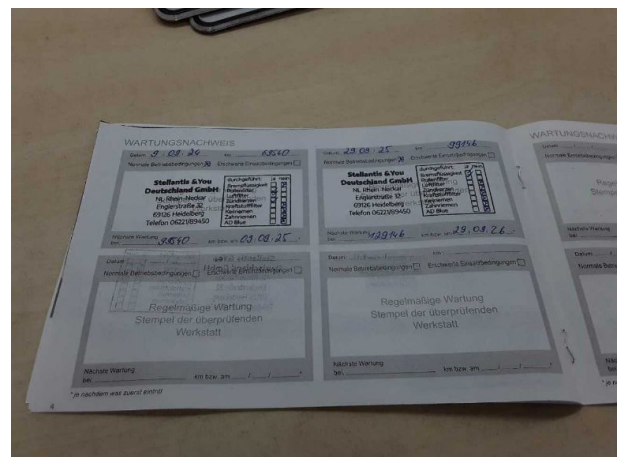

Figure 12: Misc.



Figure 13: Misc.



Figure 14: Misc.



Figure 15: Misc.



Figure 16: Misc.

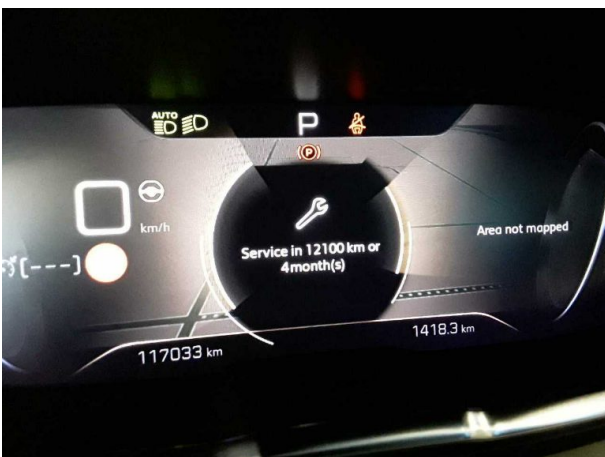

Figure 17: Misc.



Figure 18: Misc.



Figure 19: Misc.



Figure 20: Misc.



Figure 21: Misc.



Figure 22: Misc.



Figure 23: Misc.



Figure 24: Misc.

Pictures of damage



Damage #1: Seat - front: Seat cover - left side - Porous / cracked - Loss in value



Damage #2: Side panel - rear right side: Side panel - dent(s) - Smooth repair work

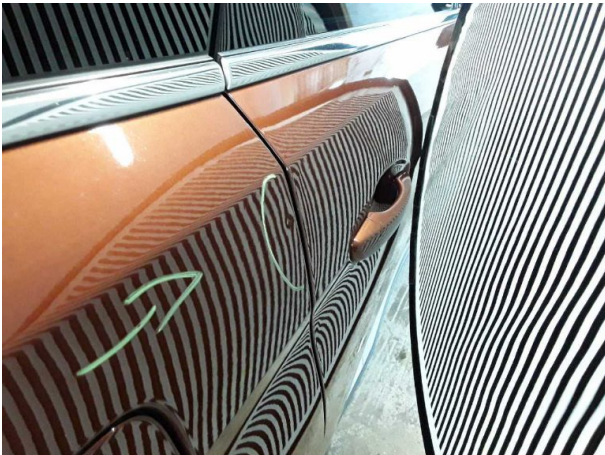

Damage #2: Side panel - rear right side: Side panel - dent(s) - Smooth repair work



Damage #3: Wing mirror - right side: Cap - Scratched - Smart repair



Damage #4: 2nd wheel set: 2 alloy rims - Scratched - Loss in value



Damage #4: 2nd wheel set: 2 alloy rims - Scratched - Loss in value



Damage #4: 2nd wheel set: 2 alloy rims - Scratched - Loss in value



Damage #5: Side panel - rear left side: Sill - Dent / paintcoat damage - Repair and paint



Damage #5: Side panel - rear left side: Sill - Dent / paintcoat damage - Repair and paint



Damage #5: Side panel - rear left side: Sill - Dent / paintcoat damage - Repair and paint



Damage #6: Side panel - rear right side: Sill - Dent / paintcoat damage - Repair and paint

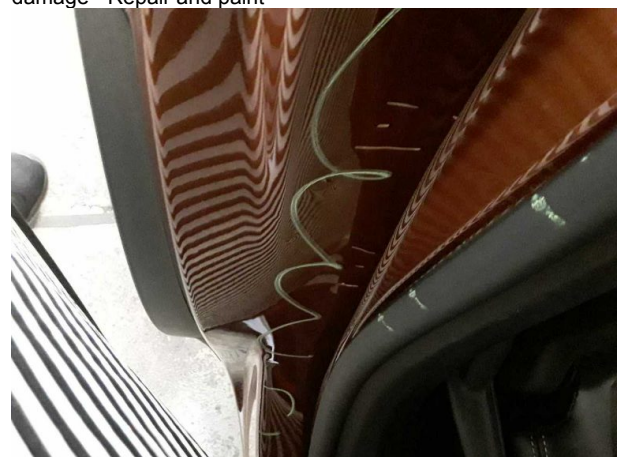

Damage #6: Side panel - rear right side: Sill - Dent / paintcoat damage - Repair and paint



Damage #6: Side panel - rear right side: Sill - Dent / paintcoat damage - Repair and paint



Damage #7: Front bumper: Front bumper - Scratched - Repair and paint

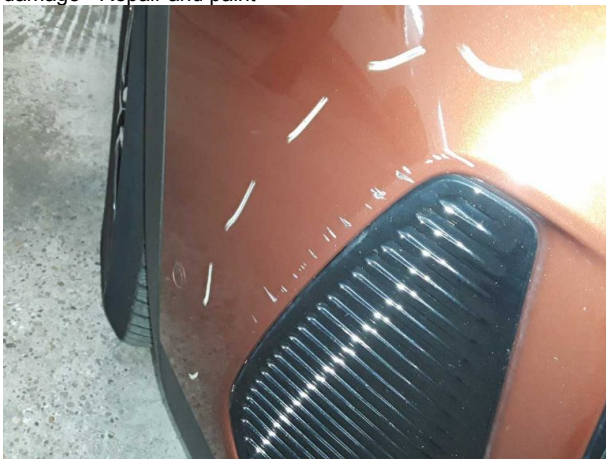

Damage #7: Front bumper: Front bumper - Scratched - Repair and paint



Damage #7: Front bumper: Front bumper - Scratched - Repair and paint



Damage #8: Door - rear left side: Door - dent(s) - Repair and paint

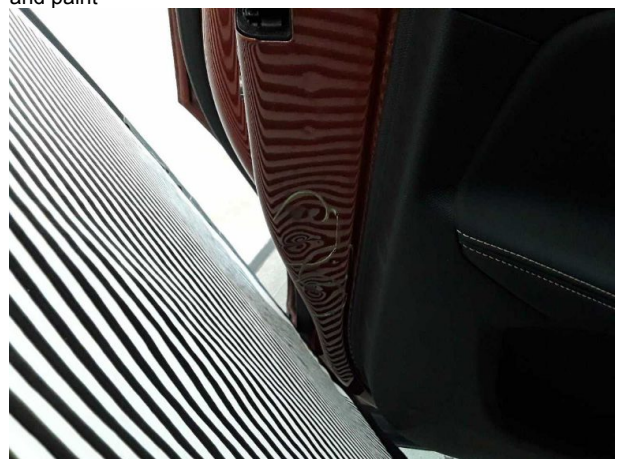

Damage #8: Door - rear left side: Door - dent(s) - Repair and paint

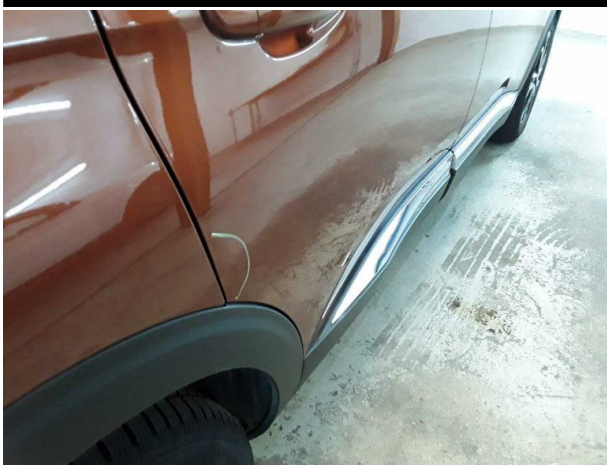

Damage #9: Door - rear right side: Door - Dent / paintcoat damage - Repair and paint

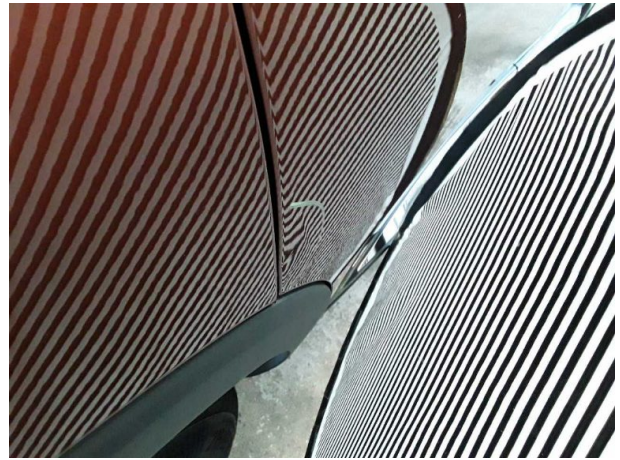

Damage #9: Door - rear right side: Door - Dent / paintcoat damage - Repair and paint



Damage #9: Door - rear right side: Door - Dent / paintcoat damage - Repair and paint



Damage #10: Bonnet: Bonnet - Scratched - Repair and paint



Damage #10: Bonnet: Bonnet - Scratched - Repair and paint