

03.07.2026

Fahrzeugbeschreibung

Fahrzeug: VOLVO XC40 T4 Recharge Essential Sports Utility Vehicle 5-türig 1477 ccm 211 PS / 155 KW Elektrisch 7-Gang Automatik

Amtliches Kennzeichen:	HD -PG 0282E	Fahrgestell-Nummer:	YV1XZBWVFN2787224
Vertrags-Nummer:	51923081	Erstzulassung:	23.05.2022
Internes KZ:	15048519	Kilometer-Stand:	0

Unfall/Schaden: Dem Verkäufer wurden keine unfallbedingten Beschädigungen am Fahrzeug angezeigt.

Ausstattung:

VOLVO XC40 T4 Recharge Essential Sports Utility Vehicle 5-türig 1477 ccm 211 PS/ 155 KW Elektrisch 7-Gang Automatik

Lackierung: _____ Polsterung: _____ Telefontyp: _____

Listenpreis ohne Sonderausstattung in EUR (vor Mwst.) **0,00**

Sonderausstattung in EUR (vor Mwst.):

Listenpreis gesamt in EUR (vor Mwst.) **0,00**

Technische Daten

(Angaben basieren auf Herstellerangaben*)

Fahrzeug:	VOLVO XC40 T4 Recharge Essential Sports Utility Vehicle5-türig 1477 ccm 211 PS / 155 KW Elektrisch 7-Gang Automatik		
Modelljahr:	2023		
kW / PS:	155 / 211	Hubraum:	1477
Getriebe:	Automatik	Anzahl Gänge:	7
Emissionsgruppe:	I2	CO2 (g/km):	41
durchschn. Verbr./100 Km:	1,800	Tankinhalt:	48
Max. Km/h:	180	Beschl. 0-100 Km/h in Sec.:	8,500
Leergewicht (kg):	1812	zul. Gewicht (kg):	2290

* Angaben ohne Gewähr

29672/29602

Unfall-/Schadenspiegel

Vertrags-Nummer: 51923081
Amtliches Kennzeichen: HD -PG 0282E
Übersicht erstellt am: 03.07.2026

Für das Fahrzeug gem. o.g. Leasingvertrag, Fahrzeugtyp

VOLVO XC40 T4 Recharge Essential Sports Utility Vehicle5-türig 1477 ccm 211 PS / 155 KW Elektrisch 7-Gang Automatik

wurden uns während der Vertragslaufzeit nachfolgende Beschädigungen angezeigt:

<i>Datum</i>	<i>SNR</i>	<i>Verursacher</i>	<i>Beschädigung</i>	<i>Reparatur erfolgt *</i>	<i>Gutachten vorhanden *</i>
--------------	------------	--------------------	---------------------	--------------------------------	----------------------------------

* Sofern für eine Schadennummer mehrere Beschädigungen angegeben sind, gilt der Eintrag in dieser Spalte für die gesamte Schadennummer.

Unfall-/Schadenspiegel zur Kenntnis genommen:

Datum und Unterschrift Käufer

Wartungsreport

Vertrags-Nummer: 51923081
Amtliches Kennzeichen: HD -PG 0282E
Übersicht erstellt am: 03.07.2026

Für das Fahrzeug gem. o.g. Leasingvertrag, Fahrzeugtyp

VOLVO XC40 T4 Recharge Essential Sports Utility Vehicle 5-türig 1477 ccm 211 PS / 155 KW Elektrisch 7-Gang Automatik

wurden uns während der Vertragslaufzeit nachfolgende Wartungen angezeigt:

<i>Datum</i>	<i>Km-Stand</i>	<i>Art der Wartung</i>
27.04.2023	14595	Wartungszusatzumfänge
27.04.2023	14595	Wartungszusatzumfänge
27.04.2023	14595	Inspektion und Wartung
27.04.2023	14595	Inspektion und Wartung

Wartungsreport zur Kenntnis genommen:

Datum und Unterschrift Käufer

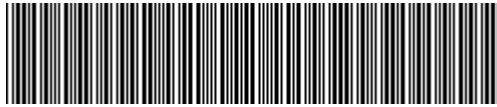

YV1XZBWVFN2787224

Angaben zum Fahrzeug

Halter		Besichtigungszustand	bedingt: Licht/Nässe/Schmutz
Kennzeichen		Laufleistung (abgelesen)	70.194 km
Hersteller	Volvo	Restlauf bis Service	0 km
Typ/Modell	XC40	HU (Bericht lag vor)	05/2027
Fahrgestellnummer	YV1XZBWVFN2787224	Leistung / Hubraum	95 kW / 1.477 ccm
Erstzulassung	23.05.2022	Polster/Farbe	/
Letzte Wartung	05/2025, 52.800 km	Lackierung	
Kraftstoffart	Hybr.B/E ext.aufli	Getriebe	Automatik

Zustandsbericht

Wertmindernde Faktoren

Nr.	Bauteilgruppe	Beschreibung
1	Rad/Reifen	Leichtmetallfelge hinten rechts - verkratzt / verschürft - kein Abzug
2	Schweller links	Einstieg - Delle(n) - sanft instandsetzen
3	Stoßfänger vorn	Spoiler - verkratzt / verschürft - Wertminderung
4	Stoßfänger hinten	Stoßfänger hinten - verkratzt / verschürft - Smart Repair
5	Sonstiges	Inspektion/Wartung - fällig - erneuern
6	Stoßfänger vorn	Stoßfänger vorn - verkratzt / verschürft - instandsetzen und lackieren
7	Tür hinten links	Tür - verkratzt / verschürft - instandsetzen und lackieren
8	Tür hinten rechts	Tür - verkratzt / verschürft - instandsetzen und lackieren
9	Tür vorn rechts	Tür - Delle / Lackschaden - instandsetzen und lackieren
10	Heckklappe/-tür	Heckklappe - Delle / Lackschaden - instandsetzen und lackieren

Gebrauchsspuren

Nr.	Bauteilgruppe	Beschreibung
1	Heckklappe/-tür	Heckklappe - beklebt/ beschriftet - kein Abzug
2	Tür vorn links	Türkante - verkratzt / verschürft - kein Abzug
3	Karosserie	Karosserie (Steinschläge) - Kratzer - kein Abzug
4	Verglasung	Frontscheibe (Steinschläge) - kein Abzug

Fehlteile

Fehlteil

Festgestellte Nachlackierungen

Nr. Ort

Keine feststellbar



Hauptbereifung

Achse	Reifengröße	Hersteller	Reifentyp	Profiltiefe	Verktgl.	Zul.
1	235/55 R18 104H	Pirelli	Winterreifen	4mm - 4mm	i.O.	
2	235/55 R18 104H	Pirelli	Winterreifen	6mm - 6mm	i.O.	

Zusatzbereifung

Achse	Reifengröße	Hersteller	Reifentyp	Profiltiefe	Verktgl.	Zul.
1	235/55 R18 100V	Michelin	Sommerreifen	5mm - 5mm	i.O.	
2	235/55 R18 100V	Michelin	Sommerreifen	6mm - 6mm	i.O.	

Der Verschleißzustand sowie evtl. Schäden an der Bereifung sind wertmäßig berücksichtigt.

Bemerkungen

Keine Gewähr auf Vollständigkeit und
Richtigkeit der angezeigten Ausstattung.
Techn. Änderungen vorbehalten
Das Fahrzeug weist dem Alter, der Laufleistung und dem
Einsatzzweck entsprechende Gebrauchsspuren auf.
elektr. Komponenten geprüft, i. O.

Lackwerte geprüft, i. O.

Fahrzeug war zum Zeitpunkt der Besichtigung verschmutzt, weitere Beschädigungen können nicht ausgeschlossen werden.

TÜV SÜD Auto Service GmbH **Besichtigungsort**
Römeräcker 1 SAP Walldorf
76351 Linkenheim - Hochstetten 69190 Walldorf

Besichtigungsdatum: 17.06.2026
Protokollnummer: 45989485
Anlieferungsdatum: 17.06.2026



Angaben zum Fahrzeug

Hersteller	Volvo	Besichtigungszustand	bedingt: Licht/Nässe/Schmutz
Typ/Modell	XC40	Laufleistung (abgelesen)	70.194 km
Fahrgestellnummer	YV1XZBWVFN2787224	Erstzulassung	23.05.2022

Angaben zum Auftrag:

Auftragsgemäß erfolgte die Fahrzeugzustandsbewertung in demontagefreien Zustand.

Fahrzeug-Identifizierung:

Die Fahrzeug-Identifizierungsnummer (FIN) wurde am Fahrzeug abgelesen und die Übereinstimmung im Verlauf der Besichtigung durch den Unterzeichner mit den vorgelegten Unterlagen festgestellt.

Besichtigungsbedingungen:

Eine ordnungsgemäße Sichtprüfung der Lackierung und der Karosserie war wegen unzureichender Lichtverhältnisse/ Nässe oder Verschmutzung nur eingeschränkt möglich.

Allgemeinzustand:

Das Fahrzeug weist dem Alter und Einsatzzweck entsprechende Gebrauchsspuren auf.

Übersichtsfotos



Abbildung 1: Schräg vorne



Abbildung 2: Schräg vorne



Abbildung 3: Schräg hinten



Abbildung 4: Schräg hinten



Abbildung 5: Innenraum



Abbildung 6: Innenraum

TÜV SÜD Auto Service GmbH
Römeräcker 1
76351 Linkenheim - Hochstetten

Besichtigungsort
SAP Walldorf
69190 Walldorf

Besichtigungsdatum: 17.06.2026
Protokollnummer: 45989485
Anlieferungsdatum: 17.06.2026



Abbildung 7: Innenraum



Abbildung 8: Innenraum



Abbildung 9: Innenraum



Abbildung 10: Sonstiges



Abbildung 11: Sonstiges

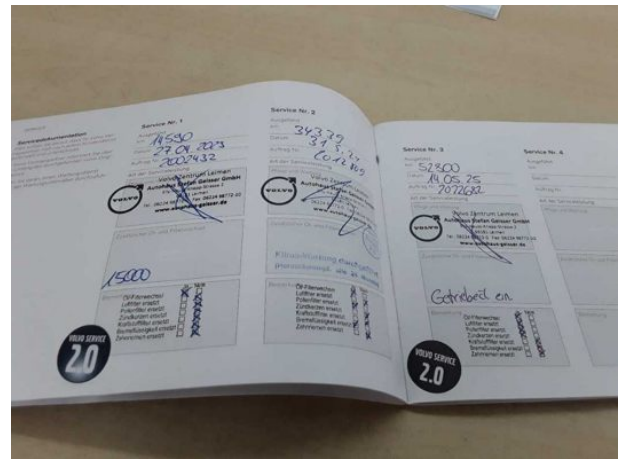

Abbildung 12: Sonstiges



Abbildung 13: Sonstiges



Abbildung 14: Sonstiges

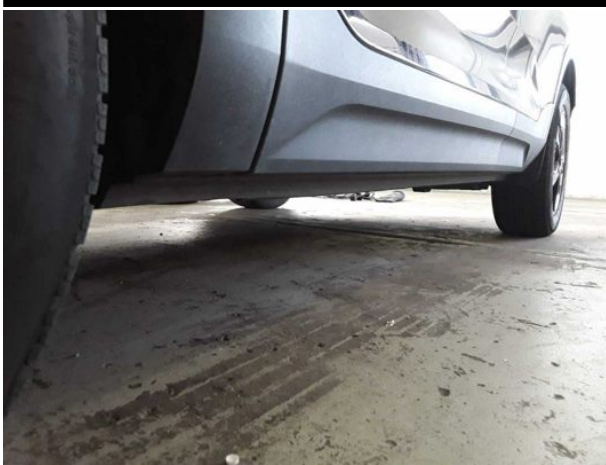

Abbildung 15: Sonstiges



Abbildung 16: Sonstiges



Abbildung 17: Sonstiges



Abbildung 18: Sonstiges



Abbildung 19: Sonstiges



Abbildung 20: Sonstiges



Abbildung 21: Sonstiges



Abbildung 22: Sonstiges



Abbildung 23: Sonstiges



Beschädigungsfotos

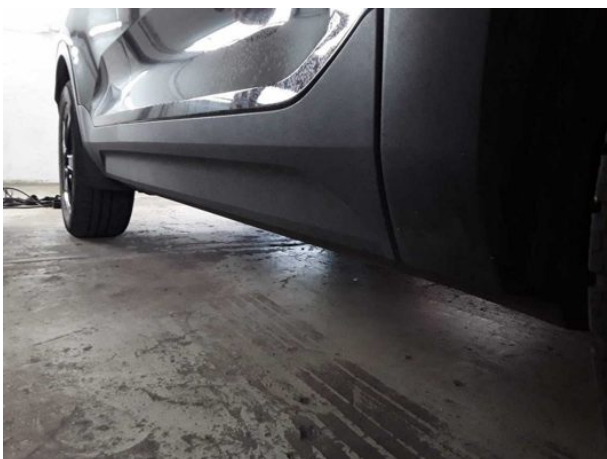

Beschädigung #1: Rad/Reifen: Leichtmetallfelge hinten rechts - verkratzt / verschürft - kein Abzug



Beschädigung #1: Rad/Reifen: Leichtmetallfelge hinten rechts - verkratzt / verschürft - kein Abzug



Beschädigung #2: Schweller links: Einstieg - Delle(n) - sanft instandsetzen



Beschädigung #2: Schweller links: Einstieg - Delle(n) - sanft instandsetzen



Beschädigung #3: Stossfänger vorn: Spoiler - verkratzt / versch...
- Wertminderung



Beschädigung #3: Stossfänger vorn: Spoiler - verkratzt / verschürft - Wertminderung



Beschädigung #4: Stossfänger hinten: Stossfänger hinten - verkratzt / verschürft - Smart Repair



Beschädigung #4: Stossfänger hinten: Stossfänger hinten - verkratzt / verschürft - Smart Repair



Beschädigung #4: Stossfänger hinten: Stossfänger hinten - verkratzt / verschürft - Smart Repair



Beschädigung #5: Sonstiges: Inspektion/Wartung - fällig - erneuern



Beschädigung #6: Stossfänger vorn: Stossfänger vorn - verkratzt / verschürft - instandsetzen und lackieren



Beschädigung #6: Stossfänger vorn: Stossfänger vorn - verkratzt / verschürft - instandsetzen und lackieren



Beschädigung #6: Stossfänger vorn: Stossfänger vorn - verkratzt / verschürft - instandsetzen und lackieren



Beschädigung #7: Tür hinten links: Tür - verkratzt / verschürft... instandsetzen und lackieren



Beschädigung #7: Tür hinten links: Tür - verkratzt / verschürft - instandsetzen und lackieren



Beschädigung #7: Tür hinten links: Tür - verkratzt / verschürft... instandsetzen und lackieren



Beschädigung #7: Tür hinten links: Tür - verkratzt / verschürft - instandsetzen und lackieren



Beschädigung #8: Tür hinten rechts: Tür - verkratzt / versch... - instandsetzen und lackieren



Beschädigung #8: Tür hinten rechts: Tür - verkratzt / verschürft - instandsetzen und lackieren



Beschädigung #8: Tür hinten rechts: Tür - verkratzt / versch... - instandsetzen und lackieren



Beschädigung #9: Tür vorn rechts: Tür - Delle / Lackschaden - instandsetzen und lackieren



Beschädigung #9: Tür vorn rechts: Tür - Delle / Lackschade... - instandsetzen und lackieren



Beschädigung #9: Tür vorn rechts: Tür - Delle / Lackschaden - instandsetzen und lackieren

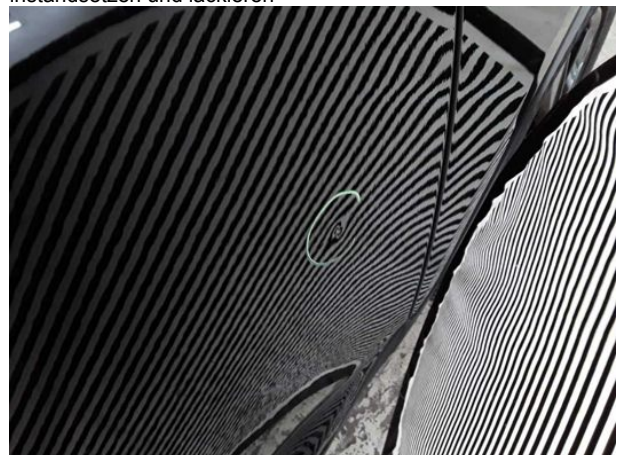

Beschädigung #9: Tür vorn rechts: Tür - Delle / Lackschade... - instandsetzen und lackieren



Beschädigung #10: Heckklappe/-tür: Heckklappe - Delle / Lackschaden - instandsetzen und lackieren



Beschädigung #10: Heckklappe/-tür: Heckklappe - Delle / Lackschaden - instandsetzen und lackieren



Beschädigung #10: Heckklappe/-tür: Heckklappe - Delle / Lackschaden - instandsetzen und lackieren



Beschädigung #10: Heckklappe/-tür: Heckklappe - Delle / Lackschaden - instandsetzen und lackieren



Checkliste

Vorhanden	Name
<input type="checkbox"/>	ABE
<input type="checkbox"/>	Abschleppöse
<input type="checkbox"/>	Anhängekupplung abnehmbar
<input type="checkbox"/>	Antenne
<input type="checkbox"/>	Bordbuchmappe
<input type="checkbox"/>	Bordwerkzeug
<input type="checkbox"/>	Consumer Kabelkit
<input type="checkbox"/>	Fernbedienung Standheizung
<input type="checkbox"/>	Ladekabel
<input type="checkbox"/>	Laderaumabdeckung / Rollo
<input type="checkbox"/>	Leichtmetallfelgensatz komplett
<input type="checkbox"/>	Navigations Datenträger
<input type="checkbox"/>	Schlüssel Anhängerkupplung
<input type="checkbox"/>	Serviceheft
<input type="checkbox"/>	Tirefit Füllmittel
<input type="checkbox"/>	Tirefit komplett
<input type="checkbox"/>	Tirefit Kompressor
<input type="checkbox"/>	Windschott

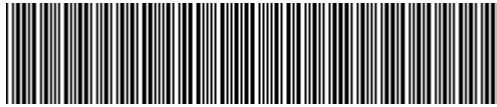

YV1XZBWVFN2787224

Vehicle details

Operator		Inspection condition	Conditional: Light/moisture/dirt
License number		Mileage (Read)	70,194 km
Manufacturer	Volvo	Next maintenance in	0 km
Type / Model	XC40	Main inspection (Report on hand)	05/2027
Vehicle Identification number	YV1XZBWVFN2787224	Power / Engine displacement	95 kW / 1,477 ccm
First registration	23 May 2022	Upholstery/Colour	/
Last maintenance	05/2025, 52,800 km	Paintwork	
Fuel type	Hybr.B/E ext.auf	Gearbox	Automatic

Zustandsbericht

Value reducing factors

No.	Component group	Description
1	Wheel / tyres	Alloy rim - rear right side - Scratched - No deduction
2	Sill - left side	Sill - dent(s) - Smooth repair work
3	Front bumper	Spoiler - Scratched - Loss in value
4	Rear bumper	Rear bumper - Scratched - Smart repair
5	Misc.	Inspection / maintenance - Due - Replace
6	Front bumper	Front bumper - Scratched - Repair and paint
7	Door - rear left side	Door - Scratched - Repair and paint
8	Door - rear right side	Door - Scratched - Repair and paint
9	Door - front right side	Door - Dent / paintcoat damage - Repair and paint
10	Boot lid / rear door	Boot lid - Dent / paintcoat damage - Repair and paint

Wear and tear

No.	Component group	Description
1	Boot lid / rear door	Boot lid - Glued / labelled - No deduction
2	Door - front left side	Door edge - Scratched - No deduction
3	Body	Body (Steinschläge) - Scratch(es) - No deduction
4	Vehicle glazing	Windscreen (Steinschläge) - No deduction

Missing parts

Missing part

Detected repainting

No.	Location
None detectable	

TÜV SÜD Auto Service GmbH
Römeräcker 1
76351 Linkenheim - Hochstetten

Inspection location
SAP Walldorf
69190 Walldorf

Inspection date: 17 Jun 2026
Protocol number: 45989485
Delivery date: 17 Jun 2026



Main tyres

Axle	Tyre size	Manufacturer	Type of tyre	Tread depth	Roadworthy	Permissibility
1	235/55 R18 104H	Pirelli	Winter tyres	4mm - 4mm	o.k.	
2	235/55 R18 104H	Pirelli	Winter tyres	6mm - 6mm	o.k.	

Additional tyres

Axle	Tyre size	Manufacturer	Type of tyre	Tread depth	Roadworthy	Permissibility
1	235/55 R18 100V	Michelin	Summer tyres	5mm - 5mm	o.k.	
2	235/55 R18 100V	Michelin	Summer tyres	6mm - 6mm	o.k.	

The wear and tear condition and possible damages to the tyres are considered in the value.

Comments

Keine Gewähr auf Vollständigkeit und
Richtigkeit der angezeigten Ausstattung.
Techn. Änderungen vorbehalten
Das Fahrzeug weist dem Alter, der Laufleistung und dem
Einsatzzweck entsprechende Gebrauchsspuren auf.
elektr. Komponenten geprüft, i. O.

Lackwerte geprüft, i. O.

Fahrzeug war zum Zeitpunkt der Besichtigung verschmutzt, weitere Beschädigungen können nicht ausgeschlossen werden.

TÜV SÜD Auto Service GmbH
Römeräcker 1
76351 Linkenheim - Hochstetten

Inspection location
SAP Walldorf
69190 Walldorf

Inspection date: 17 Jun 2026
Protocol number: 45989485
Delivery date: 17 Jun 2026



Vehicle details

Manufacturer	Volvo	Inspection condition	Conditional: Light/moisture/dirt
Type / Model	XC40	Mileage (Read)	70,194 km
Vehicle Identification number	YV1XZBWVFN2787224	First registration	23 May 2022

Details of the order:

In accordance with the contract, the evaluation of vehicle's condition was performed without the vehicle being disassembled.

Vehicle identification:

The vehicle identification number (VIN) was read from the vehicle and its conformity with the submitted documents was confirmed by the undersigned during the inspection.

Inspection conditions:

A proper visual inspection of the paintwork and bodywork was only possible to a limited extent due to insufficient lighting conditions/dampness or dirt.

General condition:

The vehicle shows traces of wear and tear corresponding to its age and purpose



Overview pictures



Figure 1: Diagonal front



Figure 2: Diagonal front



Figure 3: Diagonal rear



Figure 4: Diagonal rear



Figure 5: Interior



Figure 6: Interior

TÜV SÜD Auto Service GmbH
Römeräcker 1
76351 Linkenheim - Hochstetten

Inspection location
SAP Walldorf
69190 Walldorf

Inspection date: 17 Jun 2026
Protocol number: 45989485
Delivery date: 17 Jun 2026



Figure 7: Interior



Figure 8: Interior



Figure 9: Interior

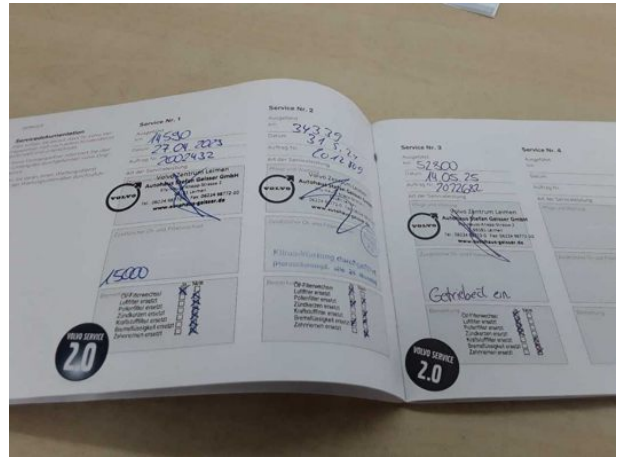

Figure 10: Misc.



Figure 11: Misc.



Figure 12: Misc.



Figure 13: Misc.



Figure 14: Misc.



Figure 15: Misc.



Figure 16: Misc.



Figure 17: Misc.



Figure 18: Misc.



Figure 19: Misc.



Figure 20: Misc.



Figure 21: Misc.



Figure 22: Misc.

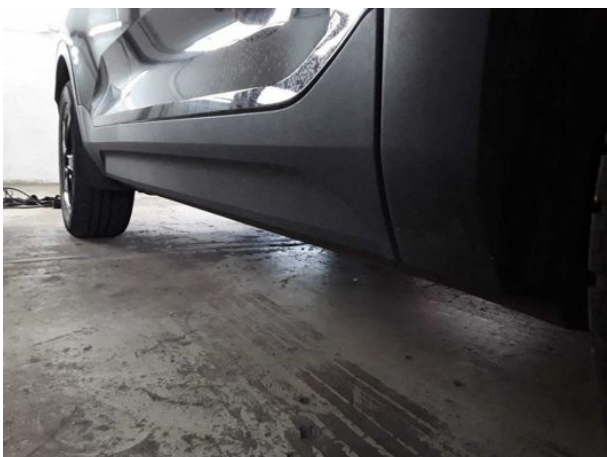

Figure 23: Misc.



Pictures of damage



Damage #1: Wheel / tyres: Alloy rim - rear right side - Scratched - No deduction



Damage #1: Wheel / tyres: Alloy rim - rear right side - Scratched - No deduction



Damage #2: Sill - left side: Sill - dent(s) - Smooth repair work



Damage #2: Sill - left side: Sill - dent(s) - Smooth repair work



Damage #3: Front bumper: Spoiler - Scratched - Loss in value



Damage #3: Front bumper: Spoiler - Scratched - Loss in value



Damage #4: Rear bumper: Rear bumper - Scratched - Smart repair



Damage #4: Rear bumper: Rear bumper - Scratched - Smart repair



Damage #4: Rear bumper: Rear bumper - Scratched - Smart repair



Damage #5: Misc.: Inspection / maintenance - Due - Replace



Damage #6: Front bumper: Front bumper - Scratched - Repair and paint



Damage #6: Front bumper: Front bumper - Scratched - Repair and paint



Damage #6: Front bumper: Front bumper - Scratched - Repair and paint



Damage #7: Door - rear left side: Door - Scratched - Repair a...
paint

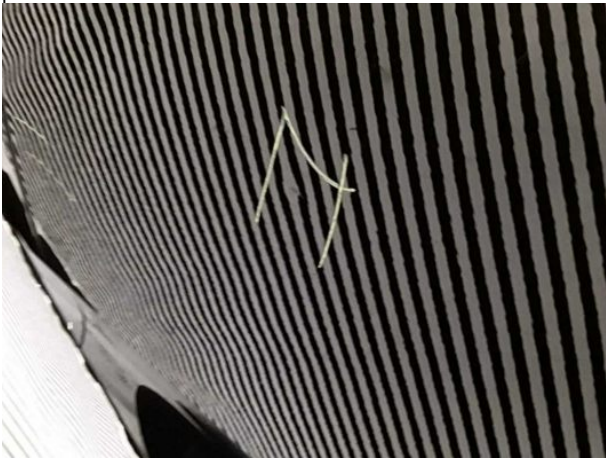

Damage #7: Door - rear left side: Door - Scratched - Repair and
paint



Damage #7: Door - rear left side: Door - Scratched - Repair a...
paint



Damage #7: Door - rear left side: Door - Scratched - Repair and
paint



Damage #8: Door - rear right side: Door - Scratched - Repair
and paint



Damage #8: Door - rear right side: Door - Scratched - Repair and paint



Damage #8: Door - rear right side: Door - Scratched - Repair and paint



Damage #9: Door - front right side: Door - Dent / paintcoat damage - Repair and paint



Damage #9: Door - front right side: Door - Dent / paintcoat damage - Repair and paint



Damage #9: Door - front right side: Door - Dent / paintcoat damage - Repair and paint

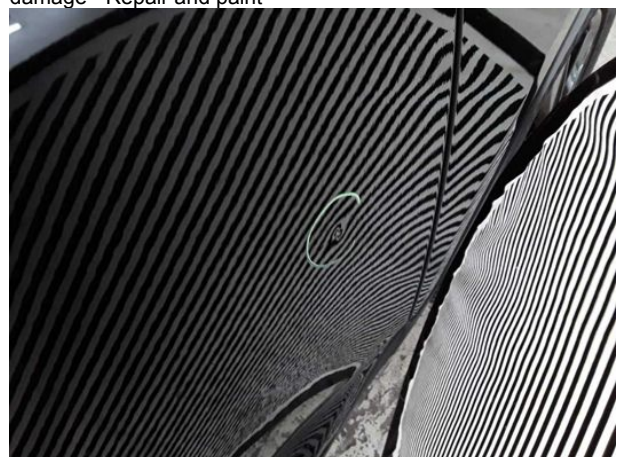

Damage #9: Door - front right side: Door - Dent / paintcoat damage - Repair and paint



Damage #10: Boot lid / rear door: Boot lid - Dent / paintcoat damage - Repair and paint



Damage #10: Boot lid / rear door: Boot lid - Dent / paintcoat damage - Repair and paint



Damage #10: Boot lid / rear door: Boot lid - Dent / paintcoat damage - Repair and paint



Damage #10: Boot lid / rear door: Boot lid - Dent / paintcoat damage - Repair and paint