

Fahrzeugdetails

Fahrgestell-Nr.	VXKUSHPWX SW017051	Erstzulassung	14.03.2025	Außenfarbe	Diamant Schwarz/Karbon Schwarz
Hersteller	OPEL	Kennzeichen	WI-OI 9276	Laufleistung	3 447 km
Modell	MOKKA B GS 1.2 TURBO S/S 100KW 6G	Fahrzeugzustand	Mit Schaden		
Vorschaden vorhanden		Höhe Vorschaden netto	-	Vorschaden kommentar	

Auftragsdaten

Lagerplatz	Frankenbach Schweinfurt		
------------	-------------------------	--	--

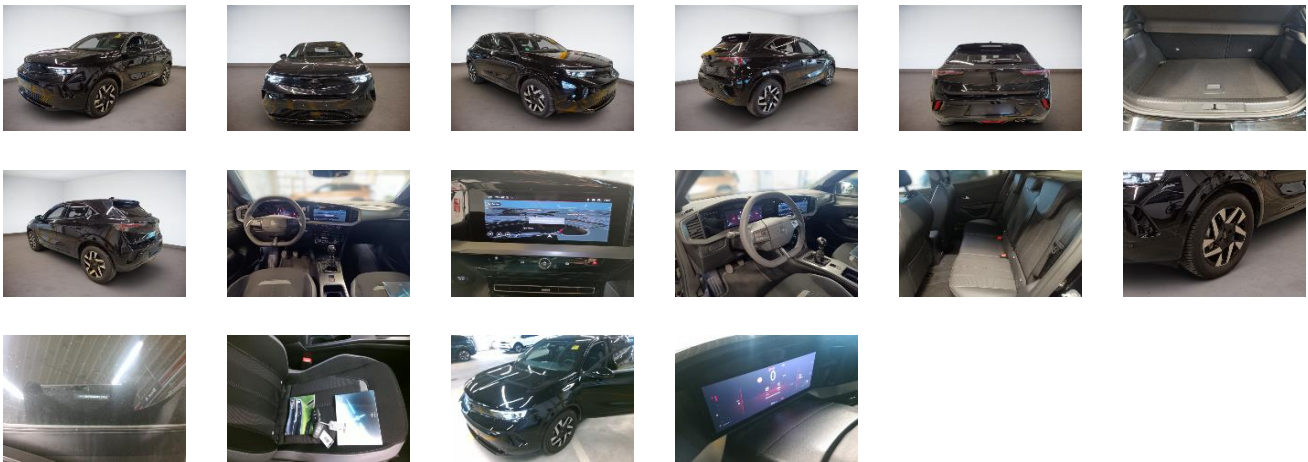

Lose Teile

Bedienungsanleitung Radio	✓
---------------------------	---

Fahrzeugdokumente / Schlüssel

Betriebsanleitung	✓
Serviceheft	✓
Bordmappe komplett	✓
Ersatzschlüssel	✓
Schlüssel	✓
Inspektion	✗

Reifen

Goodyear 215/60/17 H Ganzjahresreifen 7.0 mm



Goodyear 215/60/17 H Ganzjahresreifen 7.0 mm





Goodyear 215/60/17 H Ganzjahresreifen 7.0 mm



Goodyear 215/60/17 H Ganzjahresreifen 7.0 mm



Außenschäden

1		Bauteil	Motorhaube	2		Bauteil	Dach
		Position	-			Position	-
		Beschreibung	Chemiedepot			Beschreibung	Chemiedepot
		Anmerkungen	-			Anmerkungen	-

DEKRA Automotive Solutions

3		<table border="0"> <tr> <td>Bauteil</td> <td>Stoßfänger oberhalb</td> </tr> <tr> <td>Position</td> <td>Hinten</td> </tr> <tr> <td>Beschreibung</td> <td>Kratzer</td> </tr> <tr> <td>Anmerkungen</td> <td>-</td> </tr> </table>	Bauteil	Stoßfänger oberhalb	Position	Hinten	Beschreibung	Kratzer	Anmerkungen	-	4		<table border="0"> <tr> <td>Bauteil</td> <td>Tür</td> </tr> <tr> <td>Position</td> <td>Vorne links</td> </tr> <tr> <td>Beschreibung</td> <td>Kratzer</td> </tr> <tr> <td>Anmerkungen</td> <td>-</td> </tr> </table>	Bauteil	Tür	Position	Vorne links	Beschreibung	Kratzer	Anmerkungen	-
Bauteil	Stoßfänger oberhalb																				
Position	Hinten																				
Beschreibung	Kratzer																				
Anmerkungen	-																				
Bauteil	Tür																				
Position	Vorne links																				
Beschreibung	Kratzer																				
Anmerkungen	-																				

Geschätzte Reparaturkosten

Gesamt netto	260,00€
---------------------	----------------