

1. Alle Antriebsarten außer reinen Elektrofahrzeugen (falls zutreffend)

NEFFZ-Werte	CO <sub>2</sub> -Emissionen		Kraftstoffverbrauch [l/100km]	
	Benzin/ Diesel [g/km]	Gas: CNG/LPG [g/km]	Benzin/ Diesel [l]	Gas: CNG/LPG [m <sup>3</sup> / l]
Innerorts	153	-----	5.8	-----
Außerorts	102	-----	3.9	-----
Kombiniert	121	-----	4.6	-----
Gewicht, kombiniert	-----	-----	-----	-----
Abweichungsfaktor (falls zutreffend): 0.0300				
Differenzierungsfaktor (falls zutreffend): 0				

2. Reine Elektrofahrzeuge und extern aufladbare Hybridelektrofahrzeuge (falls zutreffend)

3. Elektrische Reichweite [km]: -----

3.1. Fahrzeug mit Ökoinnovation(en) ausgestattet: ja

3.2. Allgemeiner Code der Ökoinnovation(en): e13 28

3.2.1. NEFFZ-Einsparungen (falls zutreffend) 3.2.2. WLTP-Einsparungen (falls zutreffend)

Gas (CNG/LPG) [g/km]: ----- Benzin/Diesel [g/km]: 0.78

Gas (CNG/LPG) [g/km]: ----- Sonstige [g/km]: -----

4. Alle Antriebsarten außer reinen Elektrofahrzeugen (falls zutreffend)

WLTP-Werte	CO <sub>2</sub> -Emissionen		Kraftstoffverbrauch [l/100km]	
	Benzin/ Diesel [g/km]	Gas: CNG/LPG [g/km]	Benzin/ Diesel [l]	Gas: CNG/LPG [m <sup>3</sup> / l]
Niedrig	176	-----	6.7	-----
Mittel	135	-----	5.2	-----
Hoch	122	-----	4.7	-----
Extra hoch	148	-----	5.6	-----
Kombiniert	141	-----	5.4	-----
Gewicht, kombiniert	-----	-----	-----	-----

5.1. Reine Elektrofahrzeuge 5.2. Extern aufladbare Hybridelektrofahrzeuge

(falls zutreffend) (falls zutreffend)

Stromverbrauch [Wh/km]: ----- Stromverbrauch (EC AC, weighted) [Wh/km]: -----

Elektrische Reichweite [km]: ----- Elektrische Reichweite (EAER) [km]: -----

Elektrische Reichweite innerorts (EAER city) [km]: -----

51. Bei Fahrzeugen mit besonderer Zweckbestimmung

52. Anmerkungen:

NO.5: max 4632##NO.7: max 1674##NO.30: A1 max 1569##NO.30: A2 max 1542##NO 16.1  
 .. mit Anhänger: +50 kg##NO 16.2: mit Anhänger Achse 2: +80 kg##NO 35.: alt. zu P  
 /os35 mit abw. Werten zu Pos49:##205/55 R17 95V XL#6, SUX17 ET48,5; ##205/60 R16 96  
 V XL#6, SUX16 ET48; ##215/55 R17 94V#6, SUX17 ET52; ##225/45 R18 95W XL#7, OUX18 ET52  
 ; ##215/55 R17 94H M+S#6, SUX17 ET52; ##205/55 R17 95V XL M+S#6, SUX17 ET48,5; ##205/  
 60 R16 96H XL M+S#6, SUX16 ET48; ##205/60 R16 96V XL M+S#6, SUX16 ET48; #

# VOLKSWAGEN

## EG - Übereinstimmungsbescheinigung

Vollständige Fahrzeuge

Der Unterzeichner bestätigt hiermit, dass das Fahrzeug

0.1. Fabrikmarke (Firmenname des Herstellers):

0.2. Typ:

0.2.1. Variante:

0.2.2. Handelsbezeichnung:

0.2.3.1. Kennung der Interpolationsfamilie:

0.2.3.2. Kennung der ATCT-Familie:

0.2.3.3. Kennung der PEWS-Familie:

0.2.3.4. Kennung der Fahwiderstandsfamilie:

0.2.3.5. Kennung der Fahwiderstandsmatrix-Familie:

0.2.3.6. Kennung der Familie periodischer Regenenergie:

0.2.3.7. Kennung der Verdunstungsprüffamilie:

0.4. Fahrzeugklasse:

0.5. Firmenname und Anschrift des Herstellers:

0.6. Anbringungsstelle und Anbringungsart

der vorgeschriebenen Schilder:

Anbringungsstelle der Fahrzeug-

Identifizierungsnummer:

0.9. Firmenname und Anschrift des Bevollmächtigten

des Herstellers:

0.10. Fahrzeug-Identifizierungsnummer:

0.11. Herstellungsdatum des Fahrzeugs:

mit dem in der folgenden Genehmigung beschriebenen Typ in jeder Hinsicht übereinstimmt:

e1\*2001/116\*0211\*57, erteilt am 2020-11-05

zur fortwährenden Teilnahme am Straßenverkehr in Mitgliedsstaaten mit Rechts-

metrische Einheiten für das Geschwindigkeitsmessgerät und metrische

für den Kilometerzähler verwendet werden, zugelassen werden kann.

Wolfsburg 2021-02-26

ppa.

*L. Lederer*

Dr. Clemens Kadow  
 Leiter Technische Konformität

Interne Herstellerdaten



DEU300 B 20890 R11 ZBT II wurde erstellt WVGZZZ1TZMMW025473 HSN:0603  
 CNU000022XOriginal KPNA991872020 000899 00000000 00269



046CC0106137  
 www.PS-Team.de

1. Anzahl der Achsen/Räder: 2 / 4

3. Antriebsachsen (Anzahl, Lage): 1, Achse 1

Gegenseitige Verbindung der Antriebsachsen: -----

3.1. Angabe, ob das Fahrzeug nicht-automatisiert /teilautomatisiert/vollautomatisiert ist: nicht automatisiert

4. Radstand [mm]: 2786

4.1. Achsabstand [mm]: 2786

5. Länge [mm]: 4527

6. Breite [mm]: 1829

7. Höhe [mm]: 1613

13. Masse in fahrbereitem Zustand [kg]: 1633

13.2. Tatsächliche Masse des Fahrzeugs [kg]: 1714

16. Technisch zulässige Höchstmassen: 2310

16.1. Technisch zulässige Gesamtmasse in beladenem Zustand [kg]: 2310

16.2. Technisch zulässige maximale Masse je Achse (1./2.) [kg]: 1150 / 1210

16.4. Technisch zulässige Gesamtmasse der Fahrzeugkombination [kg]: 3860

18. Technisch zulässige maximale Anhängermasse bei Beförderung eines Deichselanhängers [kg]: -----

18.3. Zentralachsanhängers [kg]: 1500

18.4. Ungebremsten Anhängers [kg]: 750

19. Technisch zulässige Stützlast am Kupplungspunkt [kg]: 80

20. Hersteller des Motors: Volkswagen AG

21. Baumusterbezeichnung gemäß Kennzeichnung am Motor: \*DTR??????\*

22. Arbeitsweise: Selbstzündung / 4-Takt

23. Reiner Elektrobetrieb: nein

23.1. Art des [Elektro-]Hybridfahrzeugs: -----

24. Anzahl und Anordnung der Zylinder: 4; in Reihe

25. Hubraum [cm<sup>3</sup>]: 1968

26. Kraftstoff: Diesel

26.1. Einstoffmotor / bivalenter Antrieb / Flexuelmotor / Zweistoffmotor: Fzg. mit Einstoffbetrieb

26.2. Typ des Zweistoffmotors: -----

27. Höchstleistung: 90.00 bei 2750

27.1. Höchste Nutzleistung [kW bei min<sup>-1</sup>] (Verbrennungsmotor):

27.3. Höchste Nutzleistung [kW] (Elektromotor):

27.4. Höchste 30-Minuten-Leistung [kW] (Elektromotor): -----

28. Getriebe (Typ): Handschaltung

1	2	3	4	5	6	R
Gang:	3.750	1.952	1.200	0.833	0.638	0.510
Übersetzungsverhältnisse:	3.684	3.684	3.684	3.684	3.684	3.684
Übersetzung des Achsgetriebes:	13.815	7.191	4.420	3.069	2.350	1.879
Gesamtübersetzung:						
Höchstgeschwindigkeit [km/h]:	195					
Spurweite Achse 1/2 [mm]:	1561 / 1534					
Angebrachte Reifen / Felgen / Energieeffizienzklasse / Reifenklasse zur Bestimmung der CO <sub>2</sub> -Emissionen:	205/60 R16 96V XL / 6,5JX16 ET48 / C / C1					
Achse 1:	205/60 R16 96V XL / 6,5JX16 ET48 / C / C1					
Achse 2:	205/60 R16 96V XL / 6,5JX16 ET48 / C / C1					
Anhänger-Bremsanschlüsse:	-----					
Code des Aufbaus:	AF					
Farbe des Fahrzeugs:	GRAU					
Anzahl und Anordnung der Türen:	5 / li. 2, re. 2, hi. 1					
Anzahl der Sitzplätze (einschließlich Fahrersitz):	7					
Sitz(e), der (die) nur zur Verwendung bei stehendem Fahrzeug bestimmt ist (sind):	---					
Anzahl der für Rollstuhlfahrer zugänglichen Sitzplätze:	---					
Geräuschpegel:						
Standgeräusch [dB(A) bei min <sup>-1</sup> ]:	69.50 bei 2375					
Fahrgeräusch [dB(A)]:	68.00					
Abgasnorm:	EURO 6 AP					
Parameter für die Emissionsmessung von Wind:	1807					
Prüfmasse [kg]:	-----					
Querschnittsfläche [m <sup>2</sup> ]:	-----					
Strahlenlastkoeffizienten						
f <sub>0</sub> [N] / f <sub>1</sub> [N/(km/h)] / f <sub>2</sub> [N/(km/h) <sup>2</sup> ]:	f <sub>0</sub> (47.1.3.0.)	f <sub>1</sub> (47.1.3.1.)	f <sub>2</sub> (47.1.3.2.)			
	151.9	0.737	0.03463			
Fahrzyklus:	3b					
Fahrzyklusklasse:	-----					
Miniaturisierungsfaktor (fasc):	nein					
Begrenzte Geschwindigkeit:	715/2007*2018/1832AP					
Abgasemissionen:						
1.2. Prüfverfahren: Typ I (NEFZ-Mittelwerte, WLTP-Höchstwerte) [mg/km] / WHSC (EURO VI) [mg/kWh]						

CO	THC	NMHC	NO <sub>x</sub>	THC+NO <sub>x</sub>	NH <sub>3</sub> [ppm]	Partikel	Partikel #
Benzin/ Diesel	21.2	-----	41.6	56.7	-----	0.1900	0.15E11
Gas	-----	-----	-----	-----	-----	-----	-----E--
andere	-----	-----	-----	-----	-----	-----	-----E--

2.2. Prüfverfahren: WHTC (EURO VI) [mg/kWh]

CO	THC	NMHC	CH <sub>4</sub>	NO <sub>x</sub>	NH <sub>3</sub> [ppm]	Partikel	Partikel #
Benzin/ Diesel	-----	-----	-----	-----	-----	-----	-----E--
Gas	-----	-----	-----	-----	-----	-----	-----E--
andere	-----	-----	-----	-----	-----	-----	-----E--

48.1. Rauch (korrigierter Wert des Absorptionskoeffizienten) [m<sup>-1</sup>]: 0.100

48.2. Ggf. angegebene höchste RDE-Werte: NO<sub>x</sub> [mg/km] Partikelzahl mit Exponent [# / km]

Vollständige RDE-Fahrt: 80.0 6.00 E11

Innerstädtische RDE-Fahrt: 80.0 6.00 E11



Bild 1 : Diagonal vorn links



Bild 2 : Diagonal vorn rechts

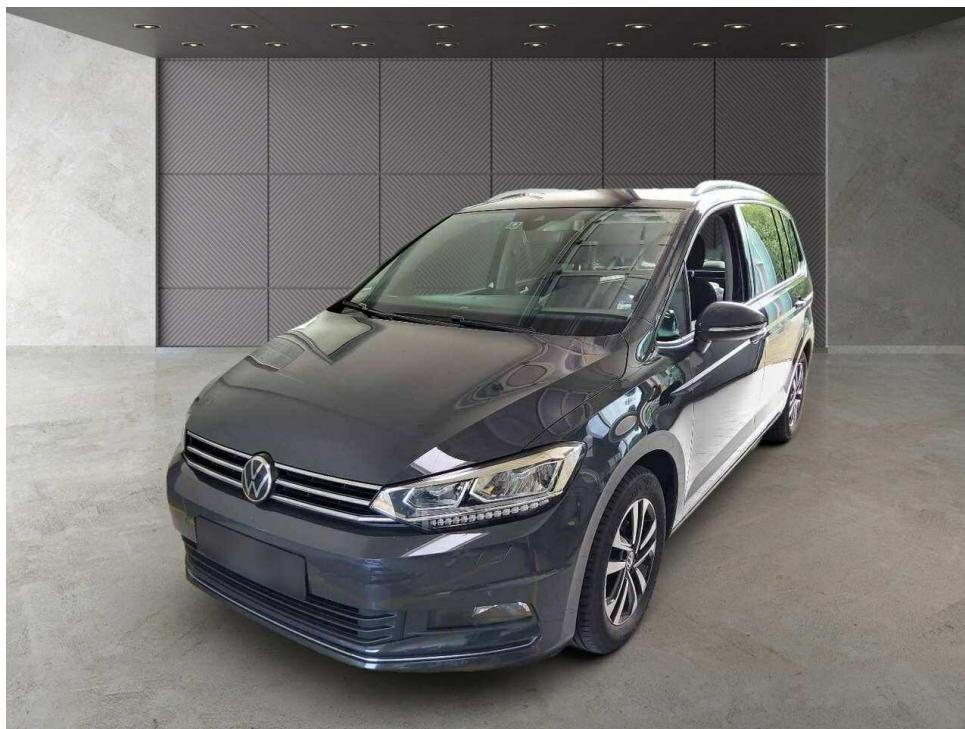

Bild 3 : Diagonal hinten rechts

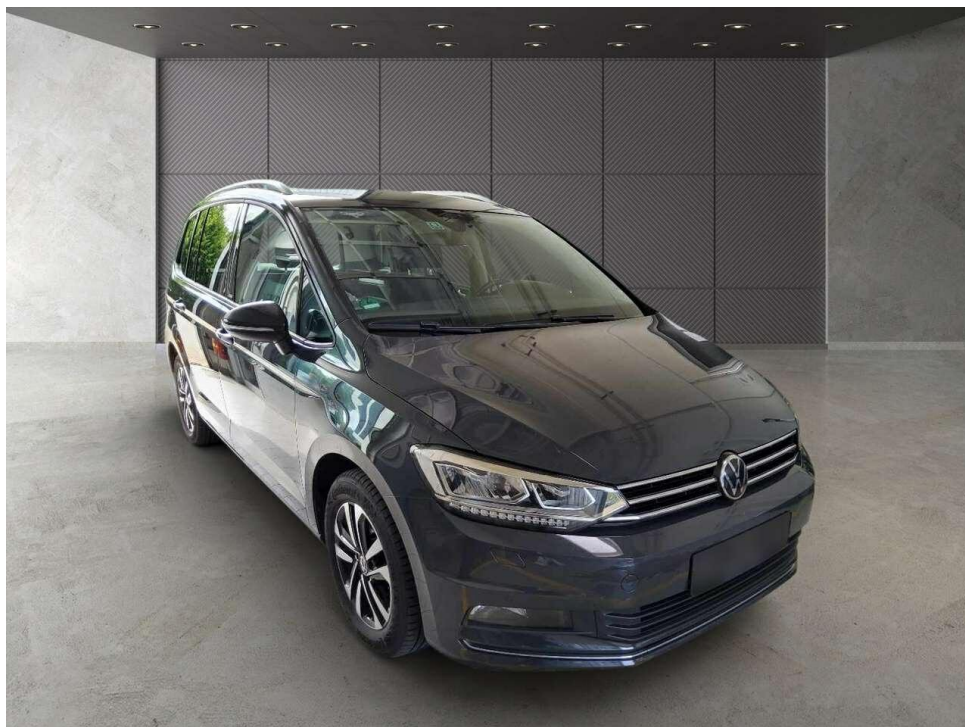

Bild 4 : Diagonal hinten links

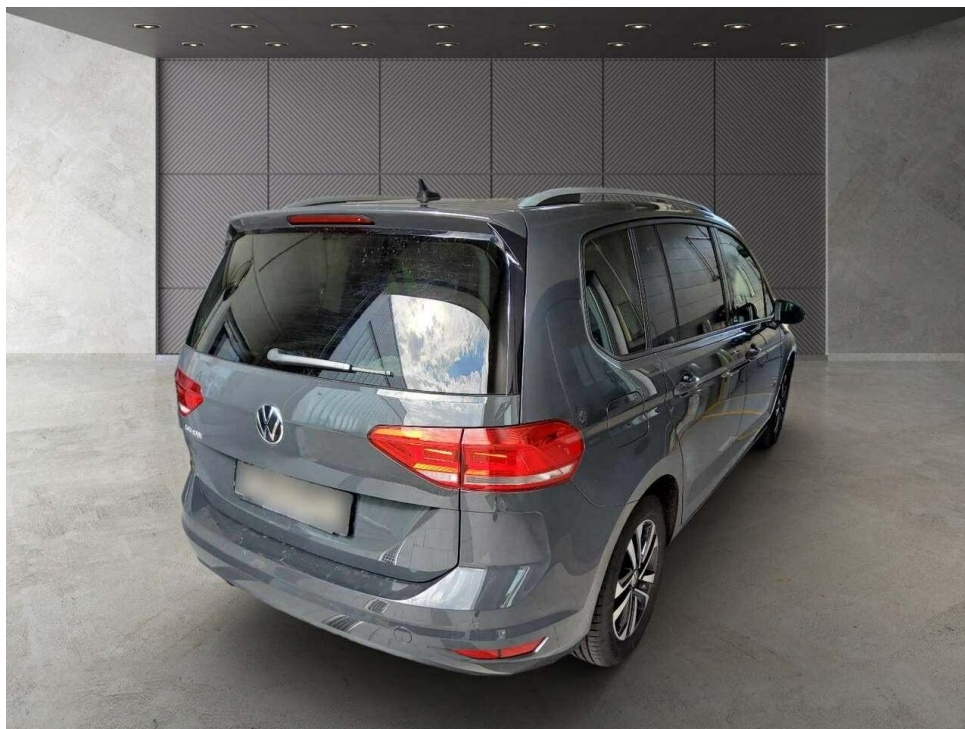

Bild 5 : Fahrzeugunterseite

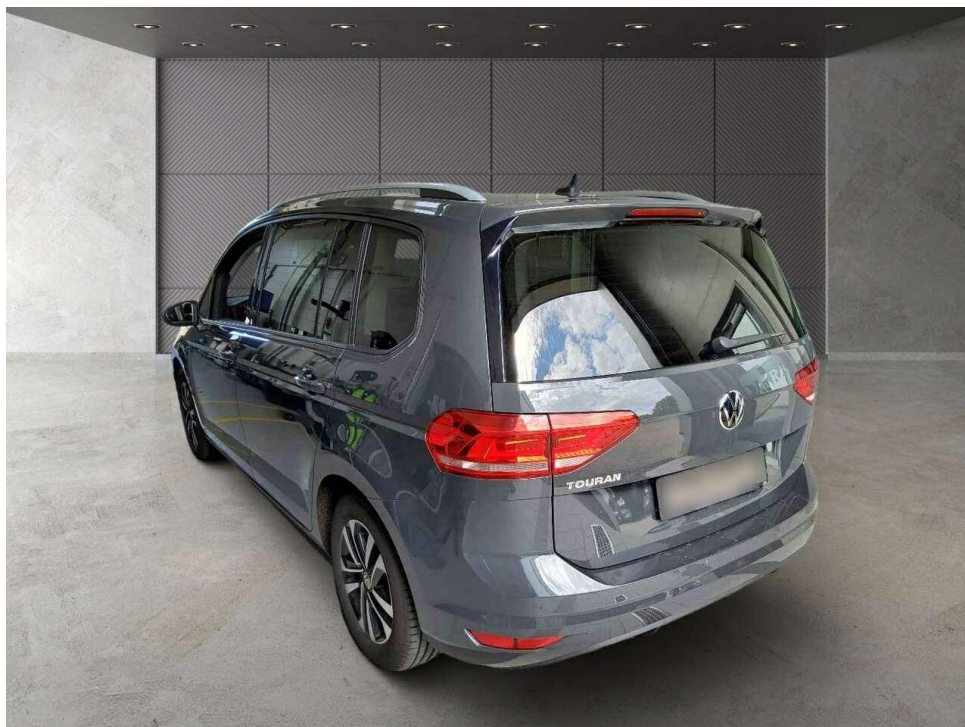

Bild 6 : Kombiinstrument (betriebsbereit) mit Km-Stand

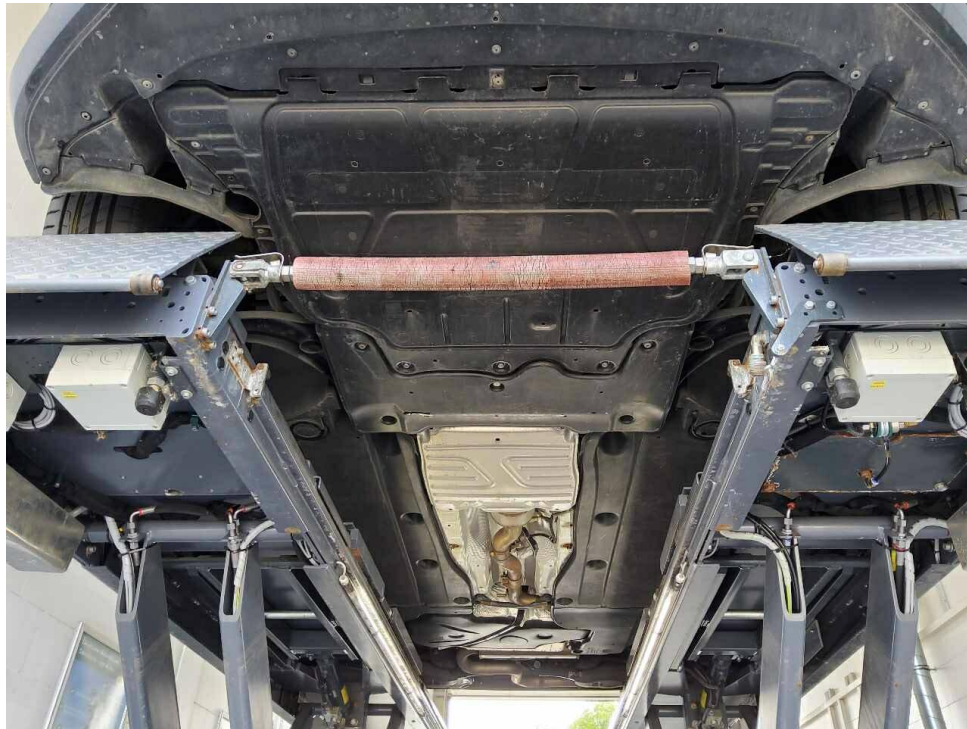

Bild 7 : Serviceintervallanzeige



Bild 8 : Durch geöffnete Fahrertüre: Fahrersitz, Armaturenbrett und Schalthebel

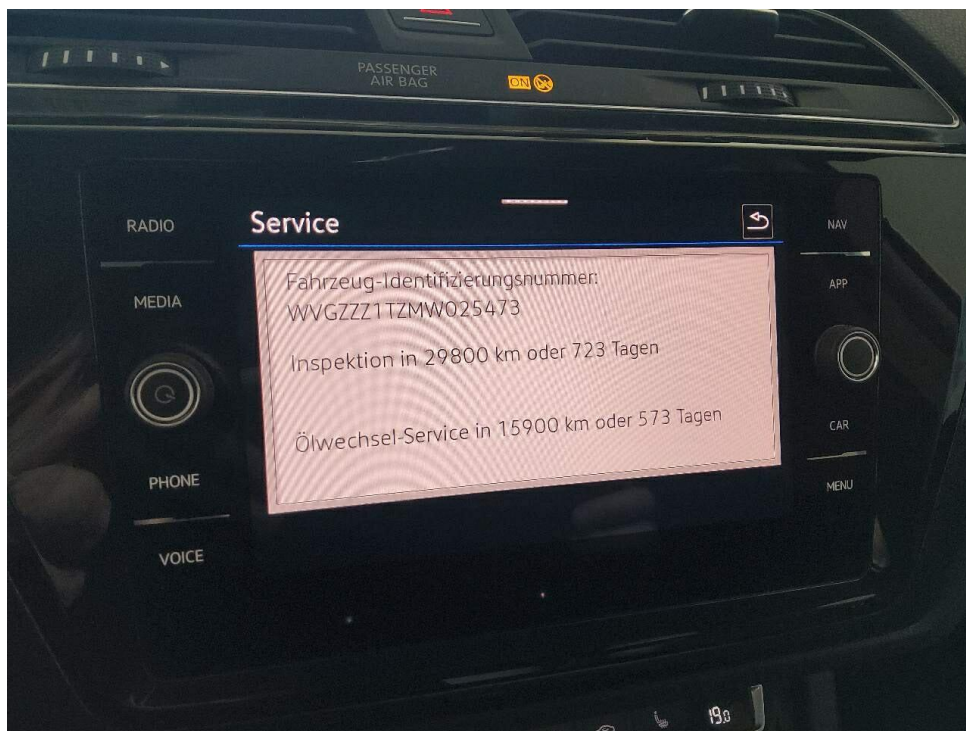

Bild 9 : Durch geöffnete hintere Tür: Rücksitzbank

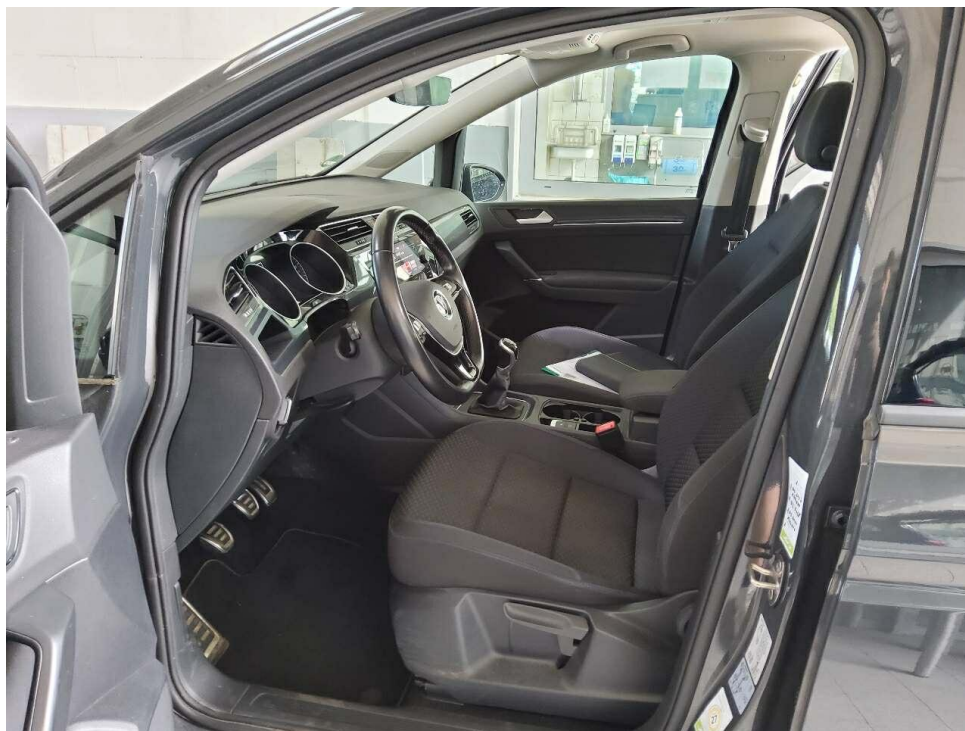

Bild 10 : Mittelkonsole (Radio/Navi eingeschaltet)

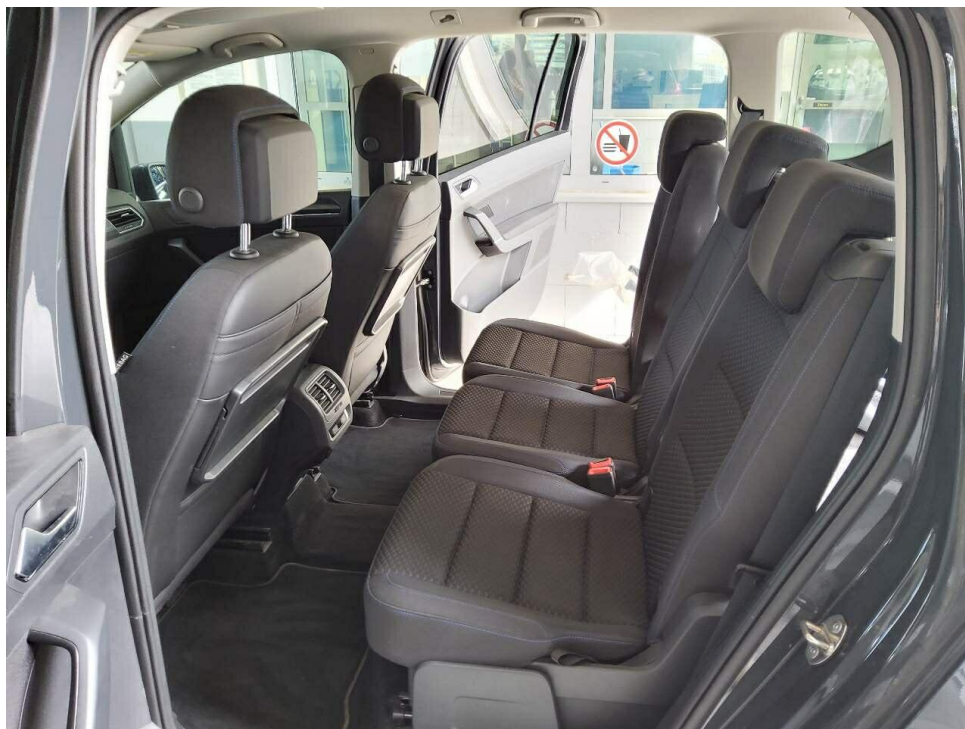

Bild 11 : Serviceheft letzter Eintrag, alle Fahrzeugschlüssel, Bordmappe

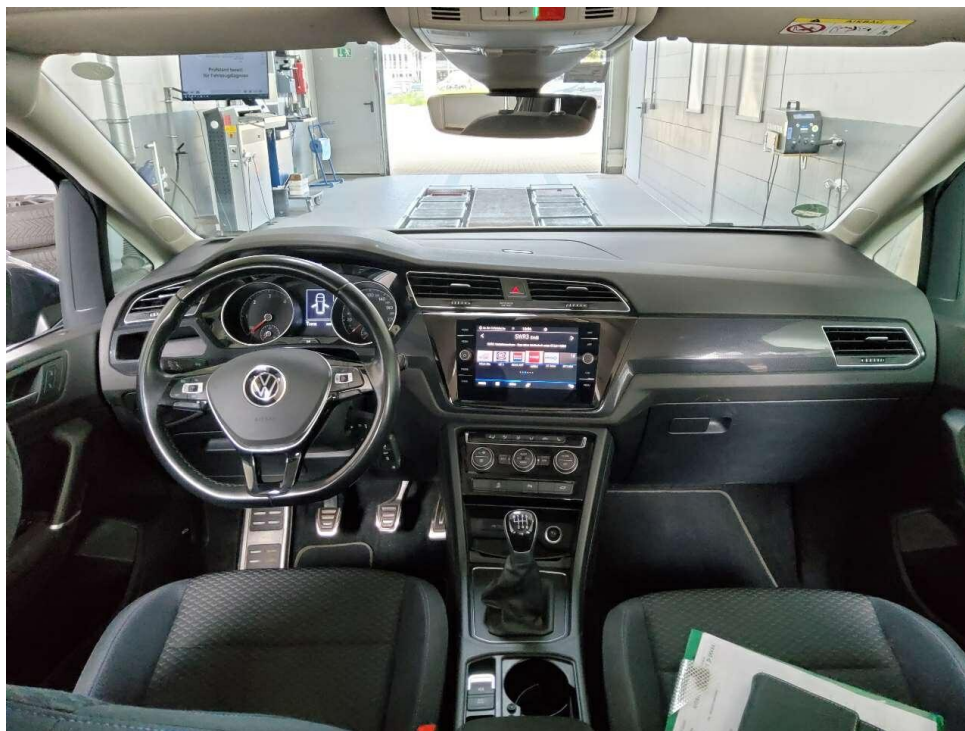

Bild 12 : ZLB Teil 1 (ohne Halterdaten)

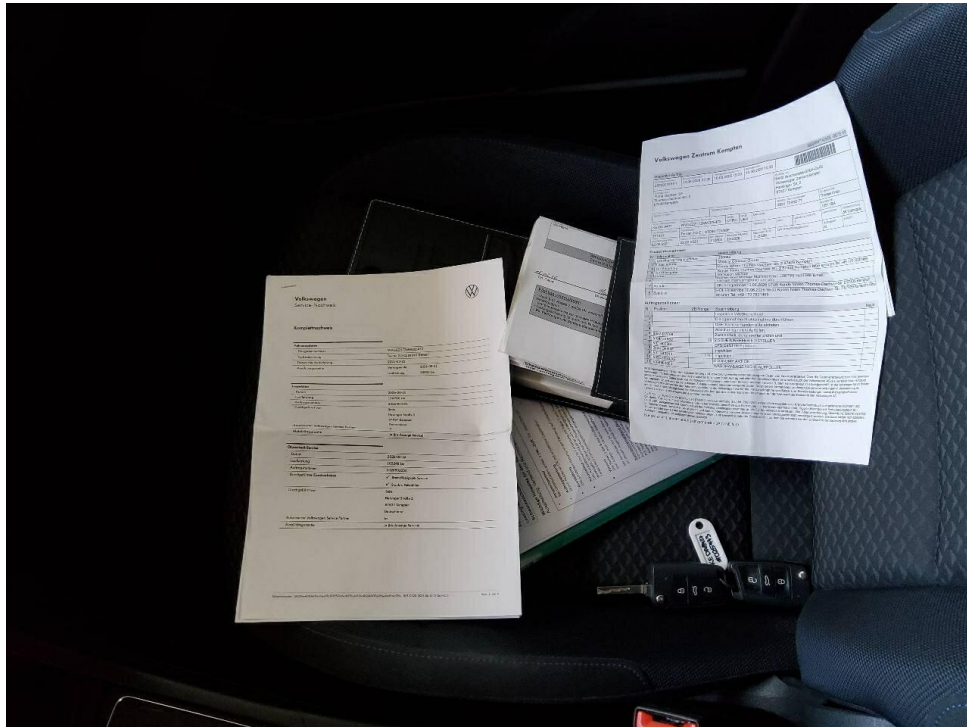

Bild 13 : 2. Radsatz

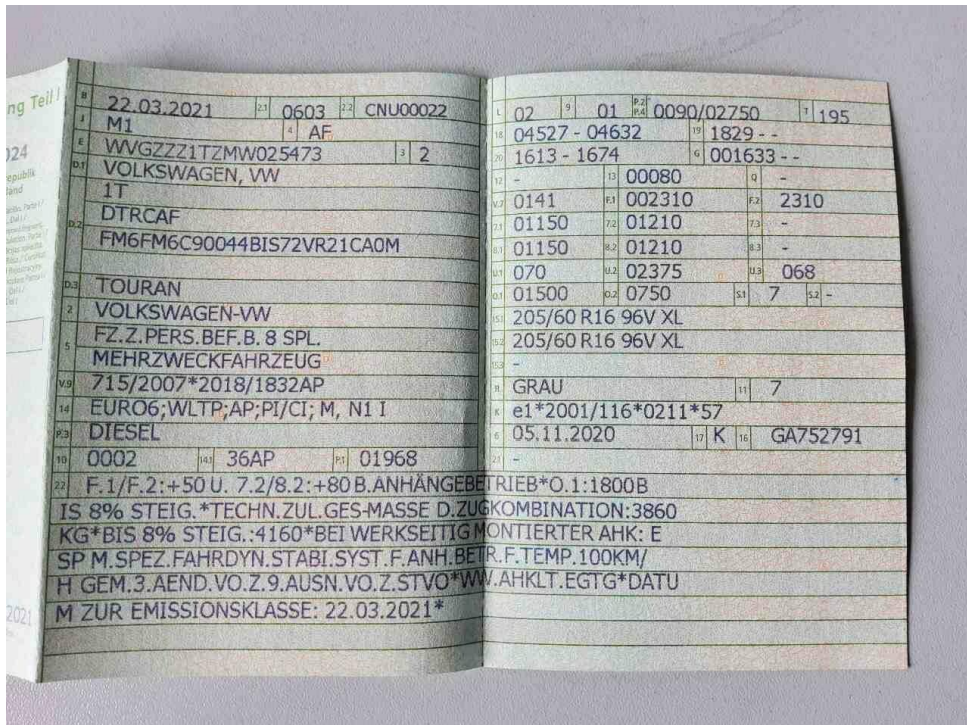

Bild 14 : Wartungsnachweis



Bild 15 : 4x Zubehör Leichtmetallfelgen Korrosion

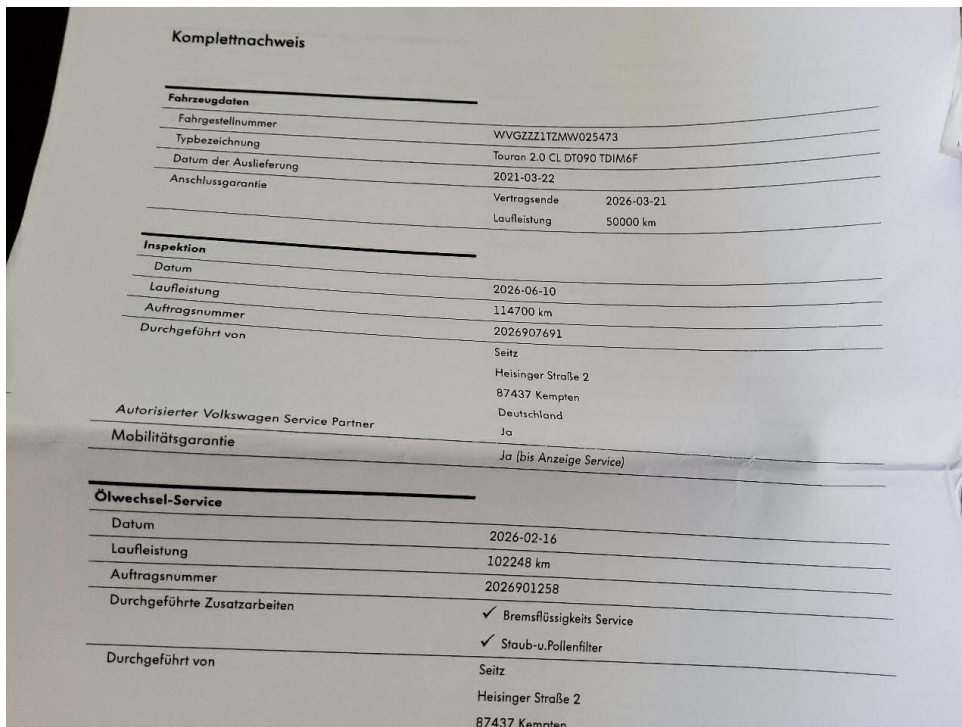

Bild 16 : Frontstoßstange zerkratzt



Bild 17 : Frontstoßstange zerkratzt



Bild 18 : Frontstoßstange zerkratzt



Bild 19 : Heckstoßfänger zerkratzt und eingedrückt



Bild 20 : Heckstoßfänger zerkratzt und eingedrückt

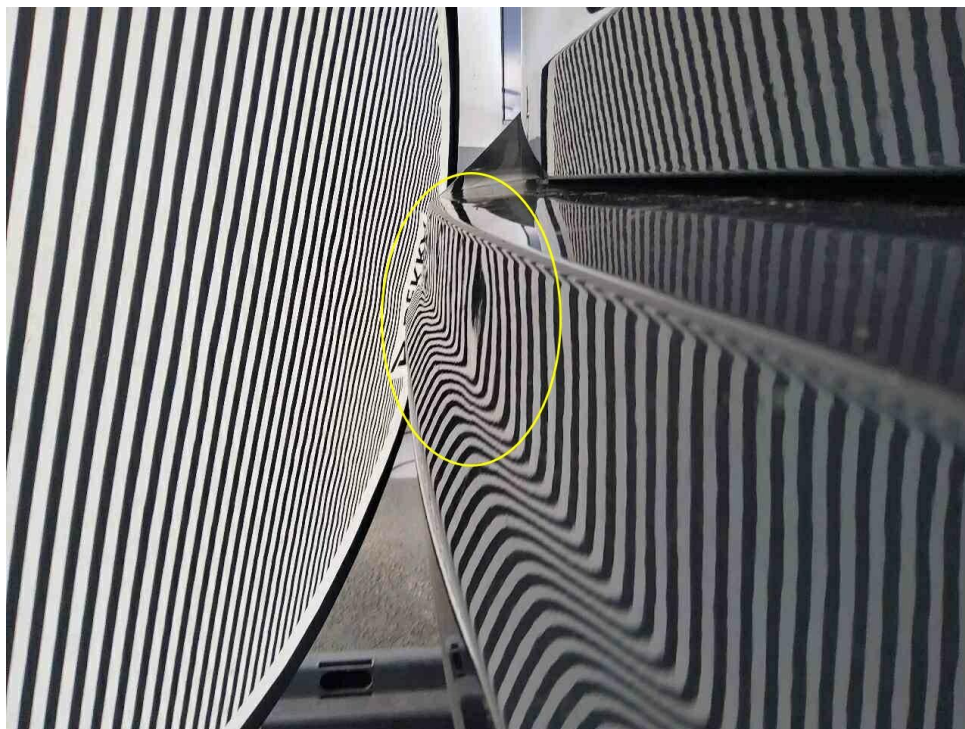

Bild 21 : Außenspiegelkappe rechts zerkratzt

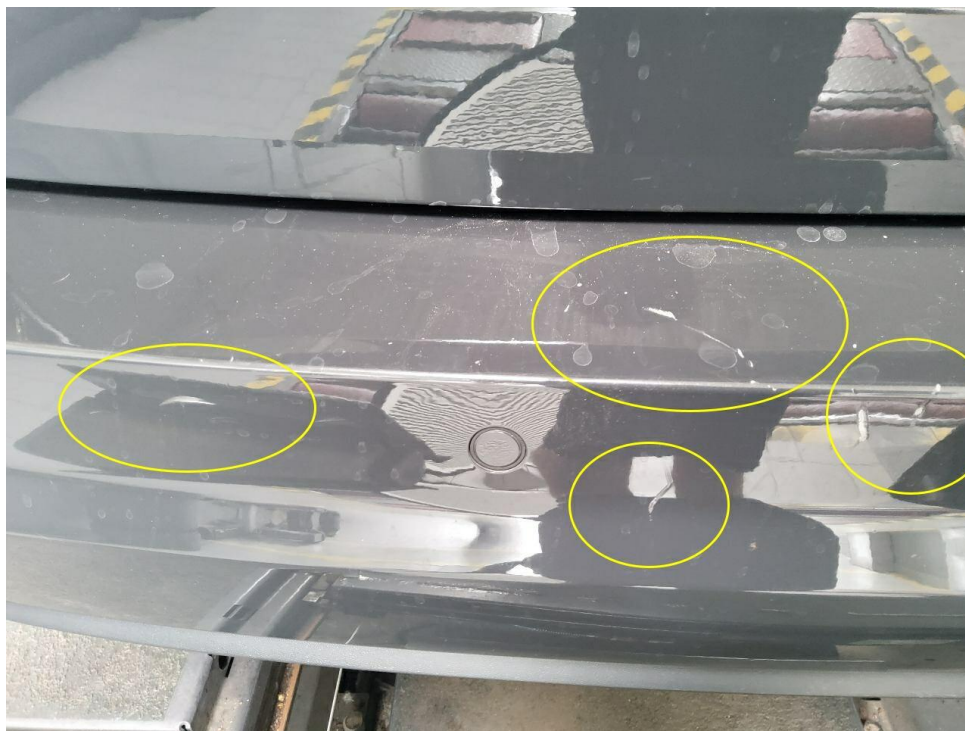

Bild 22 : Motorhaube Dellen mit Lackbeschädigung



Bild 23 : Motorhaube Dellen mit Lackbeschädigung



Bild 24 : Motorhaube Dellen mit Lackbeschädigung



Bild 25 : Motorhaube Dellen mit Lackbeschädigung



Bild 26 : Kotflügel rechts Delle

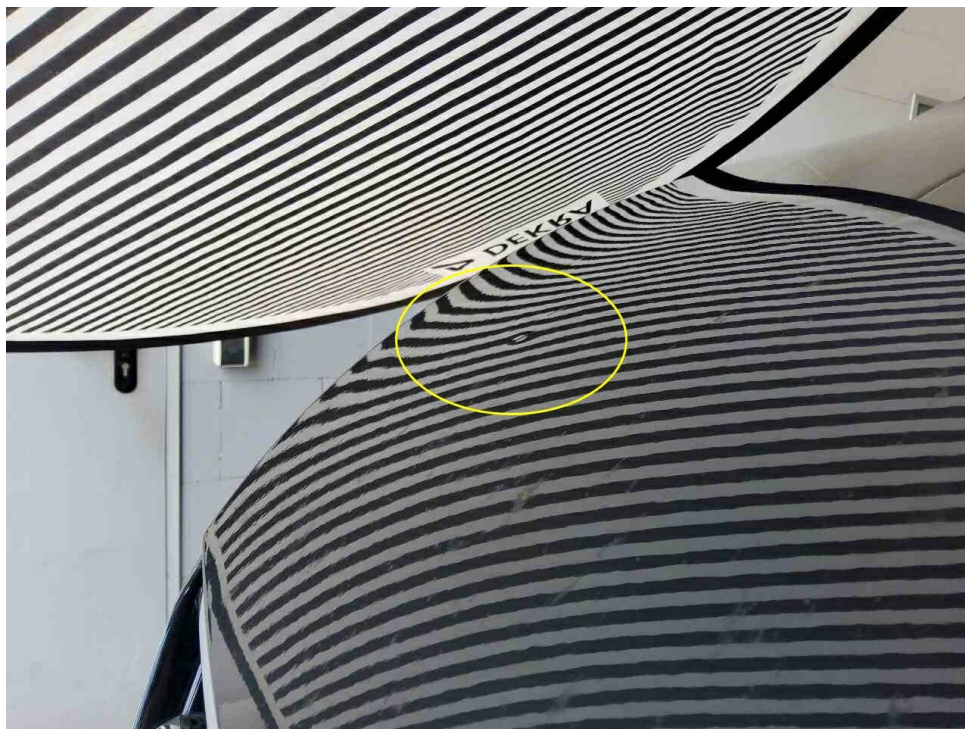

Bild 27 : Heckklappe Delle mit leichten Kratzern

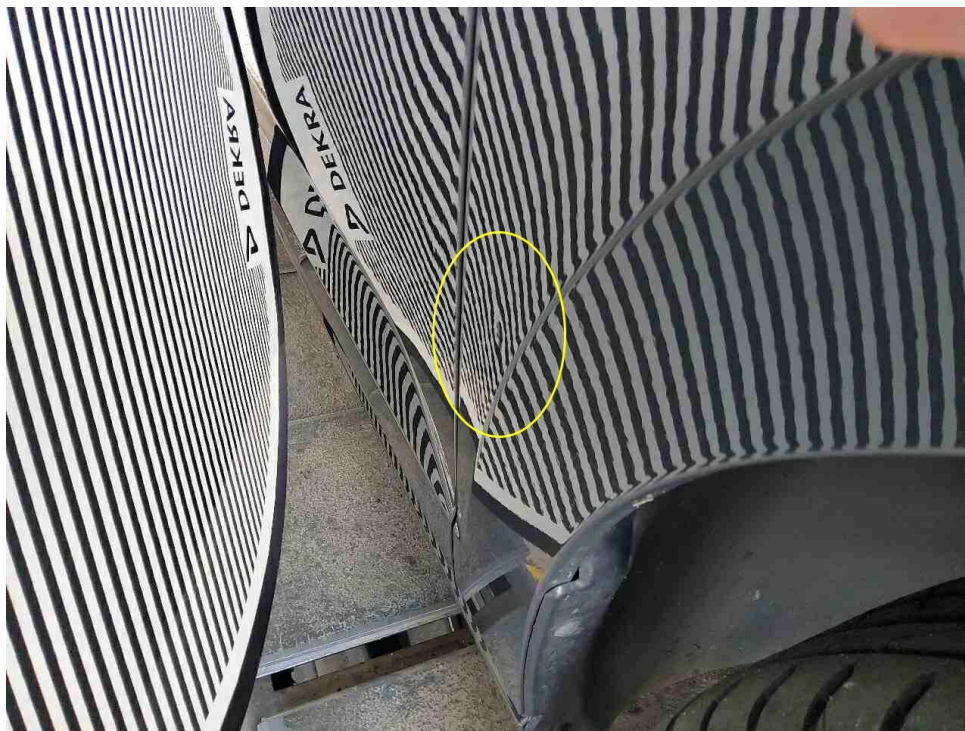

Bild 28 : Heckklappe Delle mit leichten Kratzern

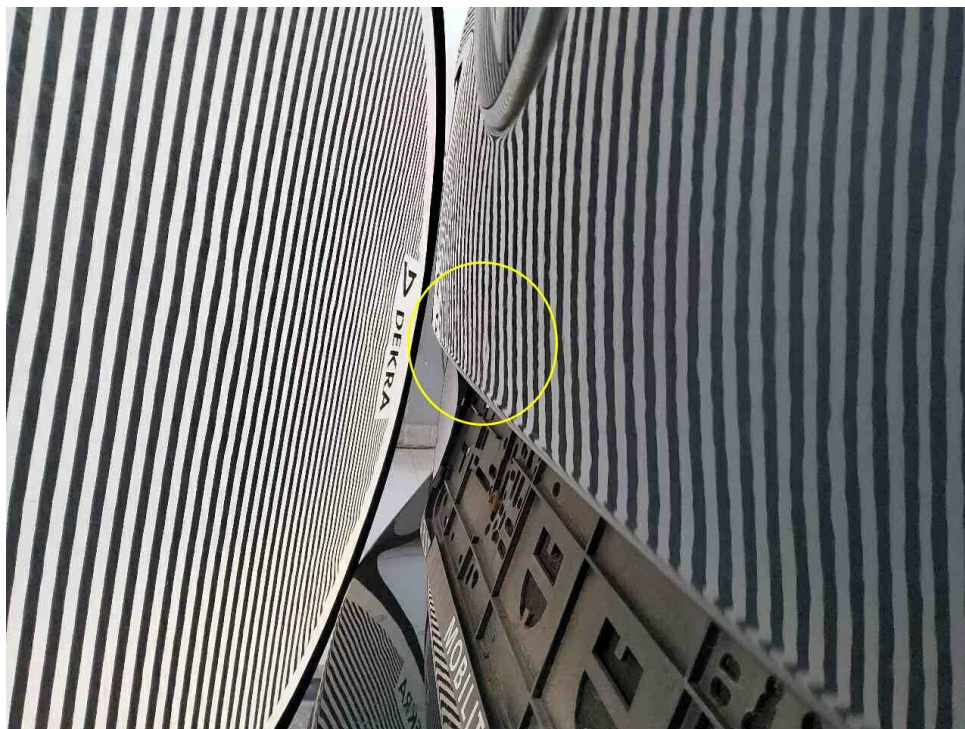

Bild 29 : Laderaum mehrere Kratzer und Abschürfungen

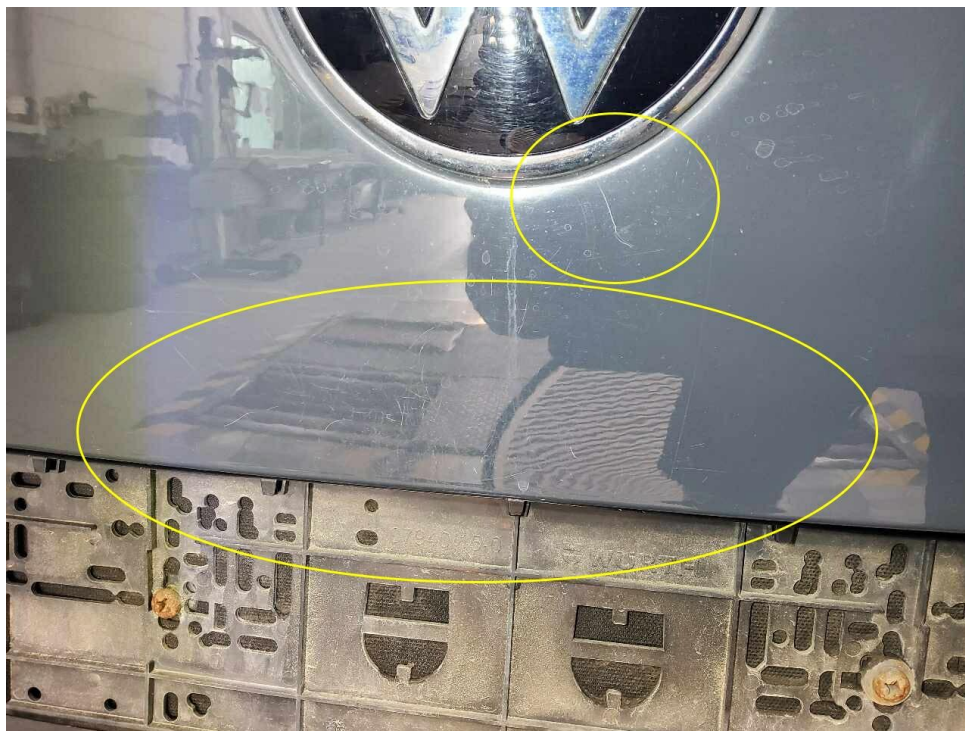

Bild 30 : Laderaum mehrere Kratzer und Abschürfungen



Bild 31 : Türe hinten rechts Lackabplatzer

# Zustandsbericht / Minderwertgutachten

## Vorgang

Auftraggeber  
Besichtigung

Mobility Concept GmbH, Grünwalder Weg 34, 82041 Oberhaching  
17.06.2026

## Bemerkungen

**Diese Dienstleistung wurde entsprechend den Vorgaben des Auftraggebers (Kriterien der fairen Fahrzeugbewertung) erstellt. Im Einzelfall können Abweichungen zum DEKRA Standard vorliegen.**

Bei der Lackschichtdickenmessung wurden bei mindestens drei Messungen pro Bauteil Lackschichtdicken von 110 µm bis 140 µm festgestellt.

Es wurde eine optische Überprüfung auf Vorschäden und eine Lackschichtdickenmessung vorgenommen. Die augenscheinliche Überprüfung sowie die Lackschichtdickenmessung ergaben keine Hinweise auf Nachlackierungen, Instandsetzungsarbeiten oder reparierte Vorschäden.

**- Das Fahrzeug weist dem Alter und der Laufleistung entsprechend folgende Gebrauchsspuren auf. Steinschläge in der Frontpartie, Gebrauchs und Nutzungsspuren im Innen-/Kofferraum, leichte Parkdellen am gesamten Fahrzeug, Anstoßspuren an den Türkanten, Kratzer in den Einstiegen und leichte Eindellungen, oberflächliche Kratzer an der gesamten Lackierung.**

Die vorgefundenen Besichtigungsbedingungen waren ausreichend. Das Fahrzeug / Objekt wurde von oben und auf einer Hebebühne von unten besichtigt. Bei der Besichtigung konnte keine Fahrprobe durchgeführt werden. Folglich sind Mängel bzw. Schäden, die nur bei einer Fahrprobe feststellbar sind, nicht berücksichtigt. Im Rahmen der Fahrzeug / Objektbesichtigung wurde ein Probelauf des Motors durchgeführt. Der Fehlerspeicher war zum Besichtigungszeitpunkt nicht ausgelesen. Abgasrelevante Baugruppen wurden messtechnisch nicht überprüft. Folglich wurden Mängel, die nur bei einer Abgasuntersuchung feststellbar sind, nicht berücksichtigt. Für die Bearbeitung des Vorganges standen folgende Unterlagen zur Verfügung: - Fz-Schein/Zul.Beschein. Teil I 2 Hauptschlüssel, 0 Nebenschlüssel vorgelegt.

## Fahrzeugdaten

Erstzulassung	22.03.2021	Letzte Zulassung	22.03.2021
Hersteller	VW	Typ / Verkaufsbez.	Touran 2.0 TDI SCR Highline
Aufbauart	Kombi	Türen	5
Sitzplätze	7	Fahrzeug-Ident.-Nr.	WVGZZZ1TZMW025473
HSN / TSN	0603 / CNU	Schlüssel-Nr.	10020061
Km-Stand abgelesen	114938	Nächste HU §29 StVZO	02 / 2028
Energiequelle / Kraftstoff	Diesel	Zylinderanzahl	4 / Reihenmotor
Leistung (kW)	90	Hubraum (ccm)	1968
Schadstoffklasse:	EURO6;WLTP;AP;PI/CI; M, Antriebsart		Frontantrieb
	N1 I		
Getriebe / Gänge	Schaltgetriebe / 6	Felgen	Leichtmetall
Farbe	Grau	Polster / Farbe	Stoff / Schwarz
	Es wird unterstellt, dass die Gesamtleistung dem abgelesenen Km-Stand entspricht.		

## Räder / Reifen

Achse	Reifenbezeichnung	Hersteller/Typ	Art	Profiltiefe
1 links	205 / 60 R 16 96 V	Continental / PremiumContact 7	S /O	6 mm
rechts	205 / 60 R 16 96 V	Continental / PremiumContact 7	S /O	6 mm
2 links	205 / 60 R 16 96 V	Continental / PremiumContact 7	S /O	7 mm
rechts	205 / 60 R 16 96 V	Continental / PremiumContact 7	S /O	7 mm

Ersatzrad/Pannenset kein Ausstattungsgegenstand

S/ Sommer; /O Original; /F Runflat;

## zusätzlicher Reifensatz

Reifenbezeichnung	Hersteller/Typ	Art	Profiltiefe
205 / 60 R 16 96 H	Continental / WinterContact TS 870	W /O	6 mm
205 / 60 R 16 96 H	Continental / WinterContact TS 870	W /O	6 mm
205 / 60 R 16 96 H	Continental / WinterContact TS 870	W /O	7 mm
205 / 60 R 16 96 H	Continental / WinterContact TS 870	W /O	7 mm

W/ Winter; /O Original; /F Runflat;

Felgen: Leichtmetall

## Serienausstattung

Serie: 2 USB-C-Schnittstellen vorn, Ablagefach mit Deckel auf der Instrumententafel, Ablagefächer in der Dachkonsole, Airbag für Fahrer und Beifahrer, Airbag, Kopfairbagsystem für Front- und Fondpassagiere, Airbag: Seitenairbags für die äußeren Rücksitze, Außenspiegel elektrisch einstell- und beheizbar, Außenspiegelgehäuse und Türgriffe in Wagenfarbe, Bremsleuchte, dritte, Chromleisten an den Seitenfenstern, Dachhimmel in Storm Grey, Dachreling, silber eloxiert, Dekoreinlagen "Piano Black", Dekoreinlagen "Piano Black", Dieselpartikelfilter, Einparkhilfe, Elektronische Parkbremse inkl. Auto-Hold-Funktion, Elektronisches-Stabilitäts-Programm (ESP) mit Gegenlenkunterstützung, Frontscheibe in Wärmeschutzverglasung, Gepäckmanagement-Paket, Gepäckraumabdeckung, Gepäckraumbeleuchtung zusätzlich, Gepäckraumboden höhenverstellbar, Geschwindigkeitsbegrenzer, Getriebe: 6-Gang-Schaltgetriebe, Handschuhfach mit Kühlmöglichkeit, Heckscheibe heizbar, Heckscheibenwischer mit Intervallschaltung, ISOFIX-Halteösen auf Sitzen hinten, Innenleuchten mit Abschaltverzögerung und Dimmfunktion, 2-Leseleuchten vorn und hinten, Klimaanlage "Air Care Climatronic" mit 3-Zonen-Temperaturregelung und Bedienungselementen hinten, Kombi-Instrument mit elektronischem Tachometer, Kilometer- und Tageskilometerzähler, Drehzahlmesser, Kopfstützen (3) in der 2. Sitzreihe, Kopfstützen vorn, Kühlergrill schwarz mit Chromleisten auf den Lamellen, LED-Scheinwerfer, Lackierung: Uni, Lenkrad: Multifunktionslenkrad in Leder, Make-up-Spiegel in den Sonnenblenden, beleuchtet, Mittelarmlehne vorn, Multifunktionsanzeige "Premium" mit mehrfarbigem Display, Müdigkeitserkennung, Nebelscheinwerfer und Abbiegelicht, NichtraucherAusführung, Notbremsassistent "Front Assist", Notruf-Service, Paket: Ambientebeleuchtung, Paket: Winterpaket, Polster: Stoff, Proaktives Insassenschutzsystem in Verbindung mit "Front Assist", Radio, Radiozubehör: 8 Lautsprecher, Radiozubehör: Digitaler Radioempfang DAB+, Reifenkontrollanzeige (passive), Räder: 4 Leichtmetallräder 6,5 J x 17 "Alexandria", Räder: Entfall Tire Mobility Set, Schalthebelknauf in Leder, Scheibenwaschdüsen vorne automatisch beheizt, Scheinwerfer-Reinigungsanlage, Schubladen unter den Vordersitzen, Servolenkung elektromechanisch, Sicherheitsgurte: 3 Dreipunkt-Automatik-Gurte hinten, Sicherheitsgurte: Dreipunkt-Automatic-Gurte vorn mit Höheneinstellung und Gurtstraffer, Sitze: 3 Einzelsitze in der 2. Sitzreihe, Sitze: Beifahrersitzlehne komplett umklappbar, Sitze: Klapptische an den Rückseiten der Vordersitze, Sitze: Lendenwirbelstützen vorn, Sitze: Top-Komfortsitze vorn, Sitze: Vordersitze höhenverstellbar, Start-Stopp-System, Steckdose, 12-V, an der Mittelkonsole hinten, Stoßfänger in Wagenfarbe, Tagfahrlicht, Textilfußmatten, Verbandtasche und Warndreieck und Warnweste, Vorbereitet für spätere Freischaltung: Navigationsfunktion Discover Media inkl. Streaming & Internet, Warnleuchte für Waschwasserstand, Warnton und -leuchte für nicht angelegte Gurte vorn und hinten, Wegfahrsperre, elektronisch, Wärmeschutzverglasung grün, Zentralverriegelung ohne Safe-Sicherung, mit Funkfernbedienung und 2 Funkklappschlüsseln

## Sonderausstattung

Code	Bezeichnung
1M6	Anhängevorrichtung, anklappbar mit elektrischer Entriegelung
9WJ	App-Connect inkl. App-Connect Wireless für Apple CarPlay und Android Auto
4E7	Gepäckraumklappe mit elektrischer Öffnung und Schließung
PM5	Lenkrad: Multifunktionslenkrad in Leder, beheizbar
RBD	Navigationssystem "Discover Media" inkl. "Streaming & Internet"
3CX	Netztrennwand
KA1	Rückfahrkamera "Rear View"
4KF	Seitenscheiben hinten und Heckscheibe abgedunkelt, zu 65 Prozent lichtabsorbierend
PG3	Sitze: 2 Einzelsitze in der 3. Sitzreihe, im Gepäckraumboden versenkbar
QH1	Sprachbedienung
PV1	Steckdose, 230 V im Gepäckraum links
9IJ	Telefonschnittstelle "Comfort" mit induktiver Ladefunktion
WQ1	Verkehrszeichenerkennung in V.m. Fahrerassistenzpaket "Plus"

## Allgemeinzustand und Wartung

Abgesehen von den beschriebenen Schäden/Mängeln weist das Fahrzeug/Objekt einen, bezogen auf Alter und Nutzung, üblichen Gesamtzustand auf.

Wartungsnachweis:	digital
letzte Wartung:	am 10.06.2026 bei Kilometerstand 114.700
bis Wartung verbleiben:	15.900 km oder 573 Tage (zum Besichtigungszeitpunkt)

## Nicht akzeptierter Zustand / Ausstehende Reparaturen

### Bezeichnung des Schadens / Rep.-Weg

1. 4x Zubehör Leichtmetallfelgen  
Korrosion, lackieren mit Lackaufbau (Bild 15)
2. Frontstoßstange zerkratzt, lackieren mit Lackaufbau (Bild 16, 17, 18)
3. Heckstoßfänger zerkratzt und eingedrückt, instandsetzen (Bild 19, 20)
4. Außenspiegelkappe rechts zerkratzt, smart repair (Bild 21)
5. Motorhaube Dellen mit Lackbeschädigung, instandsetzen (Bild 22, 23, 24, 25)
6. Kotflügel rechts Delle, smart repair (Bild 26)
7. Heckklappe Delle mit leichten Kratzern, instandsetzen (Bild 27, 28)

## Akzeptierter Zustand / Gebrauchsspuren

Folgende Schäden sind in Anbetracht des Alters, der Laufleistung und dem Einsatzzweck als Gebrauchsspur einzustufen.

### Bezeichnung des Schadens

Laderaum mehrere Kratzer und Abschürfungen (Bild 29, 30)  
Türe hinten rechts Lackabplatzer (Bild 31)

