

- 5. Vollelektrische Fahrzeuge und extern aufladbare Hybrid-Elektro-Fahrzeuge, gemäß Verordnung (EU) 2017/1151
- 5.1. Vollelektrische Fahrzeuge
- Verbrauch Elektrische Energie
- Elektrische Reichweite
- Elektrische Reichweite innerorts
- 5.2. Extern aufladbare Hybrid-Elektro-Fahrzeuge
- Verbrauch Elektrische Energie
- Elektrische Äquivalente rein elektrische Reichweite
- Elektrische Äquivalente rein elektrische Reichweite städtisch
- Verschiedenes

51. Bei Fahrzeugen mit besonderer Zweckbestimmung:

Bezeichnung gemäß Anhang I Teil A Nummer 5:

52. Anmerkungen:

zu 5: min. 4927*

zu 6: min. 1950*

zu 7: min. 1765*

Zu 27.1: 243/3600-4200*

Zu 35: A1 275/45

R21 107Y, 10Jx21 ET54.6/54 / A2 315/40 R21 111Y, 11Jx21

ET49; A1 275/50 R20 113H XL AT M+S, 8.5Jx20 ET55.5/55.6 /

A2 275/50 R20 113H XL AT M+S, 8.5Jx20 ET42; A1 275/50 R20

113W XL, 8.5Jx20 ET55.5/55.6 / A2 275/50 R20 113W XL,

8.5Jx20 ET42; A1 275/50 R20 113W XL, 9Jx20 ET57 / A2 275/50

R20 113W XL, 9Jx20 ET44; A1 285/40 R22 106Y, 10Jx22 ET56.1

/ A2 325/35 R22 110Y, 11Jx22 ET50; A1 285/40 R22 106Y,

10Jx22 ET58 / A2 325/35 R22 110Y, 11Jx22 ET52*

- Wh/km
- km
- km

- Wh/km
- km
- km



Mercedes-Be

046CC0137969



www.PS-Team.de

EG-Übereinstimmungsbescheinigung

für vollständige Fahrzeuge

Der Unterzeichner

Jörg Bartels

Miriam Rückheim

bestätigt hiermit, dass das unten bezeichnete Fahrzeug

0.1. Fabrikmarke (Handelsname des Herstellers): Mercedes-Benz

0.2. Typ: H1GLE

Variante: B223T1

Version: CZAAE5EB

0.2.1. Handelsbezeichnung: GLE 400 d 4MATIC

Version: B223T1

Version: CZAAE5EB

0.2.3. Bezeichner:

0.2.3.1. Interpolationsfamilie: IP-2019_2610-WDB-1

0.2.3.2. ATCT Familie:

AT-167_656_4-WDB-1

0.2.3.3. PEMS Familie:

E1-WDB-CE

0.2.3.4. Roadload Familie:

RL-2018_0090-WDB-1

0.2.3.5. Roadload Matrix Familie:

PR-167_656D29_18A3-WDB-1

0.2.3.6. Periodische Regenerierungsfamilie:

M1G

0.2.3.7. Verdunstungstest Familie:

Mercedes-Benz AG

0.4. Fahrzeugklasse:

DE-70372 Stuttgart

0.5. Name und Anschrift des Herstellers:

Germany

0.6. Anbringungsstelle und Anbringungsart der vorgeschriebenen Schilder:

An der rechten B-Säule, geklebt (C4)

Anbringungsstelle der Fahrzeug-Identifizierungsnummer:

An der rechten A-Säule (A6)

0.10. Fahrzeug-Identifizierungsnummer:

0.11. Herstellungsdatum: 27.08.2022

W1N1671231A828218

mit dem in der am 23.02.2022 erteilten Genehmigung e1*2007/46*1885*17 beschriebenen Typ in jeder Hinsicht übereinstimmt und zur fortwährenden Teilnahme am Straßenverkehr in Mitgliedsländern mit Rechtsverkehr in denen metrische Einheiten für das Geschwindigkeitsmeßgerät verwendet werden, zugelassen werden kann.

Stuttgart

(Ort)

27.08.2022

(Datum)



Unterschrift:
Leitern Mercedes-Benz Qualitätssystem
(Dienststellung)

Unterschrift:
Leiter Integration Gesamtfahrzeug
(Dienststellung)

Zulassungsbesch. gedruckt

0122602027

GM957305

226

7114740

0

1 - 2

Allgemeine Baumerkmale												
1. Anzahl der Achsen:	2	und Räder:	4									
3. Antriebsachsen	Anzahl:	2	Lage:	Achse 1/2 (A2)								
				Verteilergetriebe								
3.1. Automatisierungsgrad:	nicht automatisiert											
Hauptabmessungen												
4. Landstand:	2995 mm	4.1. Achsabstände-1-2:	-	mm	2-3:	-	mm					
5. Länge:	4954 mm	6. Breite:	2022 mm	7. Höhe:	1832 mm							
Massen												
13. Masse des fahrbereiten Fahrzeuges:	2280 kg	13.2. Tatsächliche Masse des Fahrzeuges:	2452 kg									
16. Technisch zulässige Höchstmassen												
16.1. Technisch zulässige Gesamtmasse in beladenem Zustand:	3100 kg											
16.2. Technisch zulässige maximale Masse je Achse:	1 1540 kg	2 1630 kg	3 -									
16.4. Technisch zulässige Gesamtmasse der Fahrzeugkombination:	6700 kg											
18. Technisch zulässige maximale Anhängermasse bei Beförderung eines												
18.1. Deichselanhängers:	-	kg	18.3. Zentralachsanhängers:	3500 kg								
18.4. ungebremsten Anhängers:	750 kg											
19. Technisch zulässige Stützlast am Kupplungspunkt:	140 kg											
Antriebsmaschine 20. Hersteller der Antriebsmaschine: MERCEDES-BENZ AG												
21. Baumusterbezeichnung gemäß Kennzeichnung am Motor: 658929												
22. Abheizverfahren: Selbstzündung/4-Takt (A3)												
23. Reiner Elektroantrieb: Nein (N) 23.1. Art des (Elektro-)Hybrid Fahrzeuges: -												
24. Anzahl und Anordnung der Zylinder:	6 in Reihe (A0)											
25. Hubraum:	2925 cm ³	26. Kraftstoff:	Diesel (0002)									
26.1. Fahrzeug mit	Mono fuel (A0) 26.2. (nur Zweitstufmotoren):											
27. Höchstleistung	27.1. Höchstleistung (Verbrennungsmotor):	243,00kW bei	4200 min ⁻¹									
27.3. Höchste Nutzleistung (Elektromotor):	- kW											
27.4. Höchste 30-Minuten-Leistung (Elektromotor):	- kW											
28. Getriebe: automatisch												
28.1. Getriebeübersetzungen: Gangnummer												
4	1.636	5	1.211	6	1.0	7	0.865	8	0.717	9	0.601	3.461
28.1.1. Achsübersetzung:												
28.1.2. Achsübersetzungen: Gangnummer	1	5.354	2	3.243	3	2.252						
4	-	5	-	6	-	7	-	8	-	9	-	3
Höchstgeschwindigkeit												
29. Höchstgeschwindigkeit:	245 km/h											
Achsen und Radanhangung												
30. Spurweite:	1	1685 mm	2	1732 mm	3	-	mm					
35. Reifen-/Radkombination/Rollwiderstandsklasse/Reifenkategorie:												
Achse 1:	285/40 R22 106Y	10JX22 ET56.1	Klasse C		C1							
Achse 2:	325/35 R22 110Y	11JX22 ET50	Klasse C		C1							
Achsensysteme												
36. Anhängers-Bremsanschlüsse	mechanisch (A0)											
Aufbau 38 Code des Aufbaus:	(AC)		40. Farbe des Fahrzeuges:							SCHWARZ (9)		
41. Anzahl und Anordnung der Türen:												
42.1. Anzahl der Sitzplätze (einschließlich Fahrerplatz):												
42.2. Sitzplatz, der (den) nur zur Verwendung bei stehendem Fahrzeug bestimmt ist (sind):												
42.3. Anzahl der für Rollstuhlfahrer zugänglichen Sitzplätze:												
Zurweilenzugänglichkeit												
bei über Motor/drehzahl	3150 mm ³	Standgeräusch:	77,00 dB(A)									
47. Abgasnorm:	Euro 6 (AP)											

47.1. Parameter für die Emissionsprüfung für Vind:	47.1.1. Prüfmasse											2529 kg	
47.1.2. Stirnfläche:	2.892 m ²	47.1.2.1. Projizierte Luftinflussfläche des Kühlergrills: entfällt									cm ²		
47.1.3. Fahrwiderstandskoeffizienten													
47.1.3.0. f0	228.2 N	47.1.3.1. f1	0.915 N/(km/h)	47.1.3.2. f2	0.04514 N/(km/h) ²								
47.2. Fahrzyklus:	47.2.1. Fahrzyklus Klasse 1/2/3a/3b:											3b	
47.2.2. Miniaturisierungsfaktor fdesc:	entfällt											47.2.3. Begrenzte Geschwindigkeit (ja/nein):	nein
48. Abgasemissionen:	Nummer des Basisrechtsakts und des letzten gültigen Änderungsrechtsakts:											715/2007*2018/1832AP	
1.2. Prüfverfahren: Typ I (Euro 5 oder Euro 6) oder WHSC (EURO VI)													
CO:	52.8										mg/km		
NOx:	30.0										mg/km		
Partikelmasse:	0.70										mg/km		
Partikelzahl:	2.46 * 10 ⁹										km ⁻¹		
THC:	-										mg/km		
NMHC:	-										mg/km		
THC+NOx:	44.7										mg/km		
NH3:	-										ppm		
48.1. Rauch (korrigierter Wert des Absorptionskoeffizienten):	0.5000 m ⁻¹												
48.2. Ggf. angegebene höchste RDE-Werte:													
Vollständige RDE-Fahrt:	80	NOx	mg/km	6 * 10 ¹¹	km ⁻¹								
Innerstädtische RDE-Fahrt:	80	mg/km	6 * 10 ¹¹	km ⁻¹									
49. CO ₂ -Emissionen / Kraftstoffverbrauch / Stromverbrauch:													
1. Alle Antriebsarten außer reinen Elektrofahrzeugen													
CO ₂ -Emissionen NEFZ										Benzin / Diesel	Gas		
Innerorts:										-	l/100km		
Außerorts:										-	l/100km		
Kombiniert:										-	l/100km		
Gewichtet, kombiniert:										-	g/km		
Abweichungsfaktor										-	g/km		
Kraftstoffverbrauch NEFZ:										Benzin / Diesel	Differenzierungsfaktor		
Innerorts:										-	l/100km		
Außerorts:										-	l/100km		
Kombiniert:										-	l/100km		
Gewichtet, kombiniert:										-	l/100km		
Abweichungsfaktor										-	m ³ /100km		
2. Reine Elektrofahrzeuge und extern aufladbare Hybridelektrofahrzeuge										Differenzierungsfaktor			
Stromverbrauch gewichtet, kombiniert										-	Wh/km		
3. Fahrzeug mit Okomovator(en): ausgestattet										Elektrische Reichweite			
3.1. Allgemeiner Code der Okomovator(en):										(J)			
3.2.1. Einsparungsr durch NEFZ										-	g/km		
4. Alle Antriebsarten außer reinen Elektrofahrzeugen, gemäß Verordnung (EU) 2017/1151										1 10 g/km			
WLTP Werte										CO ₂ -Emissionen, Kraftstoffverbrauch:			
Low Phase 1										311 g/km	11.9 l/100km		
Medium Phase 2										219 g/km	8.4 l/100km		
High Phase 3										185 g/km	7.0 l/100km		
Extra High Phase 4										213 g/km	8.1 l/100km		
Kombiniert										218 g/km	8.3 l/100km		
Gewichtet, kombiniert:										-	g/km		



Bild 1 : Diagonal vorn links



Bild 2 : Diagonal vorn rechts



Bild 3 : Diagonal hinten rechts



Bild 4 : Diagonal hinten links



Bild 5 : Fahrzeugunterseite

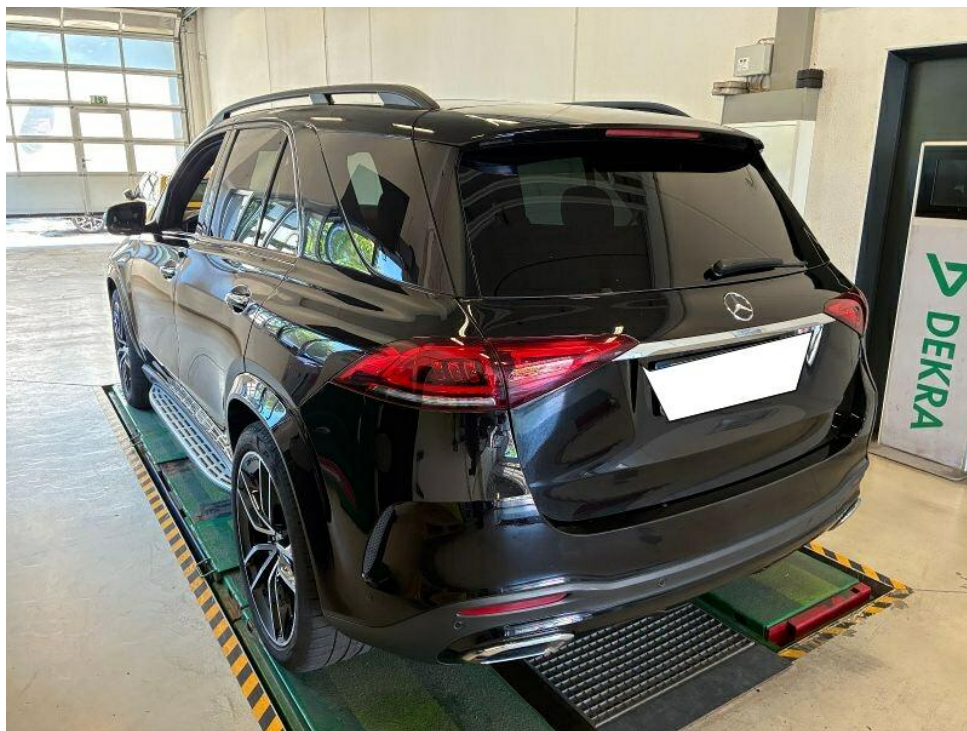

Bild 6 : Kombiinstrument (betriebsbereit) mit Km-Stand



Bild 7 : Serviceintervallanzeige



Bild 8 : Durch geöffnete Fahrertüre: Fahrersitz, Armaturenbrett und Schalthebel



Bild 9 : Durch geöffnete hintere Tür: Rücksitzbank



Bild 10 : Mittelkonsole (Radio/Navi eingeschaltet)

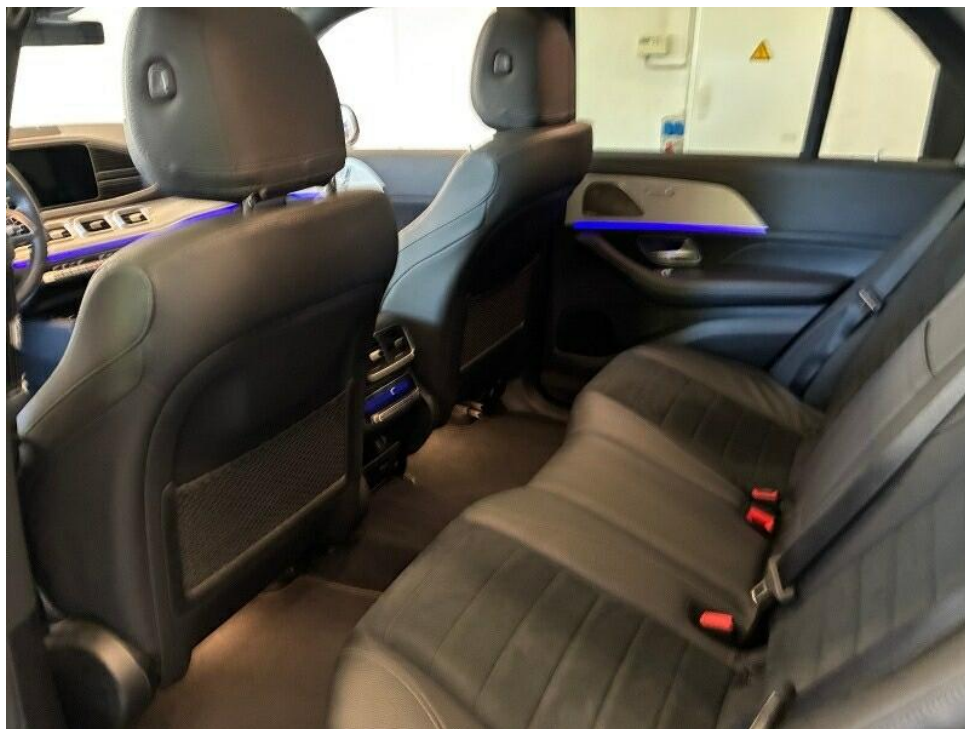

Bild 11 : ZLB Teil 1 (ohne Halterdaten)



Bild 12 : Einstieg vorne rechts Delle

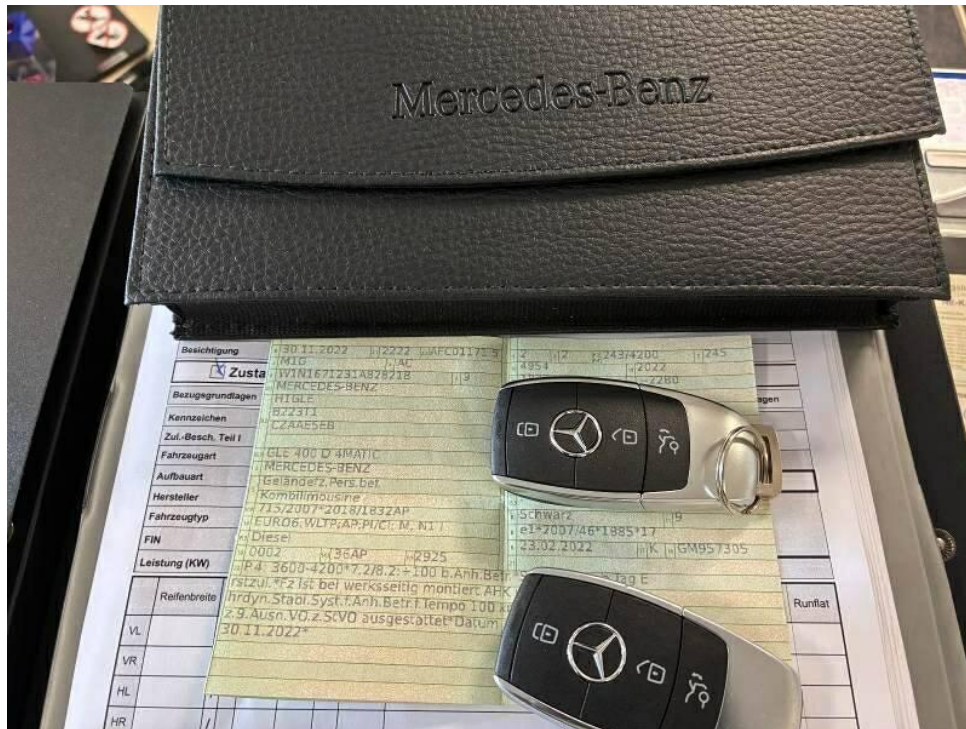

Bild 13 : Stoßfänger hinten Delle + Restreparaturspuren

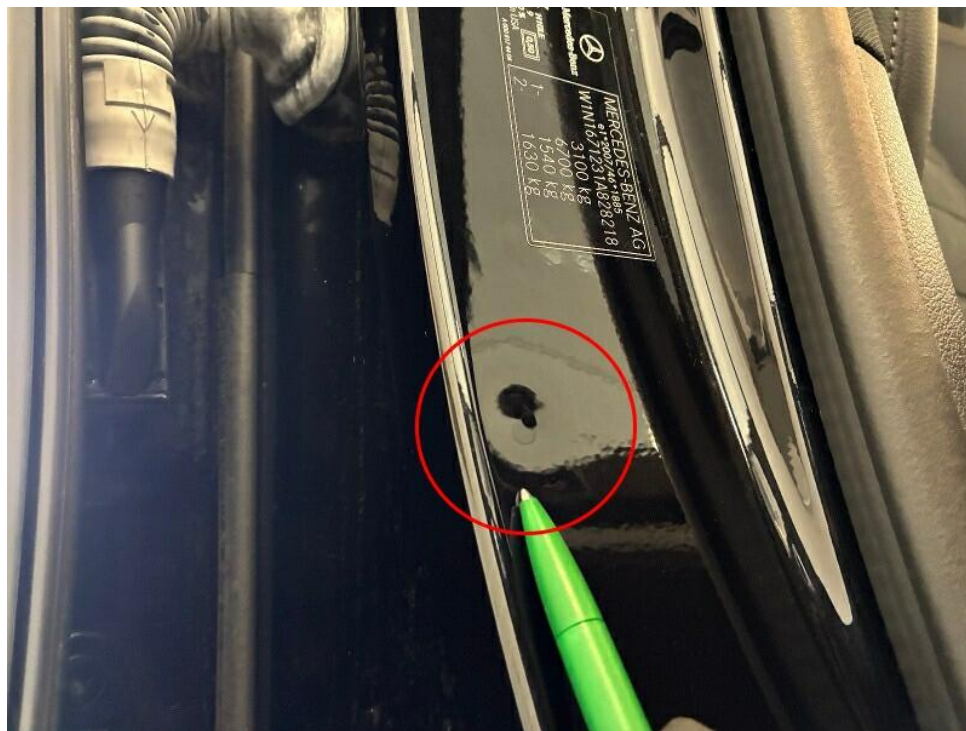

Bild 14 : Stoßfänger hinten Delle + Restreparaturspuren

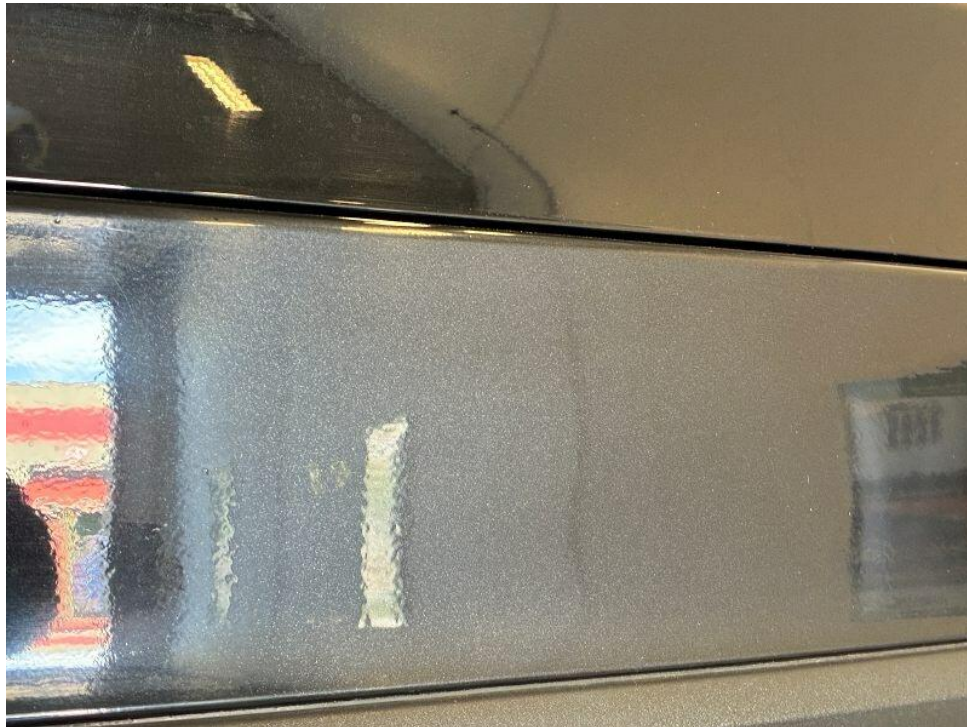

Bild 15 : Stoßfänger hinten Delle + Restreparaturspuren



Bild 16 : Türe hinten links Kratzer + Delle



Bild 17 : Türe hinten links Kratzer + Delle

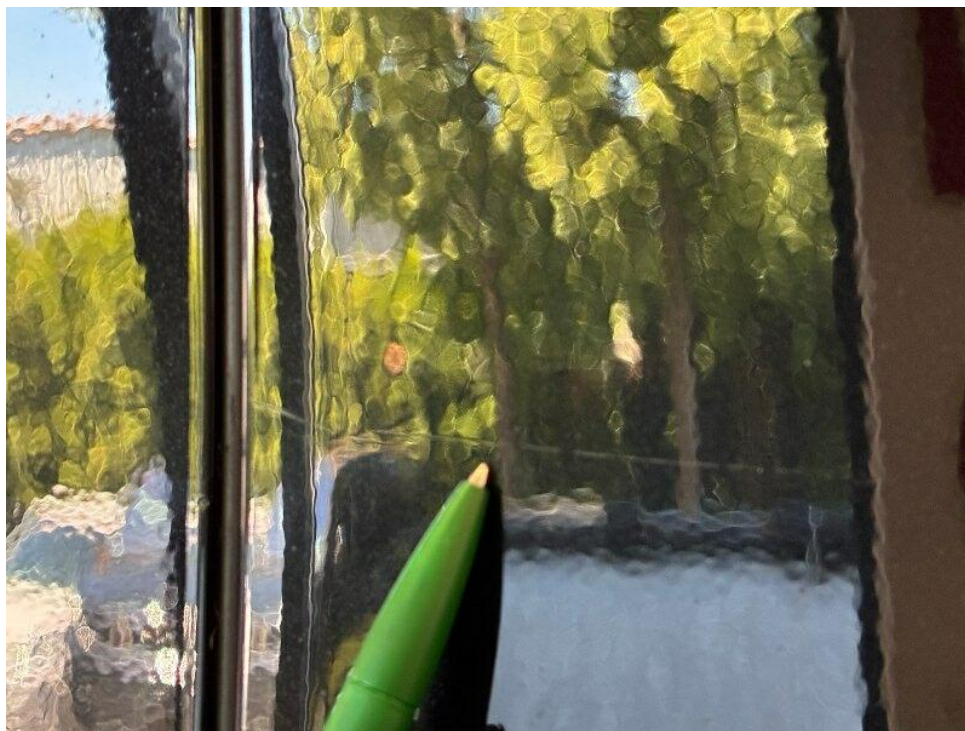

Bild 18 : Türe hinten links Kratzer + Delle



Bild 19 : Schweller rechts Kratzer + Dele



Bild 20 : LM-Felge vorne rechts Kratzer



Bild 21 : Schweller links Kratzer + Delle

MOBILITY CONCEPT

LVV Nr 395697
Hersteller Mercedes-Benz
Model GLE-Class
Variante AMG Line GLE 400 D
Listenpreis 94.775,00
VIN W1N1671231A828218
Erstzulassungsdatum 1.11.2022
Kennzeichen M MC9955

Schadensfälle der int. Belegnummer: 395697

03.07.2026

Schadennummer	Unfalldatum	Beschädigung	Schadenhöhe in EUR
2025118176	02.12.2025	Motorhaube Stoßfänger vorne	10.417,41

- Seite 1 von 1 -

Zustandsbericht/Minderwertgutachten-Leasing

Vorgang

Auftraggeber: Mobility Concept GmbH, Grünwalder Weg 34, 82041 Oberhaching
 Besichtigung: 22.06.2026

Bemerkungen

Diese Dienstleistung wurde entsprechend den Vorgaben des Auftraggebers (Kriterien der fairen Fahrzeugbewertung) erstellt. Im Einzelfall können Abweichungen zum DEKRA Standard vorliegen.
 Diese Dienstleistung wurde entsprechend den vertraglichen Vorgaben des Auftraggebers erstellt. Im Einzelfall können Abweichungen zum DEKRA Standard vorliegen.
 Es wurde eine optische Überprüfung auf Vorschäden und eine Lackschichtdickenmessung vorgenommen. Dabei wurden Nachlackierungen an folgenden Karosserieteilen festgestellt:
 - Stoßfänger vorne + hinten augenscheinlich lackiert
 Ohne weitergehende Untersuchungen wurde nach dem Umfang der festgestellten Nachlackierungen und der Ausführungsqualität nach sachverständigem Ermessen *kein* merkantiler Minderwert angesetzt.
 Die vorgefundenen Besichtigungsbedingungen waren ausreichend. Das Fahrzeug / Objekt wurde von oben und auf einer Hebebühne von unten besichtigt. Bei der Besichtigung wurde eine Fahrprobe in Verbindung mit einem kurzen Probelauf des Motors durchgeführt.
 Für die Bearbeitung des Vorganges standen folgende Unterlagen zur Verfügung: - Fz-Schein/Zul.Beschein. Teil I
 2 Hauptschlüssel vorgelegt.

Fahrzeugdaten

Erstzulassung	30.11.2022	Hersteller	MERCEDES-BENZ
Typ / Verkaufsbez.	GLE 400 d 4Matic	Aufbauart	Geländewagen
	9G-TRONIC AMG Line		
Türen	5	Sitzplätze	5
Fahrzeug-Ident.-Nr.	W1N1671231A828218	Achsen / angetr. Achsen	2 / 2
Radstand (mm)	2995	zul. Gesamtmasse	3100 kg
HSN / TSN	2222 / AFC	Schlüssel-Nr.	40387412
Km-Stand abgelesen	34467	Nächste HU §29 StVZO	12 / 2027
Energiequelle / Kraftstoff	Diesel	Zylinderanzahl	6 / V-Motor
Leistung (kW)	243	Hubraum (ccm)	2925
Schadstoffklasse:	EURO6;WLTP;AP;PI/CI; M, N1 I	Antriebsart	Allrad
Getriebe	Automatik	Felgen	Leichtmetall
Farbe	Schwarz / Metallic	Polster / Farbe	Kunstleder / Schwarz
	Es wird unterstellt, dass die Gesamtleistung dem abgelesenen Km-Stand entspricht.		

Räder / Reifen

Achse	Reifenbezeichnung	Hersteller/Typ	Art	Profiltiefe
1 links	285 / 40 R 22 106 Y	Pirelli / P-Zero (PZ5) MO FSL	S / O	5 mm
rechts	285 / 40 R 22 106 Y	Pirelli / P-Zero (PZ5) MO FSL	S / O	5 mm
2 links	325 / 35 R 22 110 Y	Pirelli / P-Zero (PZ5) MO FSL	S / O	5 mm
rechts	325 / 35 R 22 110 Y	Pirelli / P-Zero (PZ5) MO FSL	S / O	5 mm
Ersatzrad/Pannenset kein Ausstattungsgegenstand				

S/ Sommer; /O Original; /F Runflat;

Serienausstattung

Serie: ADAPTIVE BRAKE, AMG Fußmatten in Schwarz aus Velours mit "AMG" Schriftzug, AMG Sportpedalanlage aus gebürstetem Edelstahl mit schwarzen Gumminoppen, ATTENTION ASSIST, Abgasanlage mit 2 verchromten Endrohrblenden, Adaptiver Fernlicht-Assistent, Adaptives Bremslicht, Airbag: Fahrer- und Beifahrerseite, Airbag: Kneebag für Fahrer, Airbag: Sidebag für Fahrer und Beifahrer (kombinierter Thorax-/Pelvisbag), Airbag: Windowbags, Aktiver Brems-Assistent, Aktiver Spurhalte-Assistent, Allradantrieb 4MATIC permanent, Ambientebeleuchtung, Anti-Blockier-System, Antriebs-Schlupf-Regelung (ASR), Armlehne für Fahrer und Beifahrer klappbar, Armlehne im Fond, Automatische Beifahrerairbag-Abschaltung, Außenspiegel elektrisch einstell- u. beheizbar, Bremsassistent BAS, Dachreling in Aluminiumoptik, Dieselpartikelfilter, Downhill-Speed-Regulation (DSR), Drehzahlmesser, Dritte Bremsleuchte, EASY-Pack-Heckklappe mit elektrischer Betätigung zum Öffnen und Schließen, EASY-Pack-Laderaumabdeckung (herausnehmbar), ECO Start-Stopp-Funktion, Einstiegsleisten vorn mit "Mercedes-Benz" Schriftzug in Weiß beleuchtet, Elektronisches Stabilitätsprogramm, Elektronisches Traktions-System für Allrad (4ETS), Fahrwerk mit Stahlfederung und Tieferlegung, Fensterheber elektrisch, vorne und hinten, Feststellbremse elektrisch, Geschwindigkeitslimit-Assistent, Getriebe: 9G-TRONIC, Handschuhfach abschließbar, klimatisiert und beleuchtet, Heckscheibe heizbar, Heckscheibenwischer mit Intervallschaltung, Innenhimmel Stoff kristallgrau, KEYLESS-GO Start-Funktion, Kindersicherung mechanisch in den Fondtüren, Klima: Klimatisierungsautomatik THERMATIC, Kommunikationsmodul (LTE) für die Nutzung von Mercedes me connect Diensten, Kopfstützen 5-fach, Kühlerverkleidung mit 2 verchromten Lamellen im SUV-Design, LED High Performance-Scheinwerfer, Lackierung: Metallic, Lenkrad: Multifunktions-Sportlenkrad in Leder Nappa, Lenksäule mechanisch längs- und höhenverstellbar, Mercedes-Benz Notrufsystem, Navigation-Zubehör: Erweiterte Funktionen MBUX, Navigation-Zubehör: Vorrüstung für Navigationsdienste, Navigation: Festplatten-Navigation, PRE-SAFE-System, Paket: Chrom, Paket: Chrom-Paket Interieur, Paket: Park-Paket mit Rückfahrkamera, Paket: Spiegel-Paket, Radiozubehör: Digitales Radio (DAB), Radiozubehör: Zusätzliche USB-Schnittstellen, Reifendruckkontrolle (RDK), Remote Services Plus, Scheibenwischer mit Regensensor, Servolenkung, Sicherheitsgurte 3-Punkt, Sitze: 4-Wege-Lordosesitze für Fahrer und Beifahrer, Sitze: Sitzheizung für Fahrer- und Beifahrersitz, Sitze: Sitzlehnen im Fond klappbar, Sitze: Sportsitze für Fahrer und Beifahrer mit spezifischer Sitzgrafik, Telefon-Zubehör: Smartphone Integration, Tempomat mit variabler Geschwindigkeitsbegrenzung Limiter, Warnweste für Fahrer, Wegfahrsperrung, Widescreen Cockpit, Wärmedämmendes Glas, rundum, Zentralverriegelung mit Innenschalter, Zierelemente: Aluminium gebürstet mit Längsschliff hell

Sonderausstattung

Code	Bezeichnung
293	Airbag: Sidebags im Fond links und rechts
553	Anhängerrangier-Assistent
550	Anhängevorrichtung mit ESP Anhängerstabilisierung
U28	Bremsanlage mit größeren Bremsscheiben an der Vorderachse
463	Head-up Display
51U	Innenhimmel Stoff schwarz
U09	Instrumententafel und Bordkanten der Türen in Ledernachbildung ARTICO
581	Klima: Klimatisierungsautomatik THERMOTRONIC
915	Kraftstofftank mit größerem Volumen
443	Lenkrad: Lenkradheizung
L3B	Lenkrad: Multifunktions-Sportlenkrad in Leder Nappa
874	MAGIC VISION CONTROL
489	Paket: AIRMATIC-Paket
PAF	Paket: Akustik-Komfort-Paket
P31	Paket: AMG Line Exterieur
P20	Paket: Fahrassistenz-Paket Plus
P17	Paket: KEYLESS-GO Komfort-Paket
P55	Paket: Night
P47	Paket: Park-Paket mit 360°-Kamera
810	Radiozubehör: Burmester Surround-Soundsystem
RXT	Räder: 55,9 cm (22") AMG Leichtmetallräder im 5-Doppelspeichen-Design
413	Schiebedach: Panorama-Schiebedach
872	Sitze: Sitzheizung im Fond
228	Standheizung
U67	Steckdose 230 V im Fond
899	Telefon: Multifunktions-Telefonie

846 Trittbretter beleuchtet in Aluminium-Optik mit Gumminoppen
260 Wegfall Typkennzeichen auf Gepäckraumklappe
840 Wärmedämmendes dunkel getöntes Glas

Allgemeinzustand und Wartung

Wartungsnachweis: digital

Nicht akzeptierter Zustand / Ausstehende Reparaturen

Bezeichnung des Schadens / Rep.-Weg

1. Stoßfänger hinten Delle +
Restreparaturspuren, lackieren mit
Lackaufbau (Bild 13, 14, 15)
2. Einstieg vorne rechts Delle, drücken
(Bild 12)

Akzeptierter Zustand / Gebrauchsspuren

Folgende Schäden sind in Anbetracht des Alters, der Laufleistung und dem Einsatzzweck als Gebrauchsspur einzustufen.

Bezeichnung des Schadens

Türe hinten links Kratzer + Delle, (Bild 16, 17,
18)
Schweller links Kratzer + Delle, (Bild 21)
Schweller rechts Kratzer + Delle, (Bild 19)
LM-Felge vorne rechts Kratzer, (Bild 20)