

## » Übersicht

**Auftrags-Nr:** 1002386621  
**Besichtigt am:** 30.03.2026 12:04  
**Berichts-Nr:** 10363717  
**FIN:** VSSZZZKJ5RR095203



Fahrzeugansicht - diagonal  
vorne links



Fahrzeugansicht - diagonal  
hinten rechts



Innenraum - Cockpit mit  
Laufleistung

**» Fahrzeugdaten**

<b>Fahrzeugkategorie:</b>	Personenkraftwagen
<b>Fahrzeugart:</b>	Limousine
<b>Hersteller:</b>	Seat
<b>Modell:</b>	Ibiza
<b>HSN / TSN:</b>	7593 / ARI
<b>Erstzulassungsdatum:</b>	14.03.2024
<b>Laufleistung:</b>	11.767 km
<b>Nachweis Kilometerstand:</b>	Abgelesen
<b>Farbe:</b>	"Nevada" Weiss
<b>Farbe Dach:</b>	"Nevada" Weiss
<b>Antriebsart:</b>	Frontantrieb
<b>Motorisierung/Kraftstoff:</b>	Benzin
<b>Hubraum:</b>	999 ccm
<b>Leistung:</b>	81 kW (111 PS)
<b>Fahrzeuglänge:</b>	
<b>Fahrzeughöhe:</b>	
<b>Fahrzeugbreite:</b>	
<b>Zulässiges Gesamtgewicht:</b>	
<b>Radstand:</b>	
<b>Anzahl Achsen:</b>	2
<b>Zylinder:</b>	3
<b>Schadstoffklasse:</b>	Euro 6
<b>Anzahl Türen:</b>	4
<b>Anzahl Sitze:</b>	5
<b>Getriebe:</b>	Automatik 7-Gang
<b>Polsterart:</b>	Teilleder
<b>Interieurfarbe:</b>	Titanschwarz
<b>Anzahl vorhandene Schlüssel:</b>	2

**» Dokumente & Wartung**

<b>Nächste HU:</b>	03.2027
<b>Zulassungsbescheinigung (ZBT1 Original) vorhanden:</b>	Ja
<b>Zulassungsbescheinigung entgegengenommen:</b>	Ja
<b>Kennzeichen entgegengenommen:</b>	Keine
<b>Wartungsheft:</b>	Digital
<b>Wartungsnachweis:</b>	Nicht prüfbar
<b>Datum der letzten Wartung:</b>	
<b>Km-Stand bei letzter Wartung:</b>	
<b>Restlauf bis Service:</b>	13.200 KM

## » Fahrzeugausstattung

2 Leseleuchten vorn	Dreip.-Automatikgurte vorn, mit Gurt- klemmer ohne Höheneinstellung
3 Zyl. Ottomotor 1,0L Aggr. 05C.A	Dreipunkt-Automatikgurt für mittleren Fondsitz
3-Zyl.-Benzinmotor 1,0 l/81 kW TSI Grundmotor: TJ4/TC5, "TSI" "eTSI"	Ebener Ladeboden hinten
4 Türen	ECO-Funktion
6 Lautsprecher (passiv)	Einbau Differenzierung für Getriebe "DQ 200" -- Fahrzeugteile --
7-Gang-Automatikgetriebe	Einparkhilfe vorn und hinten
Abdeckungen für Leichtmetallräder	Einton-Signalhorn
Abgasendrohr hinten (Standard)	Elektronisches Stabilisierungsprogramm (ESP)
Abgaskonzept, EU6 AP	Embleme
Abwicklung Serie	Entfall der hinteren Schriftzüge (Name, Ausführung und Motor)
Airbag FS und BFS, ohne Knieairbag, mit BFS-Deaktivierung	Extern, USB Typ-C nur Datenbuchse(n)
Aktivkohlebehälter (EVAP)	Fahrprofilauswahl und konv. Dämpfer
Ambientelicht Ausführung 1	Fahrzeuge mit besonderen Produktaufwer- tungsmaßnahmen
Antenne für AM/FM Empfang, Diversity	Fahrzeugklassen-Differenzierung -6F0-
Armaturentafel Standard	Federbereich 12 nur Einbausteuerung keine Bedarfsprognose
Aufnahmevorrichtung im Kofferraum	Fensterheber mit Komfortschaltung und Abschaltsicherung, elektrisch
Außenspiegel links, konvex	Fernlichtassistent
Außenspiegel rechts, konvex	Fertigungsablauf Standard
Außenspiegel, elektrisch anklappbar und elektrisch einstell- /beheizbar	Formteilhimmel ungeteilt
Außenspiegelgehäuse und diverse Anbauteile in Wagenfarbe	Frei konfigurierbares Kombiinstrument
Ausströmer	Frischluftansaugung mit Aktivkohlefilter
Ausströmerpaket in Neutralgrau	Front Assist inkl. City ANB für ACC high
Automatische Distanzregelung (mit follow to stop) und Speed-Limiter	Frontantrieb
Batterie 320A (49Ah)	Frontscheibe, Wärmeschutzglas
Bauteilesatz ohne länderspezifische Bauvorschrift	Frostschutz bis -25 Grad Celsius Toleranz bis -30 Grad C
Berganfahrassistent	Fußgänger- und Radfahrerschutzmaßnahmen erweitert und vorausschauend
Betriebserlaubnis Nachtrag	Fußhebelwerk "Standard"
Bordliteratur in Deutsch	Ganzjahresreifen 195/55 R16 91 V xl
Bordwerkzeug	Ganzjahresreifen auf 16"-Leichtmetallrädern
Chrom-Paket	Gepäckraumabdeckung, klappbar
Climatronic mit Stalufreglung, FCKW-frei	Gepäckraumauskleidung (Ausf.1)
Connectivity Box: Kabellose Ladestation für Mobiltelefon	Gepäcktaschen an Rückenlehnen
Dämpfung hinten, Sport	Gewichtsbereich 8 nur Einbausteuerung keine Bedarfsprognose
Dämpfung vorn	Gurtkontrolle, E-Kontakt vorn und hinten, optisch und akustisch
Datenträger für EU, integriert	Handbremshebelgriff in Leder
Dekor-Einlagen	Heckscheiben-Wisch-Waschanlage mit Intervallschaltung
Differenzialsperre ( XDS ) Dynamische Traktions Hilfe	Hinterachse verstärkt ( Ausführung 2)
Digitale Radioempfang	Höheneinstellung, manuell, für Vordersitze
Drehstromgenerator 140 A	Innenleuchte im Fußraum vorn und hinten
Dreip.Automatikgurte hinten außen mit ECE-Label	

Instrumenteneinsatz, Anzeige in KM/H	Ohne Applikationen
Interieurpaket: Doppelter Boden, Schublade unter dem re. Sitz, Staufach unter dem li. Sitz, Mittelarmlehne vorn	Ohne beheizbare Scheibenwaschdüsen
Kältemittel R1234yf	Ohne besondere Farbausstattung
Kartenmaterial (Mapcare) (Europa)	Ohne besondere Karosseriemaßnahmen
Kein Sonderfahrzeug, Standard-Ausführung	Ohne CD-Wechsler/CD-Player
Keine Aktionsausführung	Ohne Dacheinsatz (Volldach)
Kindersitzverankerung für Kindersitzsystem ISO FIX	Ohne Dachreling / Dachlastträger
Komfortsitze vorn	Ohne erweitertem Sicherheitssystem
Komforttelefonie, ohne Außenantennenanbindung	Ohne Feuerlöscher
Kopfstützen hinten (3 Stück)	Ohne Fußmatten
Kopfstützen vorn	Ohne Heckspoiler
Kraftstoffsystem Otto-Einspritzer (Tropicalisiert)	Ohne Individualeinbau
Kurzheck	Ohne Lehnenverriegelung für Vordersitze
Landesverkaufsprogramm Deutschland	Ohne Lendenwirbelstütze in den Sitzlehnen
LED- Hauptscheinwerfer mit Linse	Ohne Oberflächenschutz mit zusätzlichen Transportschutzmaßnahmen
Ledersportmultifunktionslenkrad mit Tiptronic	Ohne Scheinwerferreinigungsanlage
LED-Kennzeichenbeleuchtung	Ohne Sonderspezifikationen
Leichtmetallräder 6 1/2J x 16	Ohne Spurwechselassistent
Lenksäule, axial u. vertikal einstellbar	Ohne Überführungsausrüstung
Leuchtwertenregulierung, autom. dynamisch (reguliert sich im Fahrbetrieb)	Ohne UNECE CS&SU
Linkslenker	Ohne Verbandmaterial, ohne Warndreieck
Mirror Link plus Wireless "App" plus RSE (Vorbereitung)	Ohne Wärmespeicher/Zusatzheizung
Mit Multifunktionskamera	Ohne Waschwasser-Standanzeige
Mit Rückfahrkamerasystem (Ausf. 1)	Ohne zus. Geräuschkämpfungsmaßnahmen für Innenraum
Mit Verkehrszeichenerkennung	Ohne zus. Karosserieabdeckungen seitlich (Steinschlagschutz)
Mittelarmlehne vorn	Ohne zus. Triebwerks-Unterschutz
Modellbezeichnung, Entfall	Ohne Zusatz-/Standheizung
Modul Boden hinten Ausführung 1	Ohne zusätzliche Bereifung
Müdigkeitserkennung	Online-Dienst, mit OCU, mit Head Unit Codierung, ohne WFS-Verbund
Multifunktionsanzeige/Bordcomputer "FPK" Entry	Optionsinfotainment (MIB3)
Navigationsgerät-High	Paket "Vision Plus": Rückfahrkamera, Ultraschall-Einparkhilfe vorn und hinten
Navigationssystem	Pan-European-eCall
Nebelscheinwerfer	Pannen-Set
Nebelschlussleuchte	Preisnachlass-Paket
Nicht Heissland	Radschrauben mit Diebstahlsicherung (nicht abschließbar)
Nichtraucherausführung	Radstand
Normalausführung	Rechtsverkehr
Normal-Lackierung	Regionscode " ECE " für Radio
Normalluftfilter	Reifen ohne Festlegung der Reifenmarke
Ohne 2. Batterie	Reifendruckkontrolle
Ohne alternativ-Antriebssystem	Rücksitzbank ungeteilt, Lehne geteilt umlegbar
Ohne Anhängervorrichtung	Safe & Driving XL (für Navigationssystem)

SBBR-Leuchte in LED-Technik  
Schalthebelknopf/-Griff in Leder  
Scheiben seitlich und hinten in Wärmeschutzverglasung  
Scheibenbremsen hinten (Geomet D)  
Scheibenbremsen vorn (Geomet D)  
Scheibenwischer-Intervallschaltung mit Licht/Regensensor  
Schriftzugsatz in Grundauführung  
Schubladen unter den Vordersitzen  
SEAT "Full LED"  
SEAT CONNECT gen3 - Medien & Internet (Online-Infotainment)  
SEAT CONNECT gen3 - Sicherheit & Service, Remote-Zugriff und Online-Infotainment  
Seitenairbag vorn, mit Kopfairbag  
Seitenschutzleiste  
Serienkraftstoff-Erstbefüllung  
Serviceanzeige 30000 km oder 2 Jahre ( variabel )  
Servolenkung  
Sicherheitsinnenspiegel automatisch abblendbar  
Sitzbezüge in Stoff  
Sitzbezüge in Velour-Stoff "Dinámica"  
Sitzheizung für Vordersitze getrennt regelbar  
Sonderpreis  
Sonnenblenden mit Spiegel, Airbag-Label auf Beifahrersonnenblende  
Spezielles Typschild für EG für M1-Pkw  
Sprachsteuerung  
Spurhalteassistent plus Stauassistent  
Stabilisator vorn  
Standard-Klimazonen  
Start/Stop-Anlage mit Rekuperation  
Stoßfänger Sport  
Tagesfahrlicht mit Assistenzfahrlicht u.Coming- Leaving-home Funktion manuell  
Top-Sport-Ausstattung  
Trägerfrequenz 433,92 bis 434,42 MHz  
Tür und Seitenverkleidung Schaumfolie, Insert in Kunstleder  
Typprüfand Deutschland  
Überhang hinten, kurz  
Variante  
Version Standard plus  
Wartungsintervallverlängerung  
Wegfahrsperrung elektronisch  
Werksinterne Steuerung Selbstabholer  
Winterpaket

Zentralverriegelung m. FunkfernbedienungInnenbetätigung ohne Safesicherung  
Zierleisten Standard

## » Bereifung

**MONTIERTE BEREIFUNG**

Hersteller	Ort	Position	Typ	Felge	Dimension	Profiltiefe
Vredestein	Vorne	Links	Ganzjahresreifen	Aluminium	195/55 R 16 91 V	7,0 mm
Vredestein	Vorne	Rechts	Ganzjahresreifen	Aluminium	195/55 R 16 91 V	7,0 mm
Vredestein	Hinten	Links	Ganzjahresreifen	Aluminium	195/55 R 16 91 V	7,0 mm
Vredestein	Hinten	Rechts	Ganzjahresreifen	Aluminium	195/55 R 16 91 V	7,0 mm

Reifen zulässig: Ja

Reifen verkehrssicher: Ja

**ERSATZ-/NOTRAD & ZUBEHÖR**

Tirefit vorhanden: Ja

Tirefit Ablaufdatum: 11.2027

Kompressor vorhanden: Ja

**» Wertmindernde Faktoren**

<b>Nr</b>	<b>Bauteil</b>	<b>Schadensbeschreibung</b>	<b>Reparaturempfehlung</b>
1	Dach	Hagelschaden	Kaltdrücken (Hagel)

**» Gebrauchsspuren**

Das Fahrzeug weist dem Alter, der Laufleistung und dem Einsatzzweck entsprechende Gebrauchsspuren auf.

**» Merkantile Wertminderung**

<b>Vorschäden bekannt:</b>	Nein
<b>Vorschäden feststellbar:</b>	Nein
<b>Nachlackierungen vorhanden:</b>	Nein
<b>Lackschichtdickenmessung durchgeführt:</b>	Ja - ohne Auffälligkeiten/Abweichungen

**ERGEBNISSE DER LACKSCHICHTDICKENMESSUNG**

Die Messwerte lagen im üblichen Bereich.

Pro Bauteil wurden mindestens 3 Messungen durchgeführt.

**» Hinweise zum Zustandsbericht****Angaben zum Auftrag und zum Bewertungsumfang:**

Es wurde der Auftrag erteilt, einen Zustandsbericht über das beschriebene Fahrzeug zu erstellen.

Die Fahrzeugzustandsbewertung erfolgte auftragsgemäß auf Basis der vom Auftraggeber vorgegebenen Standards für Fahrzeugbewertungen. Die Feststellungen im Einzelfall trifft der Sachverständige aufgrund eigener Sachkunde und nach eigenem sachverständigen Ermessen.

**Fahrzeug-Identifizierung:**

VSSZZZKJ5RR095203

FIN abgelesen und stimmt mit Unterlagen überein

**Allgemeinzustand:**

Gepflegter Allgemeinzustand

**Besichtigungsbedingungen:**

Nässe, Eingeschränkt

**Hebebühne/Hubmittel benutzt:**

Nein

**Motorenlauf durchgeführt:**

Ja

**Fahrprobe durchgeführt:**

Ja

**» Sonstige Bemerkungen**

Vorliegendes Exemplar wurde auf elektronischem Wege erzeugt. Es ist ohne Originalunterschrift gültig.

**Zusätzliche Hinweise zum Zustandsbericht:**

- |                    |  |
|--------------------|--|
| (30.03.2026 12:03) | Das Fahrzeug weist dem Alter, der Laufleistung und dem Einsatzzweck entsprechend Gebrauchsspuren auf |
| (30.03.2026 12:03) | Bei der Bewertung war das Fahrzeug verschmutzt/ nicht gewaschen, nass.                               |
| (30.03.2026 12:03) | Kennzeichen verbleiben vor Ort   |

» Ansichtsfotos



Fahrzeugansicht - diagonal vorne links



Fahrzeugansicht - diagonal vorne rechts



Fahrzeugansicht - diagonal hinten links



Fahrzeugansicht - diagonal hinten rechts



Innenraum - Cockpit mit Laufleistung



Seitenansicht - Schweller links



Seitenansicht - Schweller rechts



Fahrzeug - Typenschild/Fahrgestellnummer



Räder - Rad montiert vorne links



Räder - Rad montiert vorne rechts



Räder - Rad montiert hinten links



Räder - Rad montiert hinten rechts



Räder - Ersatzrad



Innenraum - Mittelkonsole



Fahrzeug - Motorraum offen

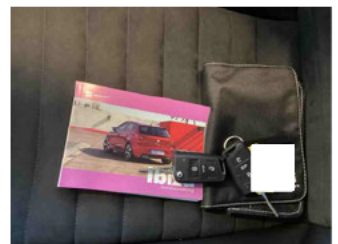

Equipment - Boardmappe/ Securitybag



Innenraum - Kofferraum

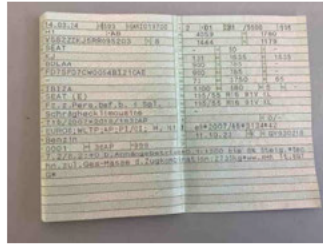

Fahrzeug - abgegebene ZB1

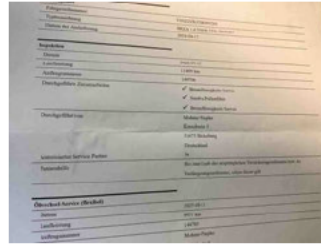

Fahrzeug - Serviceunterlagen /  
Wartungsnachweis

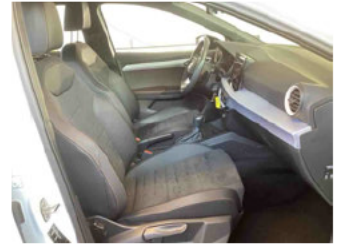

Innenraum - vorne

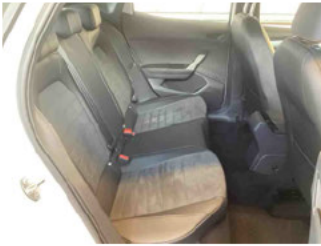

Innenraum - hinten



Räder - Haltbarkeitsdatum  
Tirefit



Innenraum -  
Navigationsgerät/Radio

» Beschädigungsfotos

**WERTMINDERNDE FAKTOREN**

1 - Dach - Hagelschaden - Kaltdrücken (Hagel)

