

**W1K1770861N256310**

## Vehicle details

Operator		Inspection condition	Conditional: Light/moisture/dirt
License number		Mileage (Read)	29,001 km
Manufacturer	Mercedes-Benz	Next maintenance in	71 Tag(e)
Type / Model	A 250 e	Main inspection (Report on hand)	04/2027
Vehicle Identification number	W1K1770861N256310	Power / Engine displacement	118 kW / 1,332 ccm
First registration	1 Dec 2021	Upholstery/Colour	/
Last maintenance	04/2025, 9,164 km	Paintwork	
Fuel type	Hybr.B/E ext. edition	Gearbox	Automatic

## Zustandsbericht

### Value reducing factors

No.	Component group	Description
1	Wheel / tyres	Alloy rim - front right side - Scratched - No deduction
2	Fuel system	Tank cap - Malposition - Un- / install
3	Fuel system	Tank cap - Scratched - Smart repair
4	Front bumper	Front bumper - Scratched - Repair and paint

### Wear and tear

No.	Component group	Description
1	Interior	Interior - Abrasion - No deduction
2	Body	Body (Steinschläge) - Scratch(es) - No deduction
3	Vehicle glazing	Windscreen - Stone chips - No deduction

### Missing parts

Missing part

### Detected repainting

No.	Location
	None detectable

### Main tyres

Axle	Tyre size	Manufacturer	Type of tyre	Tread depth	Roadworthy	Permissibility
1	205/55 R17 95H	Pirelli	Winter tyres	7mm - 7mm	o.k.	
2	205/55 R17 95H	Pirelli	Winter tyres	8mm - 8mm	o.k.	

**TÜV SÜD Auto Service GmbH**  
Römeräcker 1  
76351 Linkenheim - Hochstetten

**Inspection location**  
SAP Walldorf  
69190 Walldorf

Inspection date: 11 Feb 2026  
**Protocol number:** 43840777  
Delivery date: 11 Feb 2026



---

## Additional tyres

Axle	Tyre size	Manufacturer	Type of tyre	Tread depth	Roadworthy	Permissibility
1	205/55 R17 91W	Continental	Summer tyres	4mm - 4mm	o.k.	
2	205/55 R17 91W	Continental	Summer tyres	5mm - 5mm	o.k.	

The wear and tear condition and possible damages to the tyres are considered in the value.

## Comments

Keine Gewähr auf Vollständigkeit und  
Richtigkeit der angezeigten Ausstattung.  
Techn. Änderungen vorbehalten  
Das Fahrzeug weist dem Alter, der Laufleistung und dem  
Einsatzzweck entsprechende Gebrauchsspuren auf.  
elektr. Komponenten geprüft, i. O.

Lackwerte geprüft, i. O.

Fahrzeug war zum Zeitpunkt der Besichtigung stark verschmutzt, weitere Beschädigungen können nicht ausgeschlossen werden

**TÜV SÜD Auto Service GmbH**  
Römeräcker 1  
76351 Linkenheim - Hochstetten

**Inspection location**  
SAP Walldorf  
69190 Walldorf

Inspection date: 11 Feb 2026  
**Protocol number: 43840777**  
Delivery date: 11 Feb 2026



---

## Vehicle details

<b>Manufacturer</b>	Mercedes-Benz	<b>Inspection condition</b>	Conditional: Light/moisture/dirt
<b>Type / Model</b>	A 250 e	<b>Mileage (Read)</b>	29,001 km
<b>Vehicle Identification number</b>	W1K1770861N256310	<b>First registration</b>	1 Dec 2021

**Details of the order:**

In accordance with the contract, the evaluation of vehicle's condition was performed without the vehicle being disassembled.

**Vehicle identification:**

The vehicle identification number (VIN) was read from the vehicle and its conformity with the submitted documents was verified during the inspection by the undersigned.

**Inspection conditions:**

A proper visual inspection of the paintwork and bodywork was only possible to a limited extent due to insufficient lighting conditions/dampness or dirt.

**General condition:**

The vehicle shows traces of wear and tear corresponding to its age and purpose



## Overview pictures



Figure 1: Diagonal front



Figure 2: Diagonal front



Figure 3: Diagonal rear



Figure 4: Diagonal rear



Figure 5: Interior



Figure 6: Interior



Figure 7: Interior



Figure 8: Interior



Figure 9: Interior



Figure 10: Misc.

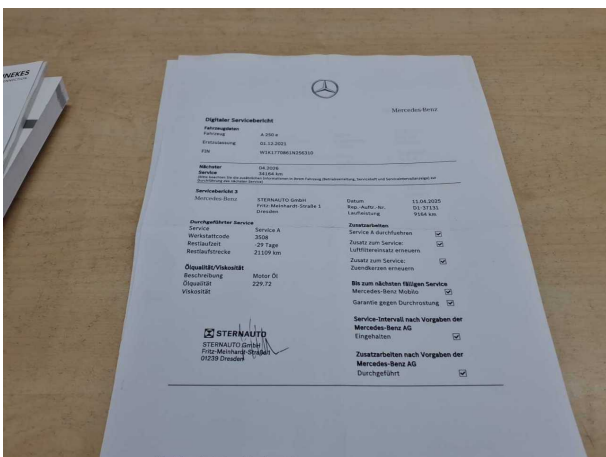

Figure 11: Misc.

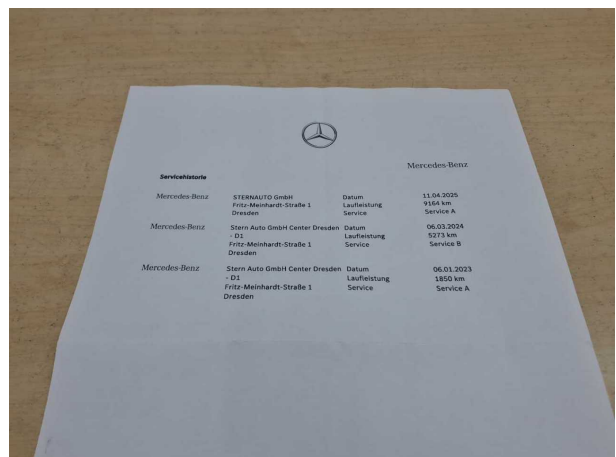

Figure 12: Misc.



Figure 13: Misc.



Figure 14: Misc.

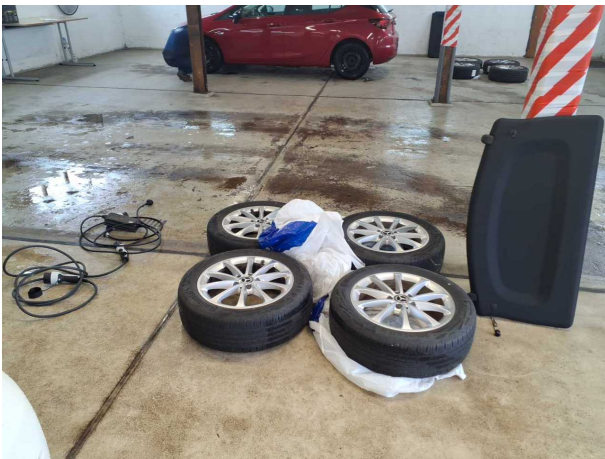

Figure 15: Misc.



Figure 16: Misc.



Figure 17: Misc.



Figure 18: Misc.



Figure 19: Misc.



Figure 20: Misc.



Figure 21: Misc.



## Pictures of damage



**Damage #1:** Wheel / tyres: Alloy rim - front right side - Scratched - No deduction



**Damage #1:** Wheel / tyres: Alloy rim - front right side - Scratched - No deduction



**Damage #2:** Fuel system: Tank cap - Malposition - Un- / install



**Damage #2:** Fuel system: Tank cap - Malposition - Un- / install



**Damage #3:** Fuel system: Tank cap - Scratched - Smart repair



**Damage #4:** Front bumper: Front bumper - Scratched - Repair and paint

**TÜV SÜD Auto Service GmbH**  
Römeräcker 1  
76351 Linkenheim - Hochstetten

**Inspection location**  
SAP Walldorf  
69190 Walldorf

Inspection date: 11 Feb 2026  
**Protocol number:** 43840777  
Delivery date: 11 Feb 2026



**Damage #4:** Front bumper: Front bumper - Scratched - Repair and paint



**Damage #4:** Front bumper: Front bumper - Scratched - Repair and paint

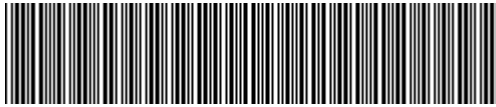

**W1K1770861N256310**

## Angaben zum Fahrzeug

<b>Halter</b>		<b>Besichtigungszustand</b>	bedingt: Licht/Nässe/Schmutz
<b>Kennzeichen</b>		<b>Laufleistung (abgelesen)</b>	29.001 km
<b>Hersteller</b>	Mercedes-Benz	<b>Restlauf bis Service</b>	71 Tag(e)
<b>Typ/Modell</b>	A 250 e	<b>HU (Bericht lag vor)</b>	04/2027
<b>Fahrgestellnummer</b>	W1K1770861N256310	<b>Leistung / Hubraum</b>	118 kW / 1.332 ccm
<b>Erstzulassung</b>	01.12.2021	<b>Polster/Farbe</b>	/
<b>Letzte Wartung</b>	04/2025, 9.164 km	<b>Lackierung</b>	
<b>Kraftstoffart</b>	Hybr.B/E ext.auf	<b>Getriebe</b>	Automatik

## Zustandsbericht

### Wertmindernde Faktoren

Nr.	Bauteilgruppe	Beschreibung
1	Rad/Reifen	Leichtmetallfelge vorn rechts - verkratzt / verschürft - kein Abzug
2	Kraftstoffanlage	Tankdeckel - Fehlstellung - de-/montieren
3	Kraftstoffanlage	Tankdeckel - verkratzt / verschürft - Smart Repair
4	Stoßfänger vorn	Stoßfänger vorn - verkratzt / verschürft - instandsetzen und lackieren

### Gebrauchsspuren

Nr.	Bauteilgruppe	Beschreibung
1	Interieur	Innenraum - Abrieb - kein Abzug
2	Karosserie	Karosserie (Steinschläge) - Kratzer - kein Abzug
3	Verglasung	Frontscheibe - Steinschlag - kein Abzug

### Fehlteile

Fehlteil

### Festgestellte Nachlackierungen

Nr.	Ort
	Keine feststellbar

### Hauptbereifung

Achse	Reifengröße	Hersteller	Reifentyp	Profiltiefe	Verktgl.	Zul.
1	205/55 R17 95H	Pirelli	Winterreifen	7mm - 7mm	i.O.	
2	205/55 R17 95H	Pirelli	Winterreifen	8mm - 8mm	i.O.	

**TÜV SÜD Auto Service GmbH**  
Römeräcker 1  
76351 Linkenheim - Hochstetten

**Besichtigungsort**  
SAP Walldorf  
69190 Walldorf

Besichtigungsdatum: 11.02.2026  
**Protokollnummer: 43840777**  
Anlieferungsdatum: 11.02.2026



---

## Zusatzbereifung

Achse	Reifengröße	Hersteller	Reifentyp	Profiltiefe	Verktgl.	Zul.
1	205/55 R17 91W	Continental	Sommerreifen	4mm - 4mm	i.O.	
2	205/55 R17 91W	Continental	Sommerreifen	5mm - 5mm	i.O.	

Der Verschleißzustand sowie evtl. Schäden an der Bereifung sind wertmäßig berücksichtigt.

## Bemerkungen

Keine Gewähr auf Vollständigkeit und  
Richtigkeit der angezeigten Ausstattung.  
Techn. Änderungen vorbehalten  
Das Fahrzeug weist dem Alter, der Laufleistung und dem  
Einsatzzweck entsprechende Gebrauchsspuren auf.  
elektr. Komponenten geprüft, i. O.

Lackwerte geprüft, i. O.

Fahrzeug war zum Zeitpunkt der Besichtigung stark verschmutzt, weitere Beschädigungen können nicht ausgeschlossen werden

**TÜV SÜD Auto Service GmbH**    **Besichtigungsort**  
Römeräcker 1                      SAP Walldorf  
76351 Linkenheim - Hochstetten                      69190 Walldorf

Besichtigungsdatum: 11.02.2026  
**Protokollnummer: 43840777**  
Anlieferungsdatum: 11.02.2026



---

## Angaben zum Fahrzeug

<b>Hersteller</b>	Mercedes-Benz	<b>Besichtigungszustand</b>	bedingt: Licht/Nässe/Schmutz
<b>Typ/Modell</b>	A 250 e	<b>Laufleistung (abgelesen)</b>	29.001 km
<b>Fahrgestellnummer</b>	W1K1770861N256310	<b>Erstzulassung</b>	01.12.2021

### Angaben zum Auftrag:

Auftragsgemäß erfolgte die Fahrzeugzustandsbewertung in demontagetagefreiem Zustand.

### Fahrzeug-Identifizierung:

Die Fahrzeug-Identifizierungsnummer (FIN) wurde am Fahrzeug abgelesen und die Übereinstimmung im Verlauf der Besichtigung durch den Unterzeichner mit den vorgelegten Unterlagen festgestellt.

### Besichtigungsbedingungen:

Eine ordnungsgemäße Sichtprüfung der Lackierung und der Karosserie war wegen unzureichender Lichtverhältnisse/ Nässe oder Verschmutzung nur eingeschränkt möglich.

### Allgemeinzustand:

Das Fahrzeug weist dem Alter und Einsatzzweck entsprechende Gebrauchsspuren auf.



## Übersichtsfotos



Abbildung 1: Schräg vorne



Abbildung 2: Schräg vorne



Abbildung 3: Schräg hinten



Abbildung 4: Schräg hinten

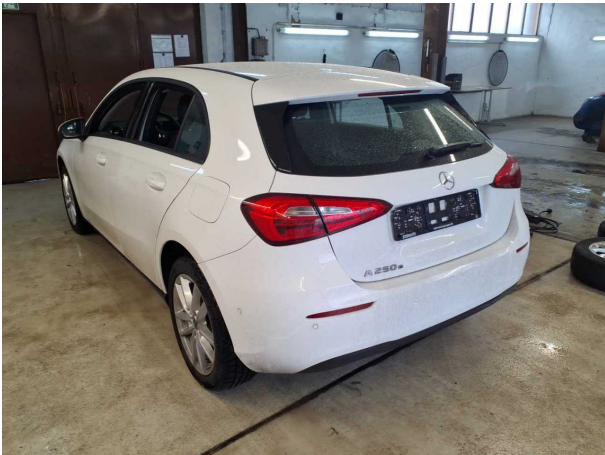

Abbildung 5: Innenraum



Abbildung 6: Innenraum



Abbildung 7: Innenraum



Abbildung 8: Innenraum



Abbildung 9: Innenraum



Abbildung 10: Sonstiges



Abbildung 11: Sonstiges

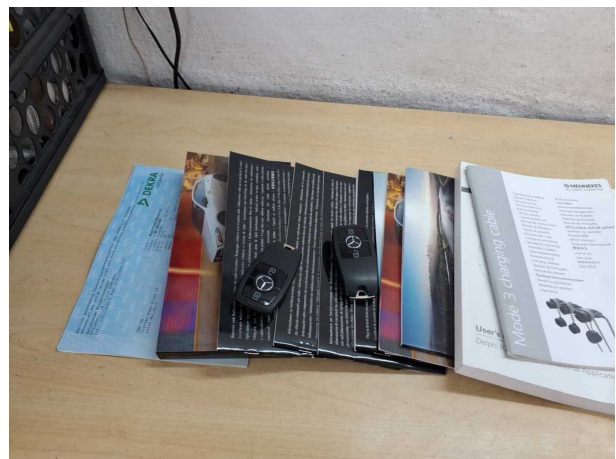

Abbildung 12: Sonstiges

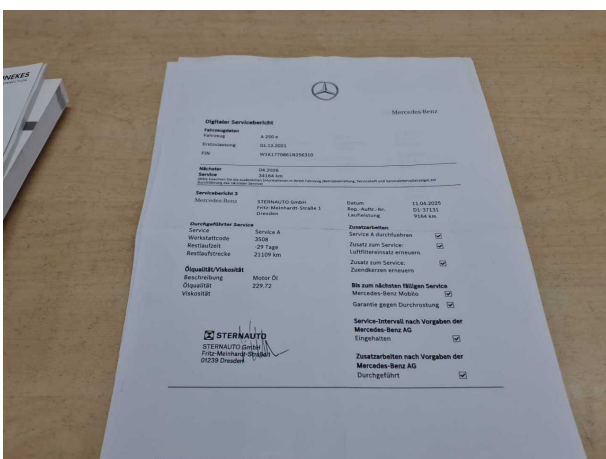

Abbildung 13: Sonstiges

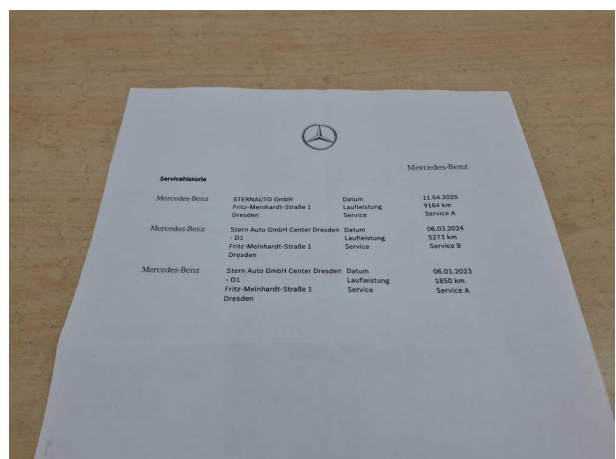

Abbildung 14: Sonstiges



Abbildung 15: Sonstiges



Abbildung 16: Sonstiges

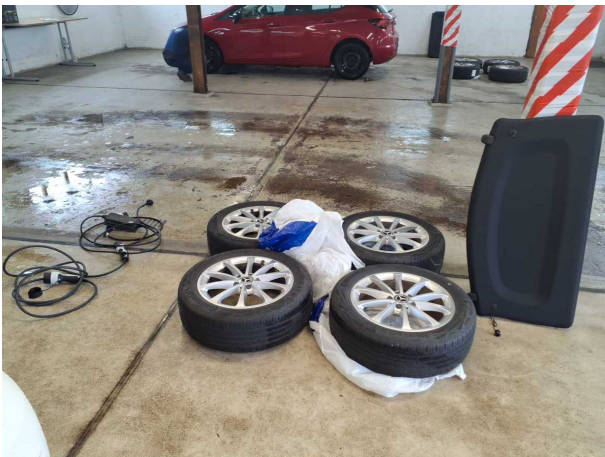

Abbildung 17: Sonstiges



Abbildung 18: Sonstiges



Abbildung 19: Sonstiges



Abbildung 20: Sonstiges



Abbildung 21: Sonstiges

## Beschädigungsfotos



**Beschädigung #1:** Rad/Reifen: Leichtmetallfelge vorn rechts - verkratzt / verschürft - kein Abzug



**Beschädigung #1:** Rad/Reifen: Leichtmetallfelge vorn rechts - verkratzt / verschürft - kein Abzug



**Beschädigung #2:** Kraftstoffanlage: Tankdeckel - Fehlstellung - de-/montieren



**Beschädigung #2:** Kraftstoffanlage: Tankdeckel - Fehlstellung... de-/montieren



**Beschädigung #3:** Kraftstoffanlage: Tankdeckel - verkratzt / verschürft - Smart Repair



**Beschädigung #4:** Stossfänger vorn: Stossfänger vorn - verkratzt / verschürft - instandsetzen und lackieren

**TÜV SÜD Auto Service GmbH** **Besichtigungsort**  
Römeräcker 1 SAP Walldorf  
76351 Linkenheim - Hochstetten 69190 Walldorf

Besichtigungsdatum: 11.02.2026  
**Protokollnummer: 43840777**  
Anlieferungsdatum: 11.02.2026



**Beschädigung #4:** Stossfänger vorn: Stossfänger vorn - verkratzt / verschürft - instandsetzen und lackieren



**Beschädigung #4:** Stossfänger vorn: Stossfänger vorn - verkratzt / verschürft - instandsetzen und lackieren



## Checkliste

Vorhanden	Name
<input type="checkbox"/>	ABE
<input type="checkbox"/>	Abschleppöse
<input type="checkbox"/>	Anhängekupplung abnehmbar
<input type="checkbox"/>	Antenne
<input type="checkbox"/>	Bordbuchmappe
<input type="checkbox"/>	Bordwerkzeug
<input type="checkbox"/>	Consumer Kabelkit
<input type="checkbox"/>	Fernbedienung Standheizung
<input type="checkbox"/>	Ladekabel
<input type="checkbox"/>	Laderaumabdeckung / Rollo
<input type="checkbox"/>	Leichtmetallfelgensatz komplett
<input type="checkbox"/>	Navigations Datenträger
<input type="checkbox"/>	Schlüssel Anhängerkupplung
<input type="checkbox"/>	Serviceheft
<input type="checkbox"/>	Tirefit Füllmittel
<input type="checkbox"/>	Tirefit komplett
<input type="checkbox"/>	Tirefit Kompressor
<input type="checkbox"/>	Windschott

28.05.2026

## Fahrzeugbeschreibung

**Fahrzeug:** MERCEDES A-Klasse A 250 e DCT Schräghecklimousine 5-türig 1332 ccm 218 PS / 160 KW Elektrisch 8-Gang Automatik

Amtliches Kennzeichen:	HD -SP 0304E	Fahrgestell-Nummer:	W1K1770861N256310
Vertrags-Nummer:	86490080	Erstzulassung:	01.12.2021
Internes KZ:	15040389	Kilometer-Stand:	0

Unfall/Schaden: Dem Verkäufer wurden keine unfallbedingten Beschädigungen am Fahrzeug angezeigt.

---

### Ausstattung:

**MERCEDES A-Klasse A 250 e DCT Schräghecklimousine 5-türig 1332 ccm 218 PS / 160KW Elektrisch 8-Gang Automatik**

Lackierung: \_\_\_\_\_ Polsterung: \_\_\_\_\_ Telefotyp: \_\_\_\_\_

**Listenpreis ohne Sonderausstattung in EUR (vor Mwst.)** **0,00**

Sonderausstattung in EUR (vor Mwst.):

**Listenpreis gesamt in EUR (vor Mwst.)** **0,00**

## Technische Daten

(Angaben basieren auf Herstellerangaben\*)

Fahrzeug:	MERCEDES A-Klasse A 250 e DCT Schräghecklimousine5-türig 1332 ccm 218 PS / 160 KW Elektrisch 8-Gang Automatik		
Modelljahr:	2022		
kW / PS:	160 / 218	Hubraum:	1332
Getriebe:	Automatik	Anzahl Gänge:	8
Emissionsgruppe:	I2	CO2 (g/km):	31
durchschn. Verbr./100 Km:	0,0000	Tankinhalt:	35
Max. Km/h:	235	Beschl. 0-100 Km/h in Sec.:	6,600
Leergewicht (kg):	1680	zul. Gewicht (kg):	2155

\* Angaben ohne Gewähr

29672/29602

**Unfall-/Schadenspiegel**

**Vertrags-Nummer:** 86490080  
**Amtliches Kennzeichen:** HD -SP 0304E  
**Übersicht erstellt am:** 28.05.2026

Für das Fahrzeug gem. o.g. Leasingvertrag, Fahrzeugtyp

**MERCEDES A-Klasse A 250 e DCT Schräghecklimousine5-türig 1332 ccm 218 PS / 160 KW Elektrisch 8-Gang Automatik**

wurden uns während der Vertragslaufzeit nachfolgende Beschädigungen angezeigt:

---

<i>Datum</i>	<i>SNR</i>	<i>Verursacher</i>	<i>Beschädigung</i>	<i>Reparatur erfolgt *</i>	<i>Gutachten vorhanden *</i>
31.01.2026	9059981558	Endabrechnung	Schaden unbekannt	Nein	Nein

---

\* Sofern für eine Schadennummer mehrere Beschädigungen angegeben sind, gilt der Eintrag in dieser Spalte für die gesamte Schadennummer.

**Unfall-/Schadenspiegel zur Kenntnis genommen:**

\_\_\_\_\_  
Datum und Unterschrift Käufer

**Wartungsreport**

**Vertrags-Nummer:** 86490080  
**Amtliches Kennzeichen:** HD -SP 0304E  
**Übersicht erstellt am:** 28.05.2026

Für das Fahrzeug gem. o.g. Leasingvertrag, Fahrzeugtyp

**MERCEDES A-Klasse A 250 e DCT Schräghecklimousine5-türig 1332 ccm 218 PS / 160 KW Elektrisch 8-Gang Automatik**

wurden uns während der Vertragslaufzeit nachfolgende Wartungen angezeigt:

---

<i>Datum</i>	<i>Km-Stand</i>	<i>Art der Wartung</i>
--------------	-----------------	------------------------

---

**Wartungsreport zur Kenntnis genommen:**

\_\_\_\_\_  
Datum und Unterschrift Käufer