

GKK Gutachten GmbH
 Theodorstr. 180, 40472 Düsseldorf

GKK Gutachten GmbH

Raiffeisen-Impuls Fuhrparkmanagement
 GmbH & Co. KG

Theodorstr. 180
 40472 Düsseldorf

Tel.: 0211 6878060
 www.gkk-gutachten.de
 Email: info@gkk-gutachten.de

Wertgutachten

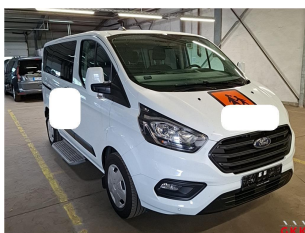

Vorgang

Ihr Auftrag vom	26.05.2026 durch Raiffeisen-Impuls Fuhrparkmanagement GmbH & Co. KG
Besichtigungsort	36272 Niederaula, Industriestraße 11
Besichtigungsdatum	10.06.2026
Referenznummern	0002052049

Fahrzeugdaten / Technische Daten

Fahrzeugident.-Nr.	WF01XXTTG1MM46757		
Fahrzeugart	PKW - Mehrzweckfahrzeug	Farbton / Lackart	Frost-Weiß / Uni
Hersteller	Ford	Nächste HU	06/2026
Typ / Verkaufsbez.	Transit Custom 2.0 TDCi 320 L1 Trend	Laufleistung abgelesen	87.503 km
Erstzulassung	27.04.2021	Emissionsklasse	Euro 6d
Getriebe / Gänge	Manuell / 6	Sitzplätze / Türen	9 / 4
Achsen / angetrieben	2 / 1	Anzahl Besitzer	unbekannt
Motorart	Reihenmotor / keine Angabe	Hubraum / Nennleistung	1.996 ccm / 77 KW
Antriebsart	Frontantrieb		

Fahrzeugdaten wurden durch den Auftraggeber mitgeteilt und am Fahrzeug gegengeprüft und ergänzt.

Montierte Räder:					
Position	Reifenart	Felgenart	Hersteller	Dimension	Profiltiefe
vorn links	Sommerreifen	Stahlrad	Goodyear	215/65 R16 C	4 mm
vorn rechts	Sommerreifen	Stahlrad	Goodyear	215/65 R16 C	4 mm
hinten rechts	Sommerreifen	Stahlrad	Semperit	215/65 R16 C	6 mm
hinten links	Sommerreifen	Stahlrad	Semperit	215/65 R16 C	6 mm
Reservebereifung: Fahrbereifung					

Beiliegende Räder:					
Position	Reifenart	Felgenart	Hersteller	Dimension	Profiltiefe
Rad 1	Winterreifen	Stahlrad	Semperit	215/65 R16 C	6 mm
Rad 2	Winterreifen	Stahlrad	Semperit	215/65 R16 C	6 mm
Rad 3	Winterreifen	Stahlrad	Semperit	215/65 R16 C	6 mm
Rad 4	Winterreifen	Stahlrad	Semperit	215/65 R16 C	6 mm

Allgemeines / Zustand	
✓ Fahrzeug ist fahrbereit	✗ Unterbodenkontrolle durchgeführt
✗ Fahrzeug ist zugelassen	✓ Hauptschlüssel vorhanden (Anzahl: 2)
✓ Batterie ist betriebsbereit	✗ Nebenschlüssel vorhanden (Anzahl: 0)
✓ Serviceheft vorhanden	✓ Rangierfahrt durchgeführt.
✗ Probefahrt durchgeführt.	✗ Ladekabel vorhanden
✗ Anhängerkupplung vorhanden	✓ Bordwerkzeug vorhanden
Kundendienst laut Serviceheft am 27.04.2021 bei km 1.	

Funktionsfähigkeit / Auffälligkeiten	
✓ Motor startet eigenständig	✓ Schließanlage (ZV) funktionsfähig
✓ Lichtanlage funktionsfähig	⊖ Schiebedach oder Verdeck funktionsfähig
✓ Fensterheber funktionsfähig	✓ Entertainment (Radio, Navigationssystem) funktionsfähig
✓ Kombiinstrument und Fahrzeuganzeigen	

Fahrzeugzustand	
✗ verschmutzt	✗ nass
✗ Eis	✗ Schnee

Fahrzeugstandort	
✗ unzureichende Lichtverhältnisse	✗ Lichtblendung (Besichtigung im Freien)
✗ Dunkelheit	✗ Fahrzeug eingeschränkt zugänglich

Legende : ✓ Ja ✗ Nein ○ Nicht prüfbar ⊖ Nicht vorhanden

Vorschaden	Der Vorschaden wurde fach- und sachgerecht behoben	Feststellung
Keine festgestellt.		

Anmerkungen

Ausstattung gemäß VIN-Abfrage

Serienausstattung (nicht verifiziert)	
Airbag Beifahrerseite	Airbag Fahrerseite
Aktives Kurvenlicht	Anti-Blockier-System (ABS)
Antriebs-Schlupfregelung (ASR)	Antriebsart: Frontantrieb
Außenspiegel elektr. verstell- und heizbar	Blinkleuchte in Außenspiegel integriert
Bodenbelag: Gummi im Lade-/Fahrgastraum (vollständig)	Bordcomputer
Einstiegsleuchten	Elektron. Stabilitäts-Programm (ESP)
Elektron. Traktionskontrolle	Fahrassistenz-System: Berganfahr-Assistent
Fahrassistenz-System: Notbrems-Assistent	Fahrassistenz-System: Seitenwind-Assistent
Fenster im Lade-/FG-Raum: - feststehend, 2.Reihe links	Fenster im Lade-/FG-Raum: - schiebbar, 2.Reihe links
Fenster im Lade-/FG-Raum: - feststehend, 3.Reihe links	Fenster im Lade-/FG-Raum: - feststehend, 3.Reihe rechts
Fensterheber elektrisch	Generator 240 A
Geschwindigkeits-Regelanlage (Tempomat)	Getriebe 6-Gang
Haltegriff B-Säule	Haltegriffe vorn
Handschuhfach abschließbar	Heckflügeltüren mit Verglasung
Karosserie/Aufbau: Kombi Standard	Karosserievariante: Normaldach
Kühlergrill schwarz	Lenkrad (Leder)
Lenksäule (Lenkrad) höhen-/längsverstellbar	Modellpflege
Motor 2,0 Ltr. - 77 kW TDCi KAT	Parkpilotsystem vorn und hinten
Nebelscheinwerfer	Radiovorbereitung, 4 Lautsprecher
Radstand 2933 mm	Reifendruck-Kontrollsystem
Reserverad in Fahrbereifung	Rußpartikelfilter
Rücksitz-Paket 6 (Einzelsitz und Doppelsitz, 2.Reihe und 3.Reihe)	Schadstoffarm nach Abgasnorm Euro 6d
Scheibenwischer mit Intervallschaltung, regulierbar	Scheinwerfer H4
Schiebetür Lade-/Fahrgastraum rechts	Schmutzfänger vorn und hinten
Seitenschutzleisten	Sitz-Paket 13: Fahrersitz (4-fach verstellbar) - Beifahrerdoppelsitz, Stoff
Sitze im Fahrerhaus: Beifahrerdoppelsitz	Sitze im Fahrerhaus: Fahrersitz mit Lendenwirbelstütze
Stahlfelgen 6,5x16	Start/Stop-Anlage
Steckdose 12V im Lade-/Fahrgastraum	Stoßfänger teillackiert
Style-Farb-Paket	Außenspiegel in Wagenfarbe
Stoßfänger in Wagenfarbe	Tagfahrlicht LED
Kurvenlicht statisch	Trend
Verzurrösen (2)	Zentralverriegelung mit Fernbedienung
Zusatzheizung elektrisch	Zweiter Schlüssel mit Fernbedienung klappbar
Sonderausstattung (verifiziert)	
Audiosystem: Radio mit USB und Bluetooth-Freisprecheinrichtung ✓	Radiovorbereitung, 6 Lautsprecher ✓
Doppelklimaanlage ✓	Heckscheibenwischer ✓
Konfiguration mit spezifischer Zentralverriegelung ✓	Sicht-Paket 1 ✓
Frontscheibe heizbar ✓	Trittstufe unter Schiebetür rechts ✓
Wärmeschutzverglasung Lade-/Fahrgastraum, mittlerer Tönungsgrad ✓	

Wertbeeinflussende Faktoren		
Seite links (Angaben ohne MwSt.)	Reparaturkosten	MW
Tür vorne links, verkratzt, lackieren (Bild 29, Bild 30, Bild 31)	855,99 €	428,00 €
Tür vorne links Dichtung -Einstieg-, beschädigt, ersetzen (Bild 27, Bild 28)	178,80 €	89,40 €
Seite rechts (Angaben ohne MwSt.)	Reparaturkosten	MW
Schiebetür rechts, beschädigt, instand setzen - lackieren (Bild 36, Bild 37, Bild 38)	864,69 €	512,11 €
Heck (Angaben ohne MwSt.)	Reparaturkosten	MW
Hecktür links Innenverkleidung, beschädigt, ersetzen (Bild 17, Bild 18)	180,80 €	90,40 €
Exterieur (Angaben ohne MwSt.)	Reparaturkosten	MW
Beschriftungs- / Werbefolie, beklebt, entkleben	100,00 €	100,00 €
Sonstiges (Angaben ohne MwSt.)	Reparaturkosten	MW
HU (Hauptunters.) PKW / Transporter, fällig, durchführen (Bild 19, Bild 20)	132,77 €	132,77 €
Inspektion groß Transporter, kein gültiger Nachweis vorhanden, durchführen (Bild 21, Bild 22, Bild 23)	858,87 €	858,87 €
Fahrzeug außen, Lackierung verwittert / matt, aufbereiten (Bild 24, Bild 25, Bild 26)	319,04 €	319,04 €
Fahrzeug innen, verkratzt und verschmutzt, aufbereiten (Bild 15, Bild 16)	159,52 €	159,52 €
Fahrzeug Heck, Unfallschaden, Unfallschaden beheben (Bild 32, Bild 33, Bild 34, Bild 35)	2327,06 €	2327,06 €

Bei der Berechnung der einzelnen Beträge wurde für die Lackiervorbereitung ein Gesamtbetrag von 442,23 EUR berücksichtigt und auf die Lackierpositionen verteilt.

Wertermittlung (bezogen auf den Besichtigungszeitpunkt, Angaben ohne MwSt)	
Reparaturkosten	5.977,54 €
Minderwert	5.017,17 €
Händlereinkaufspreis	8.475,00 €
Händlerverkaufspreis	9.850,00 €

Besichtigungsbedingungen

Bei dieser Besichtigung wurde eine äußere Inaugenscheinnahme am undemontierten Fahrzeug unter Berücksichtigung der vorgefundenen Besichtigungsbedingungen durchgeführt. Es werden keinerlei Eigenschaften von nicht geprüften oder nur eingeschränkt prüfbar Bereichen des Fahrzeugs zugesichert.

Minderwert

Die festgesetzten Beträge für den Minderwert „MW“ entsprechen nicht den Reparaturkosten für die aufgeführten Beschädigungen sondern orientieren sich an Fahrzeugalter und Laufleistung.
Bei der Ermittlung des ausgewiesenen Fahrzeugwertes fanden diese Werte Verwendung. Berücksichtigt wurden nur überdurchschnittliche Beschädigungen.

Dieses Dokument enthält im Anhang die Fotodokumentation mit 38 Fotos.

Rudzinski, Bernd

 Der Sachverständige, 12.06.2026

Fotoanlage



Bild 1



Bild 2

Fotoanlage



Bild 3



Bild 4

Fotoanlage



Bild 5



Bild 6

Fotoanlage

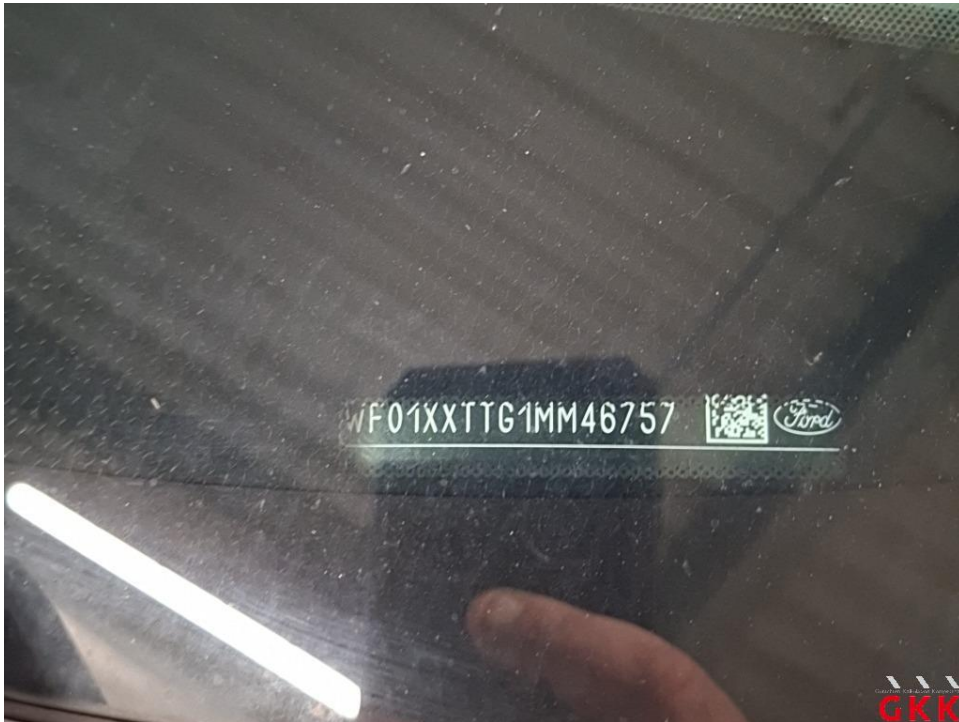

Bild 7



Bild 8

Fotoanlage



Bild 9

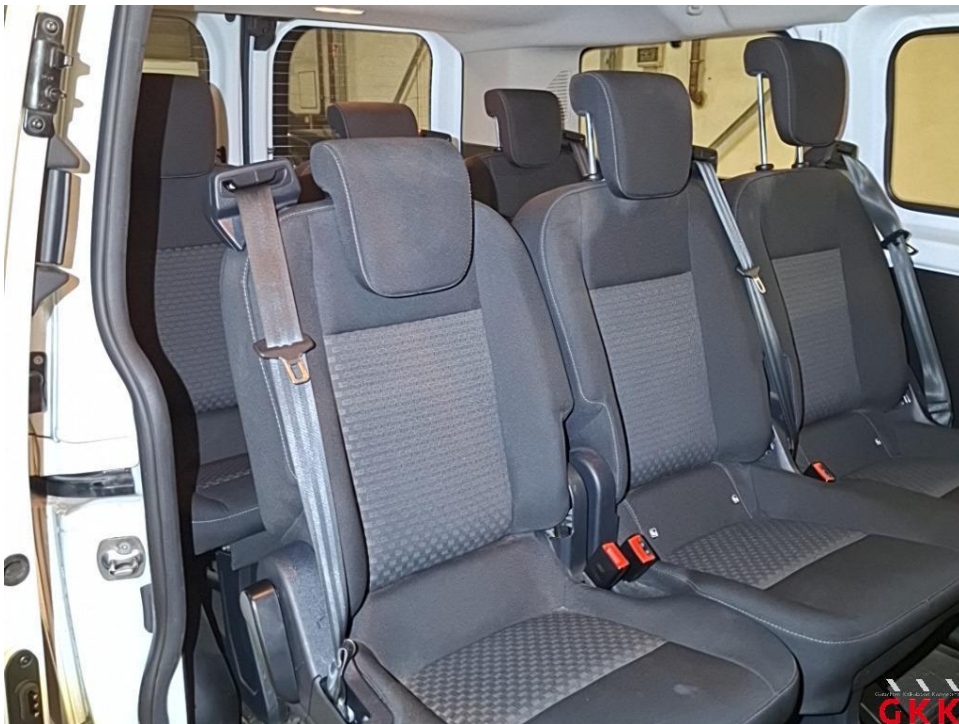

Bild 10

Fotoanlage



Bild 11



Bild 12

Fotoanlage



Bild 13

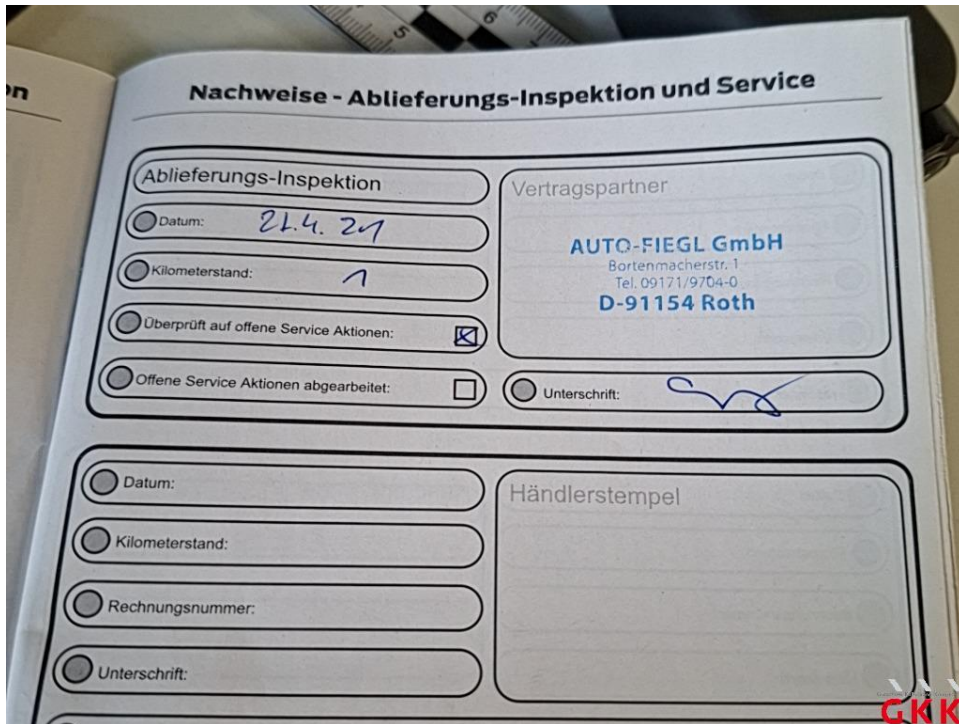

Bild 14

Fotoanlage

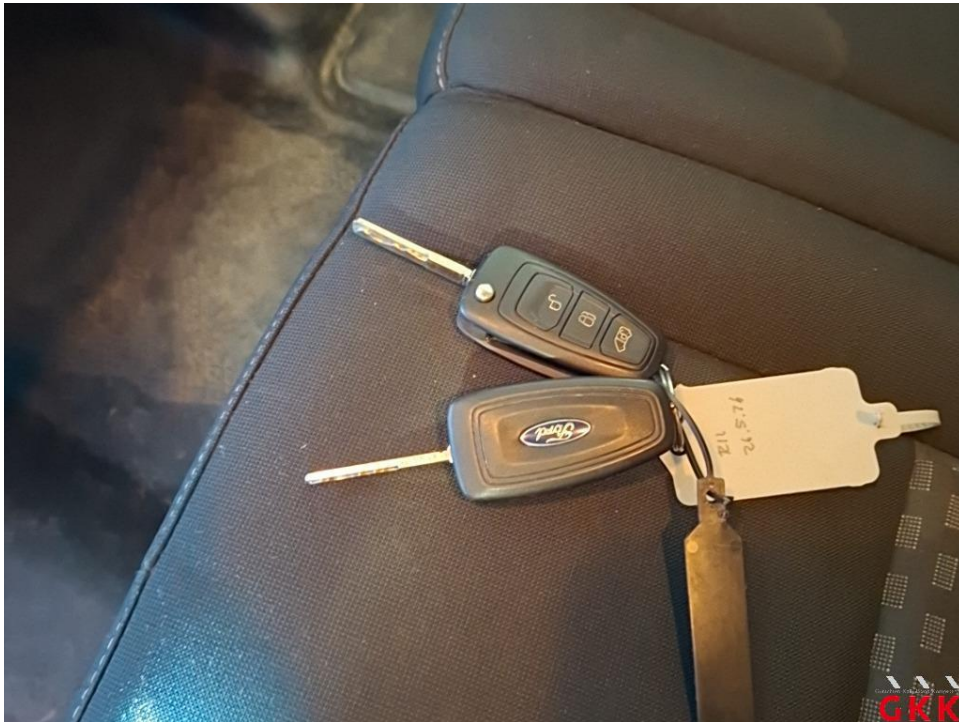

Bild 15 Fahrzeug, innen, verkratzt und verschmutzt, aufbereiten



Bild 16 Fahrzeug, innen, verkratzt und verschmutzt, aufbereiten

Fotoanlage



Bild 17 Hecktür links, Innenverkleidung, beschädigt, ersetzen



Bild 18 Hecktür links, Innenverkleidung, beschädigt, ersetzen

Fotoanlage



Bild 19 HU (Hauptunters.), PKW / Transporter, fällig, durchführen



Bild 20 HU (Hauptunters.), PKW / Transporter, fällig, durchführen

Fotoanlage

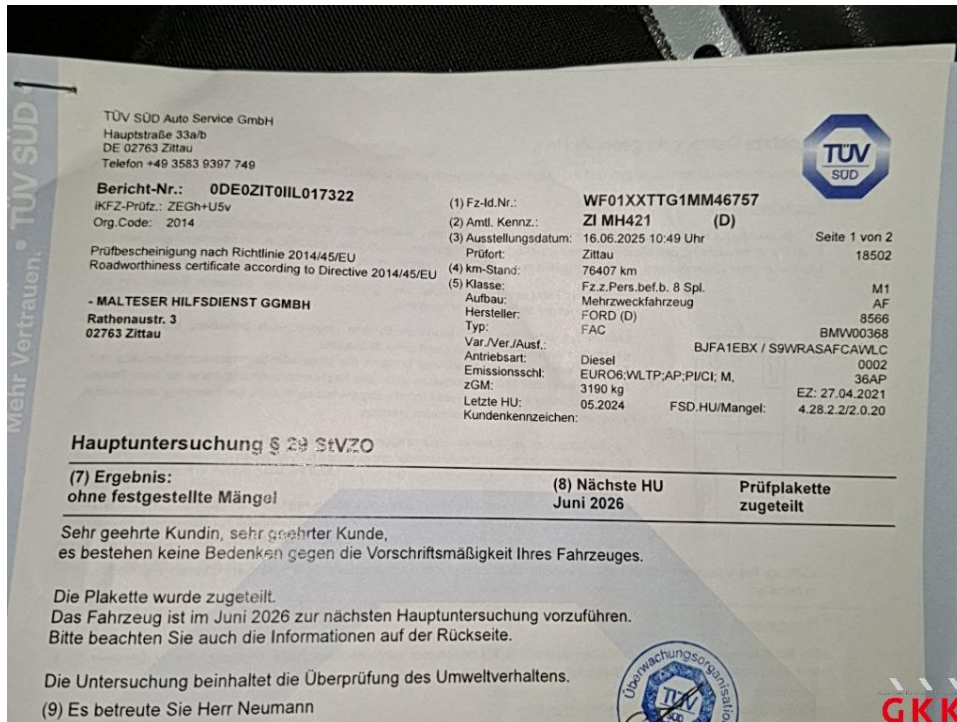

Bild 21 Inspektion groß, Transporter, kein gültiger Nachweis vorhanden, durchführen

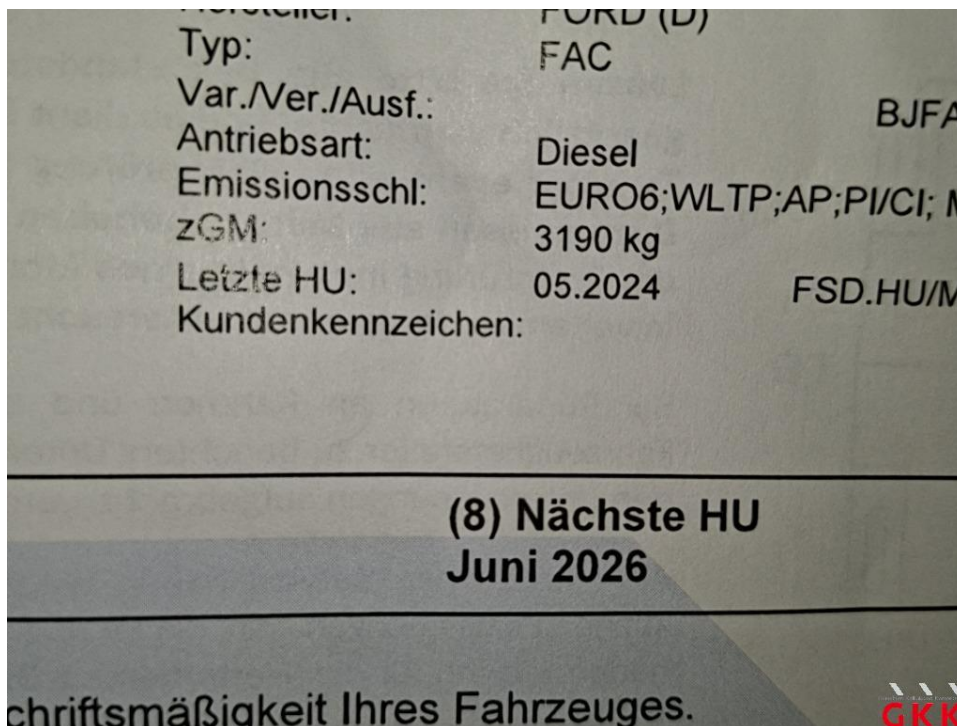

Bild 22 Inspektion groß, Transporter, kein gültiger Nachweis vorhanden, durchführen

Fotoanlage

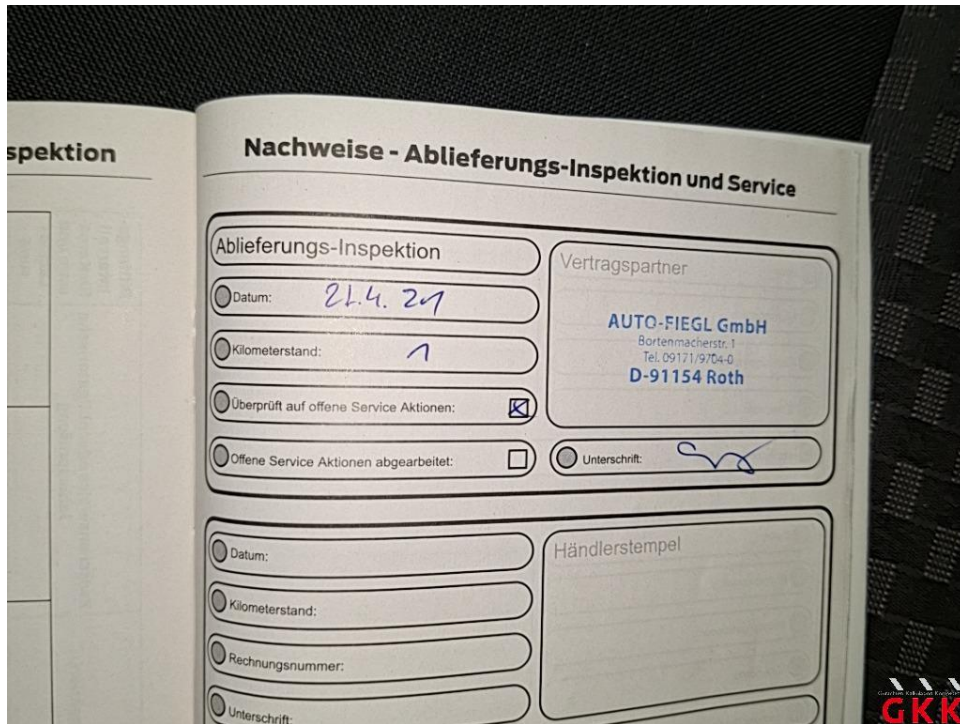

Bild 23 Inspektion groß, Transporter, kein gültiger Nachweis vorhanden, durchführen



Bild 24 Fahrzeug, außen, Lackierung verwittert / matt, aufbereiten

Fotoanlage

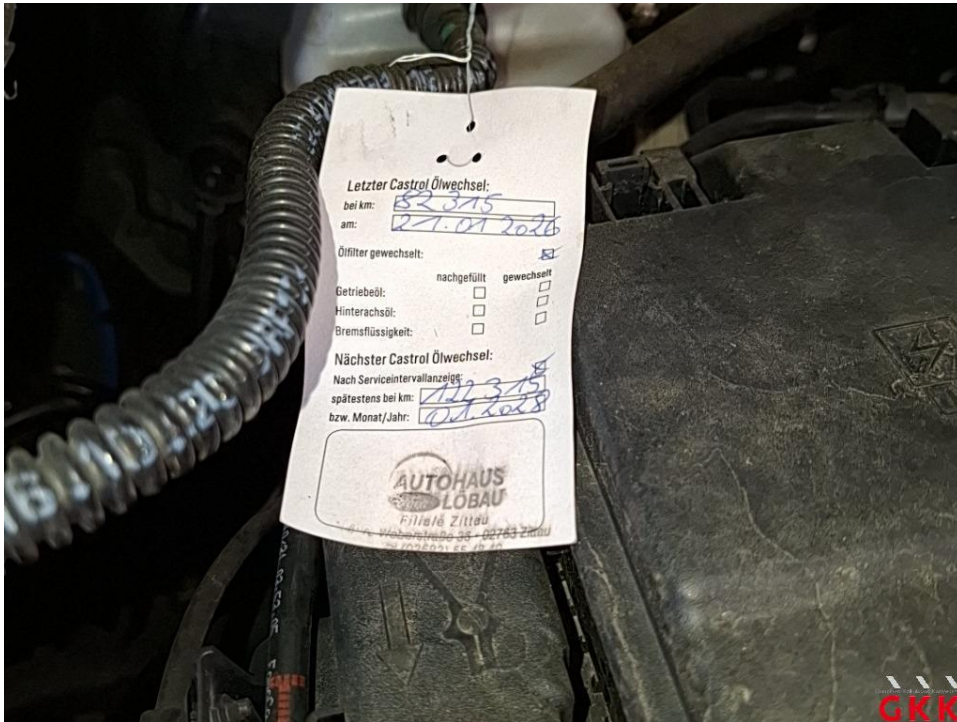

Bild 25 Fahrzeug, außen, Lackierung verwittert / matt, aufbereiten



Bild 26 Fahrzeug, außen, Lackierung verwittert / matt, aufbereiten

Fotoanlage



Bild 27 Tür vorne links, Dichtung -Einstieg-, beschädigt, ersetzen



Bild 28 Tür vorne links, Dichtung -Einstieg-, beschädigt, ersetzen

Fotoanlage



Bild 29 Tür vorne links, verkratzt, lackieren



Bild 30 Tür vorne links, verkratzt, lackieren

Fotoanlage



Bild 31 Tür vorne links, verkratzt, lackieren



Bild 32 Fahrzeug, Heck, Unfallschaden, Unfallschaden beheben

Fotoanlage

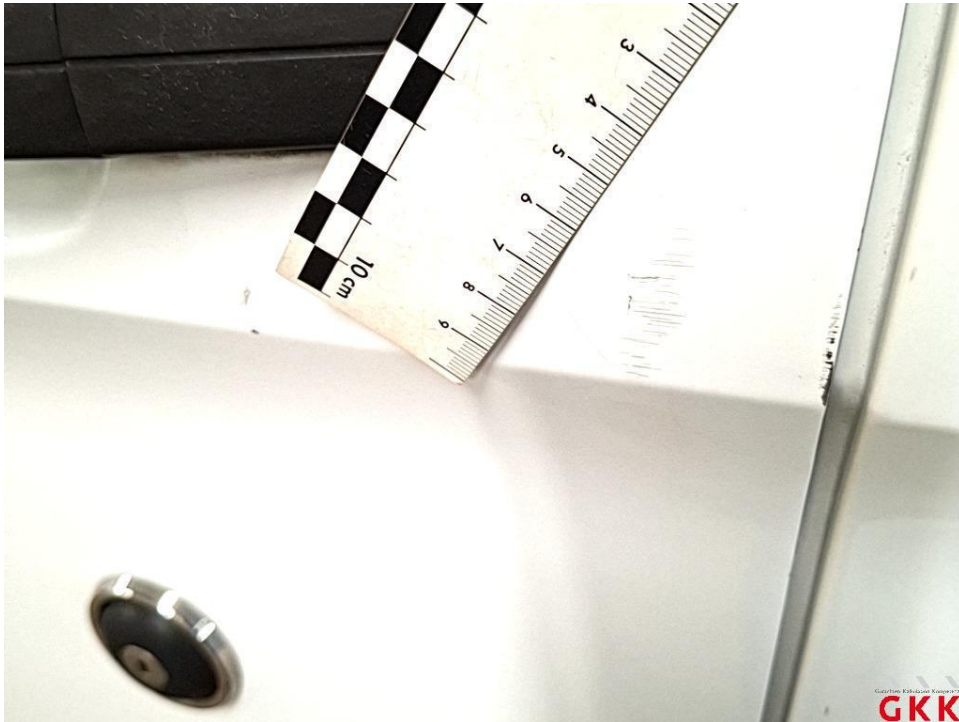

Bild 33 Fahrzeug, Heck, Unfallschaden, Unfallschaden beheben



Bild 34 Fahrzeug, Heck, Unfallschaden, Unfallschaden beheben

Fotoanlage



Bild 35 Fahrzeug, Heck, Unfallschaden, Unfallschaden beheben



Bild 36 Schiebetür rechts, beschädigt, instand setzen - lackieren

Fotoanlage



Bild 37 Schiebetür rechts, beschädigt, instand setzen - lackieren



Bild 38 Schiebetür rechts, beschädigt, instand setzen - lackieren