

» Übersicht

Auftrags-Nr: 1002473133
Besichtigt am: 18.06.2026 10:55
Berichts-Nr: 10826798
FIN: VSSZZK1ZNP014848



Fahrzeugansicht - diagonal
vorne links



Fahrzeugansicht - diagonal
hinten rechts



Innenraum - Cockpit mit
Laufleistung

» Fahrzeugdaten

Fahrzeugkategorie:	Personenkraftwagen
Fahrzeugart:	Limousine
Hersteller:	Cupra
Modell:	Born
HSN / TSN:	7593 / ASO
Erstzulassungsdatum:	21.06.2022
Laufleistung:	66.953 km
Nachweis Kilometerstand:	Abgelesen
Farbe:	Aurorablau
Farbe Dach:	Aurorablau
Antriebsart:	Heckantrieb
Motorisierung/Kraftstoff:	Elektrisch
Hubraum:	
Leistung:	150 kW (205 PS)
Fahrzeuglänge:	
Fahrzeughöhe:	
Fahrzeugbreite:	
Zulässiges Gesamtgewicht:	
Radstand:	
Anzahl Achsen:	2
Zylinder:	
Schadstoffklasse:	
Anzahl Türen:	4
Anzahl Sitze:	5
Getriebe:	Automatik 1-Gang
Polsterart:	Stoff
Interieurfarbe:	Soul/Mittelgrau/Soul/Dunkelsilber
Anzahl vorhandene Schlüssel:	2

» Dokumente & Wartung

Nächste HU:	07.2027
Zulassungsbescheinigung (ZBT1 Original) vorhanden:	Ja
Zulassungsbescheinigung entgegengenommen:	Ja
Kennzeichen entgegengenommen:	Keine
Wartungsheft:	Digital
Wartungsnachweis:	Nicht prüfbar
Datum der letzten Wartung:	
Km-Stand bei letzter Wartung:	
Restlauf bis Service:	7 Tag(e)

» Fahrzeugausstattung

"Basis"

19"-Winterreifen in Kombination mit Leichtmetallfelgen
 Abdeckungen für Leichtmetallräder
 Aerodynamische 20"-Leichtmetallräder "Blizzar" 31/4, bearbeitet, in Brillantschwarz und dunklem Aluminium
 Airbag FS und BFS, ohne Knieairbag, mit BFS-Deaktivierung
 Allwetter, Kreuzungs und Autobahnlicht
 Ambientebeleuchtung außen, leuchtende(s) Stylingelement(e) seitlich
 Ambientelicht Ausführung 2
 Antenne nur für FM Empfang, Diversity
 Armaturentafel Standard
 Aufkleber/Schilder in deutsch
 Außen-Sound Standard
 Außenspiegel elektrisch anklappbar-/ einstellbar, beheizbar, mit Beifahrerspiegelabsenkung
 Außenspiegel Fahrerseite asphärisch, Beifahrerseite konvex
 Außenspiegelgehäuse lackiert
 Automatische Distanzregelung (mit follow to stop) und Speed-Limiter
 Batterie 320A (49Ah)
 Batterieladegerät (Ausf.3)
 Bauteilesatz ohne länderspezifische Bauvorschrift
 Betriebserlaubnis Nachtrag
 Betriebsspannung 12 V
 Bordliteratur in Deutsch
 Bordwerkzeug und Wagenheber
 Car2X High Variante
 Cargo
 Climatronic, FCKW-frei
 Cockpit Infotainment (Ausführung 2)
 Dämpfung hinten,Sportausführung
 Dämpfung vorn
 DC Batterieladung (Ausf. 2)
 DC/DC Wandler 3,0 KW
 Digitaler Radioempfang
 Drehmoment 310 Nm Grundmotor ist: N06/N07/N10
 Dreip.Automatikgurte vo.m.Gurtstraffer ohne Höheneinstellung
 Dynamiklenkung
 Ebener Ladeboden hinten
 Einton-Signalhorn
 Elektrische Luftzusatzheizung
 Elektro-Motor Aggr.0EH.A
 Elektro-Motor Systemleistung 150KW Grundmotor ist: N06/N07

Embleme

Entriegelung Heckklappe/Deckel hinten von außen
 Extern, USB Typ-C Datenbuchse(n) und Ladebuchse(n)
 Fahrprofilauswahl und konv. Dämpfer
 Fahrzeuge mit besonderen Produktaufwertungsmaßnahmen
 Fahrzeugklassen-Differenzierung -10S-
 Federbereich 08 nur Einbausteuerung keine Bedarfsprognose
 Fernlichtassistent
 Fertigungsablauf Standard
 Front Assist mit Warnen und Bremsen auf Fahrzeuge, Fußgänger und Radfahrer
 Frontscheibe in Wärmeschutzglas
 Fußhebelwerk
 Getriebe für Elektroantrieb (1-Gang)
 Getriebe Übersetzung 11,530
 Gewichtsbereich 5 nur Einbausteuerung keine Bedarfsprognose
 Gurtkontrolle, E-Kontakt vorn und hinten, optisch und akustisch
 Heckantrieb
 Hochvolt-Batterie 62 kWh (brutto)
 Kabel für Wechselstrom-Ladestation (32 A) (Mode 3)
 Kältemittel R744
 Kein Sonderfahrzeug,Standard-Ausführung
 Keine Aktionsausführung
 Kennzeichenträger vorn (groß)
 Kindersitzverankerung für Kindersitzsystem I-Size, 2 x top tether und Kindersitzverankerung vorn BF-Seite
 Komforttelefonie mit LTE und Wireless charging
 Kompensor Ausf. 1
 Kurzheck Born
 Ladedose Combo 2 (EU)
 Ladekabel Mode 2 Typ2 / E+F (10A)
 Ladekabel Mode3 Typ 2 3 32A
 Landesverkaufsprogramm Deutschland
 Lautsprecher, vorn
 LED- Hauptscheinwerfer
 Ledermultifunktionslenkrad, beheizbar
 LED-SBBR-Leuchte
 Leichtmetallräder 7 1/2J x 20
 Lendenwirbelstütze, pneumatisch einstellbar beidseitig
 Linkslenker
 Mirror Link plus Wireless "App" plus RSE (Vorbereitung)
 Mit Ausweichunterstützung mit Abbiegeassistent

Mit besondere Anforderungen an die Lenksäulenverriegelung	Sitzeinstellung, elektrisch, für beide Vordersitze
Mit Projektionsleuchte (Spiegel)	Sitzheizung für Vordersitze getrennt regelbar
Mit Rückfahrkamerasystem (Ausf.2)	Softwareverbund Ausführung 6
Mit Verkehrszeichenerkennung	Sonnenblenden mit Spiegel, beleuchtet, mit Airbag-Label auf Sonnenblende und B-Säule
Mittelkonsole	Spezielles Typschild für EG für M1-Pkw
Müdigkeitserkennung	Sportausstattung BORN
Navigationsgerät-Standard mit Media und Internet Paket	Sprachsteuerung
o.b.Abgas	Spurhalteassistent
Ohne Anhängervorrichtung	Stabilisator hinten
Ohne Armlehnen f.Vordersitze	Stabilisator vorn
Ohne besondere Karosseriemaßnahmen	Standard-Klimazonen
Ohne Dacheinsatz (Volldach)	Stoßfänger Sport
Ohne Fußmatten	TECH L ohne SAFE-Verriegelung
Ohne Head-Up Display	Transportschutzfolie (Mindestschutz) mit zus. Transportschutzmaßnahmen
Ohne Individualeinbau	Trommelbremsen hinten
Ohne Parkassistent / Garagenpilot	Tür und Seitenverkleidung
Ohne Schriftzugsatz (ohne Typbezeichnung)	Typrüfland Deutschland
Ohne Sonderspezifikationen	Typzeichen und Firmenemblem
Ohne Spurwechselassistent	UWB fähiges Land und Trägerfrequenz 433,92 bis 434,42Mhz
Ohne Stadt / Kreuzungsassistent	Vorbereitung erweitert.Sicherheitssystem
Ohne Systeme für den Fahrzeugzugang	Wärmepumpe
Online-Dienst, mit OCU, mit Head Unit Codierung, ohne WFS-Verbund	Wärmepumpe
Parklenkassistent IPA (Intelligent Park Assist)	Wegfahrsperre elektronisch
PILOT M	Werksinterne Steuerung Selbstabholer
Plattformgruppenklasse 1	Werkzeugset + Wagenheber für 18"- und 19"-Räder und Winterreifen
Privater Notruf	Zellmodul A
Radschrauben mit Diebstahlsicherung (nicht abschließbar)	Zusätzliche Winterbereifung
Rechtsverkehr	
Regionscode " ECE " für Radio	
Reifen 215/45 R20 95T / EU (Polymerbeschichtung)	
Reifendruckkontrolle	
Rücksitzbank ungeteilt, Lehne geteilt umlegbar mit Mittelarmlehne	
Schalensitze in Stoff "Dinamica" in Grau	
Scheiben seitlich und hinten in Wärmeschutzverglasung	
Scheibenbremsen vorn	
Scheibenwaschdüsen beheizbar, vorn	
Scheibenwischer-Intervallschaltung mit Licht/Regensensor	
Schlüsselloses Schließ- und Startsystem "Keyless Advanced" ohne Safesicherung	
Seitenairbag vorn, mit Kopfairbag und Interaktionsairbag vorn	
Serviceanzeige 2 Jahre (fest) ohne km Elektro-Fahrzeug	
Sicherheitsinnenspiegel automatisch abblendbar	
Sitzbezüge in Stoff	

» Bereifung

MONTIERTE BEREIFUNG

Hersteller	Ort	Position	Typ	Felge	Dimension	Profiltiefe
Continental	Vorne	Links	Sommer	Aluminium	215/45 R 20 95 T	5,0 mm
Continental	Vorne	Rechts	Sommer	Aluminium	215/45 R 20 95 T	5,0 mm
Continental	Hinten	Links	Sommer	Aluminium	215/45 R 20 95 T	5,0 mm
Continental	Hinten	Rechts	Sommer	Aluminium	215/45 R 20 95 T	5,0 mm

Reifen zulässig: Ja

Reifen verkehrssicher: Ja

ZUSÄTZLICHE BEREIFUNG

Hersteller	Ort	Position	Typ	Felge	Dimension	Profiltiefe
Continental			Winter	Aluminium	215/45 R 20 95 T	5,0 mm
Continental			Winter	Aluminium	215/45 R 20 95 T	5,0 mm
Continental			Winter	Aluminium	215/45 R 20 95 T	5,0 mm
Continental			Winter	Aluminium	215/45 R 20 95 T	5,0 mm

Reifen zulässig: Ja

Reifen verkehrssicher: Ja

» Wertmindernde Faktoren

Nr	Bauteil	Schadensbeschreibung	Reparaturempfehlung
1	Alufelge glanzgedreht vorne rechts	Kratzer	Optische Wertminderung
2	Alufelge glanzgedreht hinten rechts	Kratzer	Optische Wertminderung
3	Alufelge glanzgedreht vorne links	Kratzer	Optische Wertminderung
4	Stoßfänger hinten	Kratzer	Lackieren
5	Vorbereitungszeit Kunststoff-Lackierung	Lack Vorbereitung	Ausführen
6	Stoßfänger vorne	Kratzer	Spotrepair
7	Dach	Delle(n)	Kaltdrücken
8	Tür hinten links	Kratzer	Auslegen + Polieren
9	Tür vorne rechts	Kratzer	Auslegen + Polieren

» Gebrauchsspuren

Das Fahrzeug weist dem Alter, der Laufleistung und dem Einsatzzweck entsprechende Gebrauchsspuren auf.

» Merkantile Wertminderung

Vorschäden bekannt:	Ja
Vorschäden feststellbar:	Nein
Nachlackierungen vorhanden:	Ja
Nachlackierungen professionell ausgeführt:	Ja
Lackschichtdickenmessung durchgeführt:	Ja - mit Auffälligkeiten/Abweichungen

Nr	Bauteil	Schadensbeschreibung	Reparaturstatus	Reparaturkosten
1	Andere	Haftpflichtschaden		€ 3.472,50
Summe (ohne MwSt.):				€ 3.472,50

ERGEBNISSE DER LACKSCHICHTDICKENMESSUNG

Bauteil	Lack (µm)
Lackschichtdicke Motorhaube (µm)	336,0

Pro Bauteil wurden mindestens 3 Messungen durchgeführt.

» Hinweise zum Zustandsbericht

Angaben zum Auftrag und zum Bewertungsumfang:

Es wurde der Auftrag erteilt, einen Zustandsbericht über das beschriebene Fahrzeug zu erstellen.

Die Fahrzeugzustandsbewertung erfolgte auftragsgemäß auf Basis der vom Auftraggeber vorgegebenen Standards für Fahrzeugbewertungen. Die Feststellungen im Einzelfall trifft der Sachverständige aufgrund eigener Sachkunde und nach eigenem sachverständigen Ermessen.

Fahrzeug-Identifizierung:

VSSZZK1ZNP014848

FIN abgelesen und stimmt mit Unterlagen überein

Allgemeinzustand:

Gereinigt

Besichtigungsbedingungen:

Ausreichend

Hebebühne/Hubmittel benutzt:

Ja

Motorenlauf durchgeführt:

Ja

Fahrprobe durchgeführt:

Ja

» Sonstige Bemerkungen

Vorliegendes Exemplar wurde auf elektronischem Wege erzeugt. Es ist ohne Originalunterschrift gültig.

» Ansichtsfotos



Fahrzeugansicht - diagonal vorne links



Fahrzeugansicht - diagonal vorne rechts



Fahrzeugansicht - diagonal hinten links

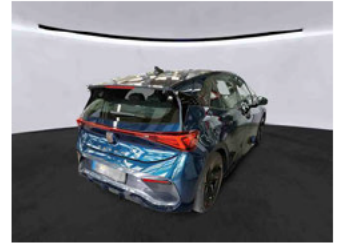

Fahrzeugansicht - diagonal hinten rechts



Innenraum - Cockpit mit Laufleistung



Seitenansicht - Schweller links



Seitenansicht - Schweller rechts



Fahrzeug - Typenschild/Fahrgestellnummer

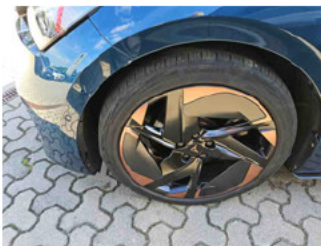

Räder - Rad montiert vorne links



Räder - Rad montiert vorne rechts

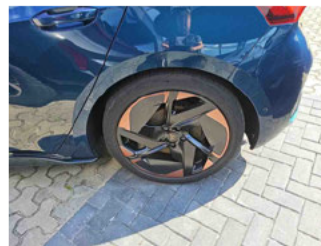

Räder - Rad montiert hinten links



Räder - Rad montiert hinten rechts



Räder - Rad beiliegend #1

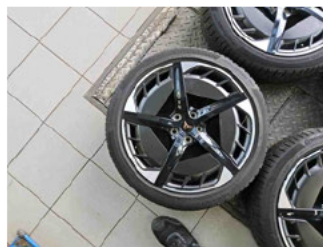

Räder - Rad beiliegend #2

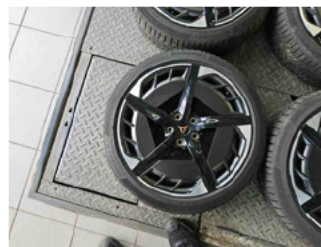

Räder - Rad beiliegend #3

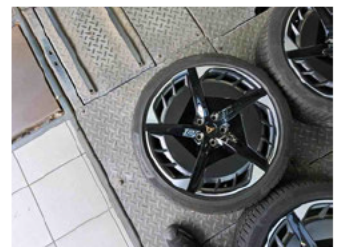

Räder - Rad beiliegend #4



Innenraum - Mittelkonsole



Fahrzeug - Motorraum offen

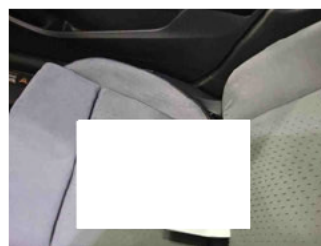

Equipment - Boardmappe/ Securitybag



Innenraum - Kofferraum



Fahrzeug - abgegebene ZB1



Lackstärke Motorhaube

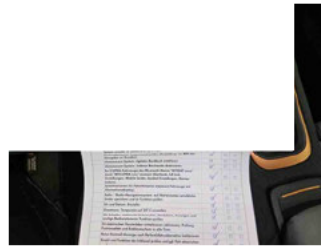

Fahrzeug - Serviceunterlagen /
Wartungsnachweis



Innenraum - vorne



Innenraum - hinten



Innenraum -
Navigationsgerät/Radio

» Beschädigungsfotos

WERTMINDERNDE FAKTOREN

1 - Alufelge glanzgedreht vorne rechts - Kratzer - Optische Wertminderung



2 - Alufelge glanzgedreht hinten rechts - Kratzer - Optische Wertminderung



3 - Alufelge glanzgedreht vorne links - Kratzer - Optische Wertminderung



4 - Stoßfänger hinten - Kratzer - Lackieren



5 - Vorbereitungszeit Kunststoff-Lackierung - Lack Vorbereitung - Ausführen

6 - Stoßfänger vorne - Kratzer - Spotrepair

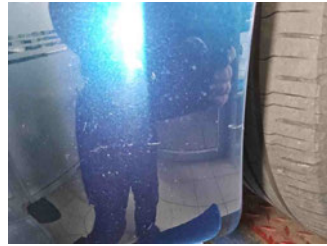

7 - Dach - Delle(n) - Kaltdrücken

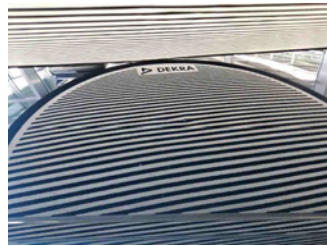
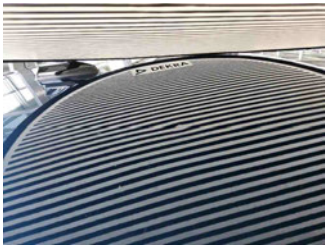

8 - Tür hinten links - Kratzer - Auslegen + Polieren



9 - Tür vorne rechts - Kratzer - Auslegen + Polieren

