



Zustandsbericht

Protokollnummer: 44424927
Auftrags-Nr / Referenz: 18412941_1
Besichtigungsdatum: 27.02.2026

Angaben zum Fahrzeug

Hersteller / Modell	Mazda CX-5 SKYACTIV-D 184 SCR AWD Aut. Sports-Line		
Kennzeichen	RH-PY 1000	Fahrgestellnummer	JMZKFGW2A90255381
Erstzulassung	11.02.2022	Laufleistung (abgelesen)	77.636 km
HSN/TSN	7118 / AHR 00038	Kraftstoffart / Zylinder	Diesel / 4
Fahrzeugart	Geländewagen	Antriebsart	Allradantrieb
Schadstoffklasse	EURO6;WLTP;AP;PI/CI; M, N1 I	Getriebe / Anzahl Gänge	Automatik
Farbe	Rot Metallic	Besichtigungszustand	bedingt: Licht/Nässe/Schmutz
Leistung / Hubraum	135 kW / 2.191 ccm	Nächste HU	02/2027
Wartungsheft / Nachweis	digitaler Nachweis / vollständig	Restlauf bis Service	20.000 km
Letzte Wartung	02/2026 bei 77.496 km	Polsterart	Leder
Vorschaden	Feststellbar	Polsterfarbe	Schwarz
Nachlackierung	Feststellbar	zul. Gesamtgewicht	2.235 kg
Dokumente	ZB vorhanden	Anzahl Halter	1
Schlüssel soll/ist	2/1	Anzahl Sitze / Türen	5 / 5
Vertragsnummer	18412941_1	Re-Import	Nein

Zustandsbericht

Hauptbereifung

Achse	Reifengröße	Reifentyp	Hersteller	Profiltiefe	Verkehrstauglichkeit
1	225/55 R19 99V	Sommerreifen auf Leichtmetall	Toyo	5mm / 5mm	i.O.
2	225/55 R19 99V	Sommerreifen auf Leichtmetall	Toyo	5mm / 5mm	i.O.

Legende: Profiltiefenangabe für Reifen links an erster Stelle, für Reifen rechts an zweiter Stelle der Achse

Ersatz

Typ	Reifengröße	Reifentyp	Hersteller	Profiltiefe	Ablaufdatum
Tirefit					10/2027

Ausstattung

Serienausstattung

Bezeichnung
360 Grad Monitor
Airbag (Seitenairbags) vorn schützt Körper und Kopf
Airbag Fahrer- und Beifahrerseite
Airbag: Kopf-/Schulter-Airbags, vorne und hinten außer hinten mitte
Alarmanlage mit Innenraumüberwachung
Allradantrieb (AWD)
Antiblockiersystem (ABS) mit elektronischem Bremsassistent (EBA)
Ausparkhilfe (RCTA) - Warnung bei drohender Kollision mit Querverkehr bei rückwärtigem Ausparken, Radarsensoren im hinteren Stoßfänger.

TÜV SÜD Auto Partner GmbH
 Wiesening 2
 04159 Leipzig

Besichtigungsort
 BCA Auktionszentrum Heidenheim
 Siemensstrasse 85
 89520 Heidenheim an der Brenz

Empfänger
 Backoffice
 Santander Consumer Leasing GmbH
 Santander-Platz 1
 41061 Mönchengladbach



Bezeichnung
Außenspiegel elektrisch einstellbar und beheizbar - elektrisch anklappbar - in Wagenfarbe lackiert - mit integrierten LED-Seitenblinkern
Berganfahrassistent (HLA)
Bremskraftverteilung, elektronisch (EBD)
Bremsleuchte dritte hochgesetzt
City-Notbremsassistent Plus SCBS R
City-Notbremsassistent vorwärts SCBS (Smart City Brake Support) - mit Fußgängererkennung
Colorverglasung wärmedämmend
Coming-/Leaving-Home Lichtfunktion
Dachantenne in Wagenfarbe lackiert
Dachheckspoiler in Wagenfarbe lackiert
Diesel-Partikelfilter PMS
Drehzahlmesser
Dynamische Stabilitätskontrolle (DSC) mit Traktionskontrollsystem (TCS)
Einparkhilfe vorne und hinten
Enteiserfunktion für Scheibenwischer
Farbdisplay mit Multi Commander - 26,04 cm (10.25 Zoll) Farbdisplay, hochauflösend, mit Mazda Connect der neuen Generation - Multi Commander zur komfortablen und sicheren Bedienung
Fensterheber elektrisch, vorne und hinten mit Komfortfunktion
Freisprecheinrichtung - mit Sprachsteuerung und Bluetooth mit Audiostreaming - erweiterte Sprachsteuerung für z.B. Suche nach Musiktiteln
Frontgrill in Hochglanzfinish
G-Vectoring Control Plus (GVC), Fahrdynamikregelung
Geschwindigkeitsregelanlage mit Geschwindigkeitsbegrenzer
Geschwindigkeitsregelanlage: adaptiv mit Distanzregelung (MRCC) und Pre Crash Safety -System aktiv - mit radargestützter Distanzregelung (MRCC) : Distanzregelung zum vorausfahrenden Fahrzeug bei aktivierter Geschwindigkeitsregelanlage Abstand und Geschwindigkeit werden durch selbsttätiges Bremsen und Beschleunigen variabel dem fließenden Verkehr angepasst - mit Pre Crash Safety-System mit aktivem Bremsengriff (SBS) : Warnung bei zu geringem Abstand und drohenden Auffahrkollisionen; falls erforderlich autonome Bremsung selbst bei höheren Geschwindigkeiten.
Getriebe: 6-Stufen-Automatik
Handschuhfach, beleuchtet
Head-up Display Advanced Head-up Display, Projektion in Windschutzscheibe, farbig, zur Anzeige fahrrelevanter Informationen
Heck- und Seitenscheiben hinten abgedunkelt
Heckklappe, elektrisch
Heckscheibe beheizbar
Heckscheibenwischer
i-Active Display im zentralen Rundinstrument für Geschwindigkeitsanzeigen und Bordcomputer
i-stop: Intelligentes Motor Stopp-/Start-System
Induktives Laden
Innenspiegel automatisch abblendend
Isofix Kindersitzhalterung auf den äußeren Sitzen hinten
Karakuri-Gepäckraumabdeckung
Klimatisierungsautomatik für Fahrer und Beifahrer - getrennt regelbar - Lüftungsdüsen hinten, einstellbar
Kofferraumboden höhenverstellbar
Kopfstützen hinten (3)
Kopfstützen vorne höhenverstellbar

TÜV SÜD Auto Partner GmbH
 Wiesening 2
 04159 Leipzig

Besichtigungsort
 BCA Auktionszentrum Heidenheim
 Siemensstrasse 85
 89520 Heidenheim an der Brenz

Empfänger
 Backoffice
 Santander Consumer Leasing GmbH
 Santander-Platz 1
 41061 Mönchengladbach



Bezeichnung
LED-Kennzeichenbeleuchtung
LED-Rückleuchten
Leichtmetallfelgen 19", Silber - Bereifung 225/55 R19
Lenkrad: 3-Speichen-Sport-Lederlenkrad mit Leder-Schaltknäuf
Lenkrad: Lenkradbedientasten für Lautstärke, Audioquelle und Geschwindigkeitsregelanlage
Lenkrad: Lenkradheizung
Lenksäule höhen und längeneinstellbar
Leselampen, vorne
Licht: Matrix LED Lichtsystem inkl.Fernlichtautomatik und variabler Lichtmodi (ALH) - Optimales Ausleuchten der Fahrbahn durch Anpassung von Lichtkegel, Lichtstärke und Lichtverteilung an Streckenverlauf und Verkehrssituation. Nutzung hocheffizienter Voll-LED Scheinwerfer mit einzeln steuerbaren Leuchteinheiten. - Die Fernlichtautomatik ermöglicht zudem ein permanent blendfreies Fernlicht mittels automatisch gesteuerten an- und ausschaltbaren Sektionen im Voll Scheinwerfer, die entgegenkommende oder auch vorausfahrende Fahrzeuge aussparen und nur den Bereich ausleuchten in dem
Lichtsensoren und Regensensor
Login: Schlüsselloser Zugangssystem
Make-up-Spiegel für Fahrer und Beifahrer
Mittelarmlehne hinten inklusive 2 Getränkehaltern
Motor Start/Stop Knopf
Multi-Info-Display mit Außentemperaturanzeige und Touring-Computer
Müdigkeitserkennung (DAA)
Navigation: Mazda SD-Navigationssystem - 3D-Kartendarstellung, hochauflösend - Zieleingabe über die Kontaktdaten aus einem Smartphone möglich - Erweiterbar mit Online-Diensten (kostenpflichtig) - Pfeilnavigation zusätzlich im Head-up Display
Notbrems-Warnblinkautomatik (ESS)
Parkbremse, elektronisch mit Auto Hold Funktion - sowie Berganfahrassistent (HLA)
Radio: Mazda Audio-System - Radio und USB-/AUX-Anschluss
Radiozubehör: BOSE-Centerpoint-Sound-System - 10 Lautsprecher
Radiozubehör: Digitalradio-Tuner (DAB+)
Radiozubehör: Internetradio-Anwendung - Mittels der aha App und der Stitcher App
Radiozubehör: USB-Anschluss, zweiter zwei USB-Ladeanschlüsse, hinten
Reichweitenanzeige für Ad-Blue in der Instrumenteneinheit
Reifendruck-Kontrollsystem (TPMS)
Reserverad: Mobilitäts Kit mit Kompressor und Reifendichtmittel
Rückfahrkamera
Rücksitzlehnen geteilt umklappbar (40:20:40)
Schaltwippen am Lenkrad
Seitlicher Fensterrahmen-Dekor in schwarzem Hochglanz-Finish
Servolenkung
Sicherheitsgurte - 3-Punkt-Automatikgurte für alle Sitzplätze, vorne mit Höheneinstellung - Gurtstraffer und Gurtkraftbegrenzer, vorne und hinten (außen) - Warnleuchte und -ton für nicht angelegte Sicherheitsgurte
Sitze: Fahrer- und Beifahrersitz höhenverstellbar
Sitze: Lendenwirbelstütze für den Fahrer
Sitzheizung für Fahrer und Beifahrer
Social Media Integration - mittels der aha App Zugang zu Facebook und Twitter - Anzeige erfolgt über das Farbdisplay - Steuerung erfolgt über den Multi Commander - Vorlesefunktion erfolgt über Text-to-Speech Sprachausgabe



Bezeichnung
Spurhalteassistent-aktiv mit Lenkunterstützung (LAS)
Spurwechselassistent Plus (BSM) - Warnung bei Fahrzeugen im toten Winkel oder Kollisionsgefahr beim Spurwechsel
Stauassistentenfunktion
Tagfahrlicht: LED
Telefonzubehör: Erweiterte Smartphone-Integration via Apple CarPlay und Android Auto
Türgriffe außen in Wagenfarbe lackiert
Verkehrszeichenerkennung (TSR)
Wegfahrersperre elektronisch
Zentralverriegelung mit Funkfernbedienung und automatischer Türverriegelung

Sonderausstattung

Bezeichnung
Lackierung: Sonderlackierung Magmarot
Lederausstattung Schwarz mit elektrischer Sitzverstellung und Sitzklimatisierung für Fahrer und Beifahrer inkl. 2-facher Memory-Funktion für den Fahrersitz und das Head-up Display - Sitzheizung für die äußeren Sitze der hinteren Sitzreihe

Wertmindernde Faktoren

Nr.	Bauteilgruppe	Beschreibung
1	Rad/Reifen	Leichtmetallfelge vorn rechts - Kratzer - Wertminderung
2	Motor	Motor - undicht - befunden ggf. instandsetzen
3	Stoßfänger hinten	Stoßfänger hinten - Delle / Lackschaden - instandsetzen und lackieren

Gebrauchsspuren

Nr.	Bauteilgruppe	Beschreibung
1	Motorhaube	Motorhaube - Steinschlag
2	Verglasung	Frontscheibe - Steinschlag
3	Verglasung	Heckscheibe - Kratzer

Fehlteile

Fehlteil
Ausrüstung - Fahrzeugschlüssel
Summe (netto)

Vorschäden

Nr.	Vorschaden	Wertminderung
1	Seite links, Angabe durch Nutzer/Auftraggeber, vom 04.02.2026	
2	Seite rechts, fachgerecht repariert, Reparaturrechnung vorhanden, vom 04.02.2026	

Festgestellte Nachlackierungen

Nr.	Ort	Wertminderung
1	Dachholm links, Dachholm rechts, Kotflügel links, Kotflügel rechts, Seitenwand links, Seitenwand rechts, Tür hinten links, Tür hinten rechts, Tür vorne links, Tür vorne rechts, fachgerecht ausgeführt, Reparaturrechnung nicht vorhanden	

Der Verschleißzustand sowie evtl. Schäden an der Bereifung sind wertmäßig berücksichtigt.



Hinweise zum Gutachten

Angaben zum Auftrag und zum Begutachtungsumfang:

Es wurde der Auftrag erteilt, eine Fahrzeugbewertung über das beschriebene Fahrzeug zu erstellen.

Fahrzeug-Identifizierung:

- Die Fahrzeug-Identifizierungsnummer (FIN) wurde am Fahrzeug abgelesen und die Übereinstimmung im Verlauf der Besichtigung durch den Unterzeichner mit den vorgelegten Unterlagen festgestellt.

Besichtigungsbedingungen:

- Eine ordnungsgemäße Sichtprüfung der Lackierung und der Karosserie war wegen unzureichender Lichtverhältnisse/ Nässe oder Verschmutzung nur eingeschränkt möglich.
- Zur Untersuchung des Fahrzeuges standen keine Hubmittel bzw. Grube zur Verfügung. Aus diesem Grund war die Besichtigung der Fahrzeugunterseite nur begrenzt möglich.

Probefahrt / Probelauf von Motor und Aggregaten:

- Es wurde bei der Besichtigung des Fahrzeuges keine Probefahrt/keine Rangierfahrt durchgeführt.
- Ein Probelauf des Motors wurde durchgeführt.

Verkehrssicherheit:

- Augenscheinlich konnte zum Zeitpunkt der Besichtigung keine Beeinträchtigungen zur Betriebs- bzw. Verkehrssicherheit festgestellt werden.

Vorschäden:

- Am Fahrzeug wurden sach- und fachgerecht reparierte Vorschäden festgestellt.
- Eine ggf. angefallene merkantile Wertminderung wurde dem Sachverständigen nicht bekannt gegeben und findet daher in diesem Produkt keine Berücksichtigung.

Weitere Hinweise und Feststellungen:

- Die getroffene Feststellung beinhalten weder eine Fahrzeugabnahme im Sinne der StVZO, noch im Sinne des Gewährleistungsrechtes.
- Werden Schäden oder Mängel welche erst im Rahmen von Zerlege-/ Diagnosearbeiten oder durch erweiterte Kenntnisse festgestellt, sowie durch verschwiegene Mängel oder arglistige Täuschung hervorgerufen, wird um sofortige Benachrichtigung des Sachverständigen gebeten.

Eine Nachbesichtigung des Fahrzeuges zur Feststellung des Umfanges der Reparaturweiterung und damit verbundenen Kostenausweitung wird in diesem Fall durch den Sachverständigen umgehend durchgeführt. Die für die Schadenerweiterung ursächlichen Altteile sind bis zur Nachbesichtigung durch den Sachverständigen aufzubewahren.

TÜV SÜD Auto Partner GmbH
Wiesenring 2
04159 Leipzig

Besichtigungsort
BCA Auktionszentrum Heidenheim
Siemensstrasse 85
89520 Heidenheim an der Brenz

Empfänger
Backoffice
Santander Consumer Leasing GmbH
Santander-Platz 1
41061 Mönchengladbach



Übersichtsfotos



Abbildung 1: Schräg vorne



Abbildung 2: Schräg vorne



Abbildung 3: Schräg hinten



Abbildung 4: Schräg hinten



Abbildung 5: Laderaum

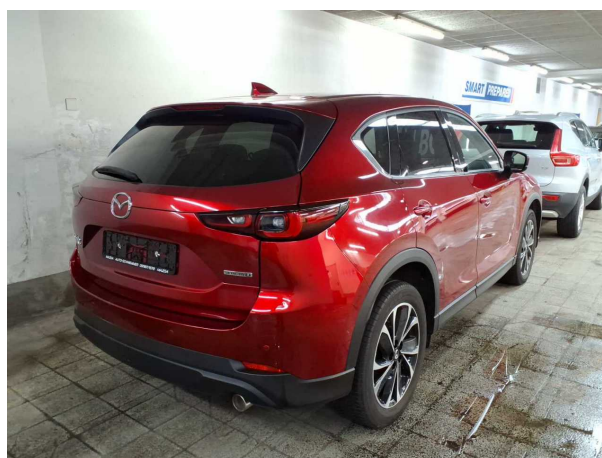

Abbildung 6: Motorraum

TÜV SÜD Auto Partner GmbH
 Wiesenring 2
 04159 Leipzig

Besichtigungsort
 BCA Auktionszentrum Heidenheim
 Siemensstrasse 85
 89520 Heidenheim an der Brenz

Empfänger
 Backoffice
 Santander Consumer Leasing GmbH
 Santander-Platz 1
 41061 Mönchengladbach

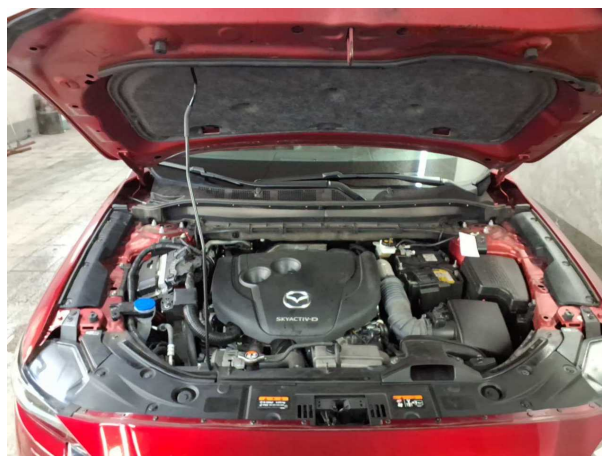

Abbildung 7: FIN



Abbildung 8: Innenraum vorne



Abbildung 9: Kombiinstrument



Abbildung 10: Laufleistung



Abbildung 11: Instrumententafel



Abbildung 12: Zulassungsdocument(e)

TÜV SÜD Auto Partner GmbH
 Wiesenring 2
 04159 Leipzig

Besichtigungsort
 BCA Auktionszentrum Heidenheim
 Siemensstrasse 85
 89520 Heidenheim an der Brenz

Empfänger
 Backoffice
 Santander Consumer Leasing GmbH
 Santander-Platz 1
 41061 Mönchengladbach

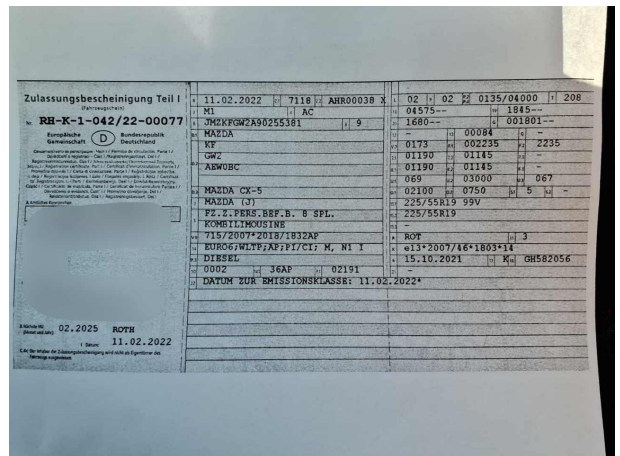

Abbildung 13: Innenraum hinten



Abbildung 14: Montierte Bereifung



Abbildung 15: Ladebuchse/Tankstutzen



Abbildung 16: Sonstiges

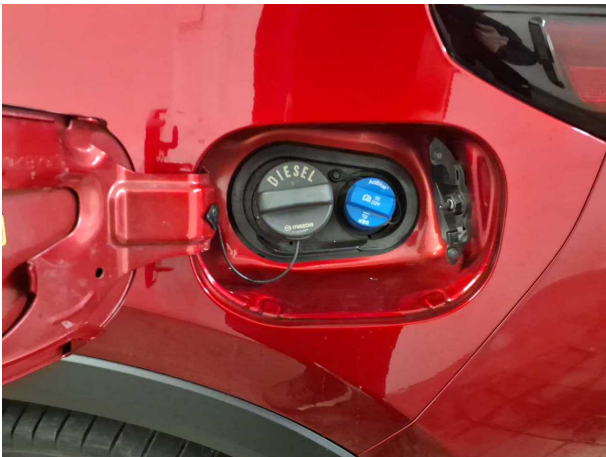

Abbildung 17: Sonstiges

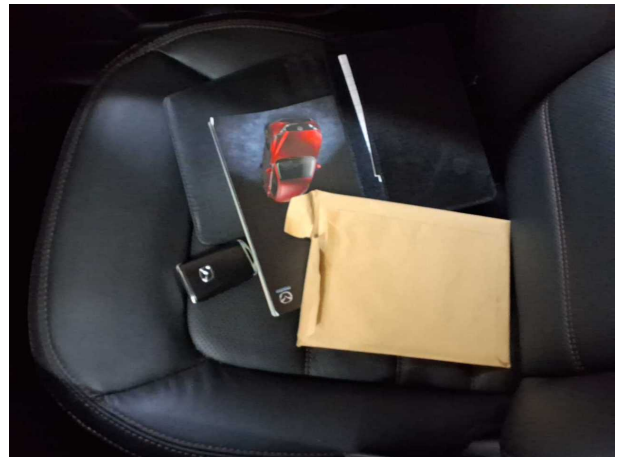

Abbildung 18: Sonstiges

TÜV SÜD Auto Partner GmbH
Wiesenring 2
04159 Leipzig

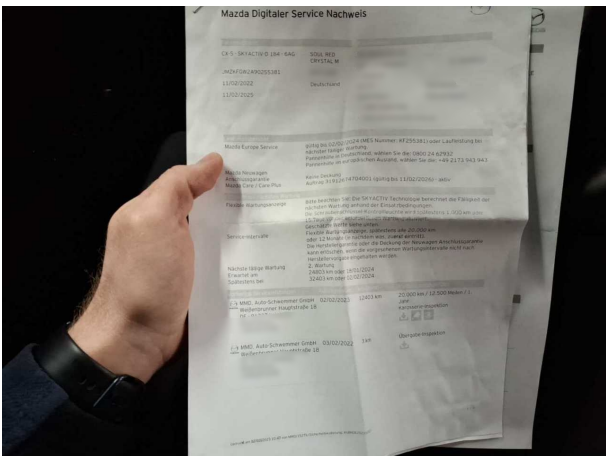
Besichtigungsort
BCA Auktionszentrum Heidenheim
Siemensstrasse 85
89520 Heidenheim an der Brenz

Empfänger
Backoffice
Santander Consumer Leasing GmbH
Santander-Platz 1
41061 Mönchengladbach

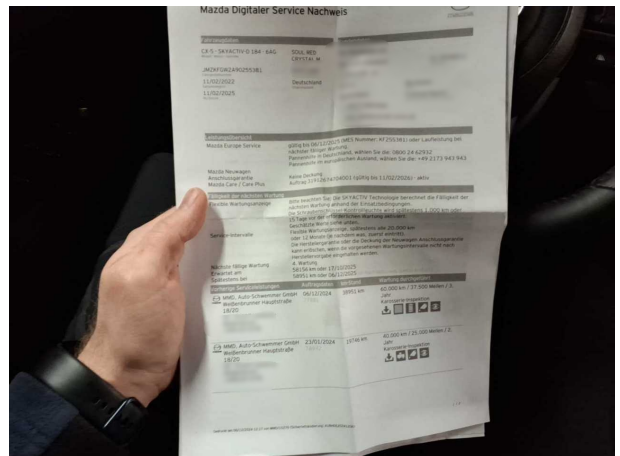

Abbildung 19: Sonstiges

Beschädigungsfotos



Beschädigung #1: Rad/Reifen: Leichtmetallfelge vorn rechts - Kratz...
Wertminderung

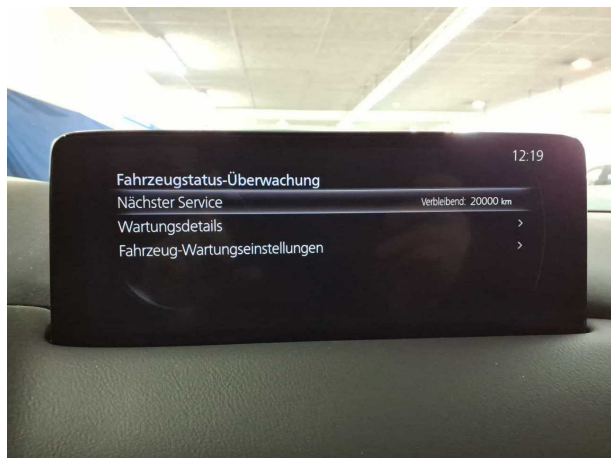

Beschädigung #1: Rad/Reifen: Leichtmetallfelge vorn rechts -
Kratzer - Wertminderung



Beschädigung #2: Motor: Motor - undicht - befunden ggf.
instandsetzen

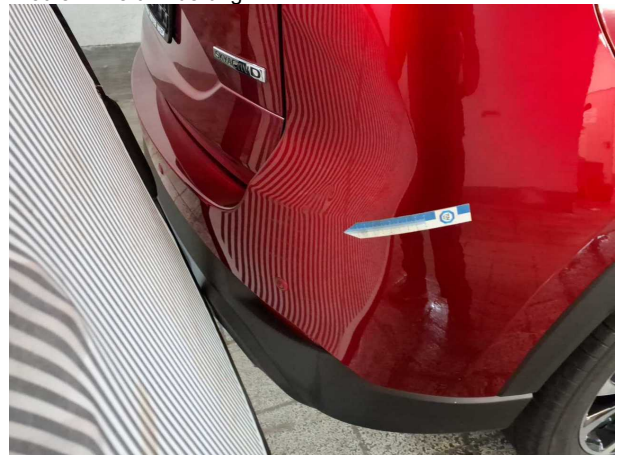

Beschädigung #3: Stossfänger hinten: Stossfänger hinten - Delle /
Lackschaden - instandsetzen und lackieren

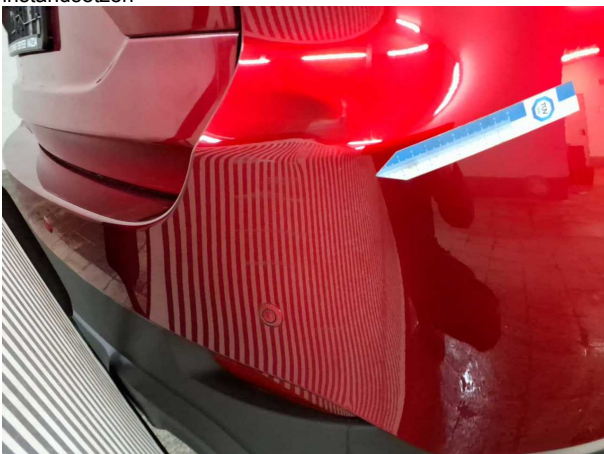

Beschädigung #3: Stossfänger hinten: Stossfänger hinten - Delle /
Lackschaden - instandsetzen und lackieren

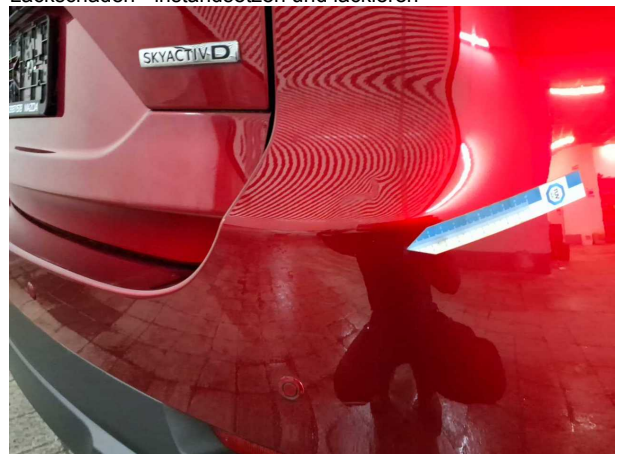

Beschädigung #3: Stossfänger hinten: Stossfänger hinten - Delle /
Lackschaden - instandsetzen und lackieren

TÜV SÜD Auto Partner GmbH
Wiesenring 2
04159 Leipzig

Besichtigungsort
BCA Auktionszentrum Heidenheim
Siemensstrasse 85
89520 Heidenheim an der Brenz

Empfänger
Backoffice
Santander Consumer Leasing GmbH
Santander-Platz 1
41061 Mönchengladbach



Beschädigung #3: Stossfänger hinten: Stossfänger hinten - Delle /
Lackschaden - instandsetzen und lackieren

TÜV SÜD Auto Partner GmbH
Wiesenring 2
04159 Leipzig

Besichtigungsort
BCA Auktionszentrum Heidenheim
Siemensstrasse 85
89520 Heidenheim an der Brenz

Empfänger
Backoffice
Santander Consumer Leasing GmbH
Santander-Platz 1
41061 Mönchengladbach



Nachlackierungsfotos

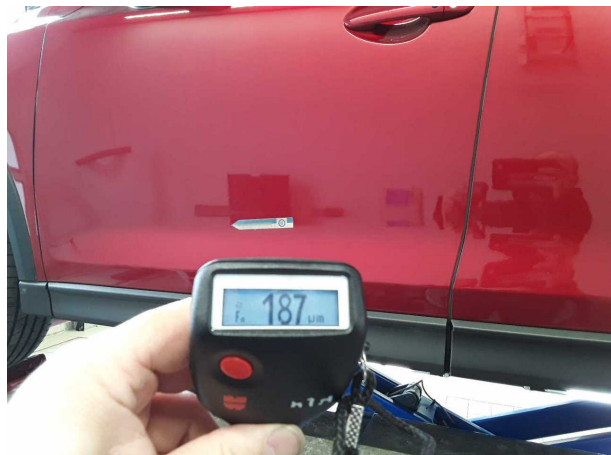

Nachlackierung 1: Dachholm links, Dachholm rechts, Kotflügel links, Kotflügel rechts, Seitenwand links, Seitenwand rechts, Tür hinten links,



Nachlackierung 1: Dachholm links, Dachholm rechts, Kotflügel links, Kotflügel rechts, Seitenwand links, Seitenwand rechts, Tür

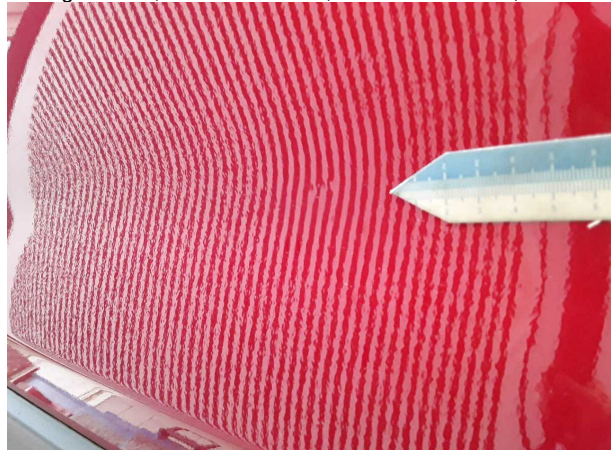

Nachlackierung 1: Dachholm links, Dachholm rechts, Kotflügel links, Kotflügel rechts, Seitenwand links, Seitenwand rechts, Tür hinten links,

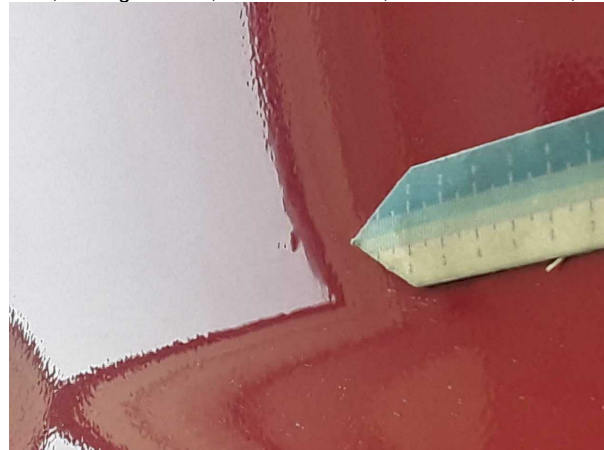

Nachlackierung 1: Dachholm links, Dachholm rechts, Kotflügel links, Kotflügel rechts, Seitenwand links, Seitenwand rechts, Tür