



Zustandsbericht

- Protokoll der Fahrzeugbewertung -

Berichts-Nr: 10453571
vom: 20.04.2026

» Übersicht

Auftrags-Nr: 1002398696
Besichtigt am: 16.04.2026 14:04
Berichts-Nr: 10453571
FIN: WVVZZZCD1PW532476



Fahrzeugansicht - diagonal
vorne links



Fahrzeugansicht - diagonal
hinten rechts



Innenraum - Cockpit mit
Laufleistung



Zustandsbericht

- Protokoll der Fahrzeugbewertung -

Berichts-Nr: 10453571
vom: 20.04.2026

» Fahrzeugdaten

Fahrzeugkategorie:	Personenkraftwagen
Fahrzeugart:	Kombi
Hersteller:	Volkswagen
Modell:	Golf
HSN / TSN:	0603 / CNN
Erstzulassungsdatum:	29.03.2023
Laufleistung:	72.865 km
Nachweis Kilometerstand:	Abgelesen
Farbe:	Pure White
Farbe Dach:	Pure White
Antriebsart:	Frontantrieb
Motorisierung/Kraftstoff:	Diesel
Hubraum:	2.000 ccm
Leistung:	110 kW (150 PS)
Fahrzeuglänge:	
Fahrzeughöhe:	
Fahrzeugbreite:	
Zulässiges Gesamtgewicht:	
Radstand:	
Anzahl Achsen:	2
Zylinder:	4
Schadstoffklasse:	Euro 6
Anzahl Türen:	4
Anzahl Sitze:	5
Getriebe:	Automatik 7-Gang
Polsterart:	Alcantara
Interieurfarbe:	Storm Grey/Soul-Schwarz/Schwarz/ Storm Grey
Anzahl vorhandene Schlüssel:	2

» Dokumente & Wartung

Nächste HU:	
Zulassungsbescheinigung (ZBT1 Original) vorhanden:	Ja
Zulassungsbescheinigung entgegengenommen:	Ja
Kennzeichen entgegengenommen:	Beide
Wartungsheft:	Digital
Wartungsnachweis:	Nicht prüfbar
Datum der letzten Wartung:	
Km-Stand bei letzter Wartung:	
Restlauf bis Service:	16.700 KM



Zustandsbericht

Berichts-Nr: 10453571
vom: 20.04.2026

- Protokoll der Fahrzeugbewertung -

» Fahrzeugausstattung

"Business Premium"-Paket

12-V-Steckdose im Gepäckraum

2 LED-Leseleuchten vorn und 2 hinten

2 USB-C-Schnittstellen vorn, 2 USB-C-Ladebuchsen an der Mittelkonsolehinten; Ladeleistung bis zu 45 W

3 Kopfstützen hinten

4 Leichtmetallräder "Bergamo" 7,5 J x 18in Schwarz, Oberfläche glanzgedreht

4-Zylinder-Dieselmotor 2,0 l

4-Zylinder-Dieselmotor 2,0 l TDI, 110 kW

6+1 Lautsprecher

7-Gang-Automatikgetriebe oder DSG Beachtung: Fam. EDF

Abbiege- und Schlechtwetterlicht

Abbiegebremsfunktion und Ausweichunterstützung

Abgasrohr hinten (Standard)

Abgasnorm EU6 AP

Airbag für Fahrer und Beifahrer, mit Beifahrerairbag-Deaktivierung

Ambientebeleuchtung 30-farbig

Anhängevorrichtung anklappbar, mit elektrischer Entriegelung

App-Connect inkl. App-Connect Wireless für Apple CarPlay und Android Auto

Außen-Sound Standard

Außenspiegel elektrisch einstell-, anklapp-, beheizbar, mit Memory-Funktion und Beifahrerspiegelabsenkung

Außenspiegel Fahrerseite asphärisch, Beifahrerseite konvex

Außenspiegelgehäuse und Türgriffe in Wagenfarbe

Automatische Distanzregelung ACC "stop & go", mit Geschwindigkeitsbegrenzer

Batterie 420A (70Ah)

Batterie/Generator Kapazität Standard

Bauteilesatz ohne länderspezifische Bauvorschrift

Beifahrersitzlehne nicht umklappbar

Bergamo 7,5 J x 18 in Schwarz / glanzgedreht, Reifen 225/40 R 18

Betriebserlaubnis Nachtrag

Betriebsspannung 12 V

Bordliteratur in Deutsch (Deutschland)

Bordwerkzeug

Car2X

Chrom-Applikationen an Spiegeleinstell- und Fensterheberschaltern, Chromleisten an den Auströmern

Chromleiste an den Seitenfenstern unten

Dachhimmel

Dachreling schwarz

Dämpfung hinten, Basis 1

Dämpfung vorn

Dekoreinlagen "New Brushed Dark Metal" für Instrumententafel und Türverkleidungen vorn
Digital Cockpit Pro, mehrfarbig, verschiedene Info-Profile wählbar

Digitaler Radioempfang DAB+

Diversity-Antenne für FM-Empfang

Doppelkupplungsgetriebe DQ381

Doppelton-Signalhorn

Drehstromgenerator 140 A

Dreipunkt-Automatiksicherheitsgurt für mittleren Rücksitzplatz

Dreipunkt-Automatiksicherheitsgurte für die äußeren Rücksitzplätze

Dreipunkt-Automatiksicherheitsgurte vorn mit Höheneinstellung und Gurtstraffer

Einparkhilfe - Warnsignale bei Hindernissen im Front- und Heckbereich

Elektrische Luftzusatzheizung

Elektronische Begrenzung der Höchstgeschwindigkeit

Elektronische Differenzialsperre XDS

Elektronische Parkbremse inkl. Auto-Hold-Funktion

Elektronisches Stabilisierungsprogramm und elektromechanischer Bremskraftverstärker

Entfall des Schriftzugs für die Motorbezeichnung auf der Gepäckraumklappe

Entriegelung Heckklappe/Deckel hinten von außen

ergoActive-Fahrersitz mit elektrischer Einstellung, Memory-Funktion und verschiebbarer Oberschenkelauflage

Fahrassistent "Travel Assist", Spurhalteassistent "Lane Assist" und "Emergency Assist"

Fahrlichtschaltung automatisch, mit LED-Tagfahrlicht sowie Begrüßungs- und Verabschiedungslicht

Fahrzeuge ohne besonderen Produktaufwertungsmaßnahmen

Fahrzeugklassen-Differenzierung -5H0-

Federbereich 07 nur Einbausteuerung keine Bedarfsprognose

Ferntriegelung für Rücksitzlehne

Fernlichtassistent "Light Assist"

Fertigungsablauf Standard

Frontantrieb

Frontscheibe in Verbundsicherheitsglas, wärme- und geräuschkämmend

Fußgängerschutzmaßnahmen erweitert

Fußhebelwerk "Standard"

Gewichtsbereich 6 nur Einbausteuerung keine Bedarfsprognose

Halbleiter Restriktionen

Heckspoiler in Wagenfarbe

Innenspiegel automatisch abblendend

ISOFIX-Halteösen für Kindersitze auf den äußeren Rücksitzen sowie auf dem Beifahrersitz, i-Size-kompatibel

Kältemittel R1234yf



Zustandsbericht

- Protokoll der Fahrzeugbewertung -

Berichts-Nr: 10453571
vom: 20.04.2026

Kein Sonderfahrzeug, Standard-Ausführung	Ohne Elektromotor (Hybrid)
Keine Aktionsausführung	Ohne erweitertem Sicherheitssystem
Kennzeichenträger vorn und hinten (ECE)	Ohne Feuerlöscher
Klimaanlage "Air Care Climatronic" mit Aktiv-Kombifilter, Bedienelementen hinten und 3-Zonen-Temperaturregelung	Ohne Head-Up Display
Kombi-Instrument mit elektronischem Tachometer, Kilometer- und Tageskilometerzähler, Drehzahlmesser	Ohne Kamerasysteme/Umfeldsensorik
Kopfairbags vorn und hinten, Seitenairbags vorn, Center-Airbag	Ohne Ladekabel
Kraftstoffsystem Diesel	Ohne Leergewichtsbereich
Landesverkaufsprogramm Deutschland	Ohne Mode3 Ladekabel
LED-Leuchte im Fußraum vorn, Lichtfarbe wählbar	Ohne Scheinwerferreinigungsanlage mit Waschwasser-Standanzeige
LED-Plus-Scheinwerfer	Ohne Sitzbelüftung/Massagesitze
LED-Rückleuchten	Ohne Systeme für den Fahrzeugzugang
Leiste zwischen den Scheinwerfern sowie Türgriffmulden beleuchtet	Ohne Vorbereitung Einbau Funkgerät
Lendenwirbelstützen vorn, auf Fahrerseite elektrisch einstellbar, Massagefunktion auf Fahrerseite	Ohne Vorbereitung Rundumtonkombination und ohne Funkantenne
Leuchtweitenregulierung dynamisch	Ohne zus. Triebwerks-Unterschutz
Licht-und-Sicht-Paket inkl. Fernlichtassistent "Light Assist"	Ohne Zusatz-/Standheizung
Linkslenker	Ohne zusätzliche Bereifung
Make-up-Spiegel beleuchtet in den Sonnenblenden	Online-Dienst, mit OCU, mit Head Unit Codierung, ohne WFS-Verbund
Mittelarmlehne vorn höhen- und längseinstellbar	Radio
Modul Boden hinten Ausführung 4	Radsicherungen mit erweitertem Diebstahlschutz
Motorenstart Standard	Radstand
Müdigkeitserkennung	Rechtsverkehr
Multifunktionskamera	Regensensor
Multifunktionslenkrad in Leder, beheizbar, mit Schaltwippen	Regionscode " ECE " für Radio
Navigationssystem "Discover Pro" inkl. "Streaming & Internet"	Reifen 225/40 R 18
Navigationssystem "Discover Pro" inkl. "Streaming & Internet"	Reifenkontrollanzeige
Nebelschlusslicht einseitig, Rückfahrlicht beidseitig	Reifenlieferanten für EU Länder
Netztrennwand	Rücksitzbank ungeteilt, Lehne asymmetrisch geteilt umklappbar, mit Mittelarmlehne
Nicht Heissland	Schalthebelknopf/-Griff in Kunststoff
Nichtraucherausführung - Ablagefach und 12-V-Steckdose vorn	Scheibenbremsen hinten
Normal-Lackierung	Scheibenbremsen vorn
Notbremsassistent "Front Assist" mit Fußgänger- und Radfahrererkennung	Scheibenwaschdüsen vorn automatisch beheizt
Notruf-Service; keine Registrierung notwendig, Dienst ist bei Auslieferung aktiviert	Schlüsselloses Startsystem "Keyless Start" ohne Safe-Sicherung
Ohne 2. Batterie	Seitenscheiben hinten und Heckscheibe abgedunkelt
Ohne Aktivkohlebehälter mit SCR	Serienkraftstoff-Erstbefüllung
Ohne alternativ-Antriebssystem	Serviceanzeige 30000 km oder 2 Jahre (flexibel)
Ohne Aufkleber und Embleme	Servolenkung elektromechanisch, geschwindigkeitsabhängig geregelt
Ohne Berg-Anfahr/ Abfahrhilfe/ Komfort- fahrhilfe	Sicherheitsoptimierte Kopfstützen vorn
Ohne besondere Karosseriemaßnahmen	Sitzmittelbahnen der Vordersitze und der äußeren Rücksitzplätze in Mikrovlies"ArtVelours"
Ohne Dacheinsatz (Volldach)	Spezielles Typschild für EG für M1-Pkw
Ohne Dynamic Drive Control	Sport-Ausstattung
	Sport-Komfortsitze vorn



Zustandsbericht

- Protokoll der Fahrzeugbewertung -

Berichts-Nr: 10453571
vom: 20.04.2026

Sprachbedienung
Spurwechselassistent "Side Assist", Ausparkassistent und
Ausstiegswarnung
Stabilisator hinten
Stabilisator vorn
Standard-Klimazonen
Start-Stopp-System mit Bremsenergie-Rückgewinnung
Stoßfänger in Wagenfarbe, Lufteinlass mit Chromleiste
Telefonschnittstelle "Comfort" mit induktiver Ladefunktion
Textilfußmatten vorn und hinten
Tire Mobility Set: 12-Volt-Kompressor und Reifendichtmittel
Transportschutzfolie (Mindestschutz) mit zus.
Transportschutzmaßnahmen
Tür und Seitenverkleidung
Typprüfland Deutschland
Umfeldbeleuchtung mit Logoprojektion
UWB fähiges Land und Trägerfrequenz 433,92 bis 434,42Mhz
Variant
Variante
Verbandtasche, Warndreieck und Warnweste
Verkehrszeichenerkennung
Vierlenkerachse
Vorbereitet für "We Connect" und "We Connect Plus"
Vordersitze beheizbar
VWD Modelljahreswechsel
Warnton und -leuchte für nicht angelegte Gurte vorn und hinten
Wartungsintervallverlängerung
Wegfahrsperrung elektronisch



Zustandsbericht

- Protokoll der Fahrzeugbewertung -

Berichts-Nr: 10453571
vom: 20.04.2026

» Bereifung

MONTIERTE BEREIFUNG

Hersteller	Ort	Position	Typ	Felge	Dimension	Profiltiefe
Continental	Vorne	Links	Winter	Aluminium	225/40 R 18 92 V	5,0 mm
Continental	Vorne	Rechts	Winter	Aluminium	225/40 R 18 92 V	5,0 mm
Continental	Hinten	Links	Winter	Aluminium	225/40 R 18 92 V	5,0 mm
Continental	Hinten	Rechts	Winter	Aluminium	225/40 R 18 92 V	5,0 mm

Reifen zulässig: Ja

Reifen verkehrssicher: Ja

ZUSÄTZLICHE BEREIFUNG

Derzeit befinden sich ein oder mehrere Reifen im Fahrzeug, die nicht zum Lieferumfang gehören.

ERSATZ-/NOTRAD & ZUBEHÖR

Tirefit vorhanden: Ja

Tirefit Ablaufdatum: 01.2027

Kompressor vorhanden: Ja



Zustandsbericht

- Protokoll der Fahrzeugbewertung -

Berichts-Nr: 10453571
vom: 20.04.2026

» Wertmindernde Faktoren

Nr	Bauteil	Schadensbeschreibung	Reparaturempfehlung
1	Fensterzierleiste vorne links	Delle(n)	Ersetzen

» Gebrauchsspuren

Das Fahrzeug weist dem Alter, der Laufleistung und dem Einsatzzweck entsprechende Gebrauchsspuren auf.



Zustandsbericht

- Protokoll der Fahrzeugbewertung -

Berichts-Nr: 10453571
vom: 20.04.2026

» Merkantile Wertminderung

Vorschäden bekannt:	Nein
Vorschäden feststellbar:	Nein
Nachlackierungen vorhanden:	Nein
Lackschichtdickenmessung durchgeführt:	Ja - ohne Auffälligkeiten/Abweichungen

Nr	Bauteil	Schadensbeschreibung	Reparaturstatus	Reparaturkosten
1	Andere	Vollkaskoschaden		€ 14.100,85
2	Andere	Vollkaskoschaden		€ 2.526,89
Summe (ohne MwSt.):				€ 16.627,74

ERGEBNISSE DER LACKSCHICHTDICKENMESSUNG

Die Messwerte lagen im üblichen Bereich.

Pro Bauteil wurden mindestens 3 Messungen durchgeführt.



Zustandsbericht

Berichts-Nr: 10453571
vom: 20.04.2026

- Protokoll der Fahrzeugbewertung -

» Hinweise zum Zustandsbericht

Angaben zum Auftrag und zum Bewertungsumfang:

Es wurde der Auftrag erteilt, einen Zustandsbericht über das beschriebene Fahrzeug zu erstellen.

Die Fahrzeugzustandsbewertung erfolgte auftragsgemäß auf Basis der vom Auftraggeber vorgegebenen Standards für Fahrzeugbewertungen. Die Feststellungen im Einzelfall trifft der Sachverständige aufgrund eigener Sachkunde und nach eigenem sachverständigen Ermessen.

Fahrzeug-Identifizierung:

WVWZZZCD1PW532476

FIN abgelesen und stimmt mit Unterlagen überein

Allgemeinzustand:

Gepflegter Allgemeinzustand

Besichtigungsbedingungen:

Eingeschränkt

Hebebühne/Hubmittel benutzt:

Nein

Motorenlauf durchgeführt:

Ja

Fahrprobe durchgeführt:

Ja



Zustandsbericht

- Protokoll der Fahrzeugbewertung -

Berichts-Nr: 10453571
vom: 20.04.2026

» Sonstige Bemerkungen

Vorliegendes Exemplar wurde auf elektronischem Wege erzeugt. Es ist ohne Originalunterschrift gültig.



Zustandsbericht

- Protokoll der Fahrzeugbewertung -

Berichts-Nr: 10453571
vom: 20.04.2026

» Ansichtsfotos



Fahrzeugansicht - diagonal vorne links



Fahrzeugansicht - diagonal vorne rechts



Fahrzeugansicht - diagonal hinten links



Fahrzeugansicht - diagonal hinten rechts



Innenraum - Cockpit mit Laufleistung



Seitenansicht - Schweller links



Seitenansicht - Schweller rechts



Fahrzeug - Typenschild/Fahrgestellnummer



Räder - Rad montiert vorne links



Räder - Rad montiert vorne rechts



Räder - Rad montiert hinten links



Räder - Rad montiert hinten rechts



Innenraum - Mittelkonsole



Fahrzeug - Motorraum offen

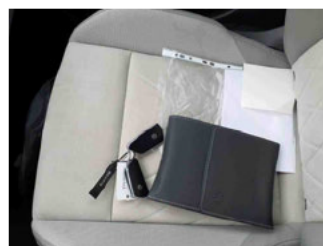

Equipment - Boardmappe/ Securitybag



Innenraum - Kofferraum



Zustandsbericht

- Protokoll der Fahrzeugbewertung -

Berichts-Nr: 10453571
vom: 20.04.2026

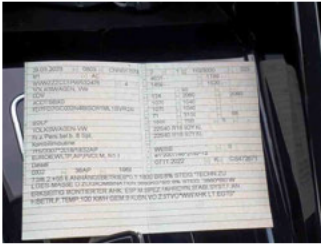

Fahrzeug - abgegebene ZB1



Equipment - Anhängerkupplung



Fahrzeug - Serviceunterlagen /
Wartungsnachweis



Innenraum - vorne



Innenraum - hinten



Räder - Haltbarkeitsdatum
Tirefit



Innenraum -
Navigationsgerät/Radio



Zustandsbericht

- Protokoll der Fahrzeugbewertung -

Berichts-Nr: 10453571
vom: 20.04.2026

» Beschädigungsfotos

WERTMINDERNDE FAKTOREN

1 - Fensterzierleiste vorne links - Delle(n) - Ersetzen

