

INFORME DE INSPECCIÓN

VEHÍCULO 5335NCV / WBA21EF0505353103 / 5353103

Datos vehículo:

Marca:	BMW	Combustible:	ELECTRICO
Modelo:	X1 xDrive25e U11	Transmisión:	NO DETERMINADO
Versión:	X1 xDrive25e U11	Color:	NO DETERMINADA
Tapicería:	NO DETERMINADA	Kilómetros:	15.479

Controles específicos:

Llaves principales:	1	Llaves secundarias:	0
Llaves especiales:	0	Tipo transmisión:	Automática
Revisión:	No controlado		

CARPETA MANUALES

DOCUMENTACION ORIGINAL

MANUAL PROPIETARIO

TUERCA ANTIRROBO

Información neumáticos

5335NCV Neumático	Marca	Medidas	Índice carga	Índice velocidad	Runflat
DD	YOKOHAMA	225/55/18	102	Y	-
DI	YOKOHAMA	225/55/18	102	Y	-
RP					-
TD	YOKOHAMA	225/55/18	102	Y	-
TI	YOKOHAMA	225/55/18	102	Y	-

Datos Inspección:

Tipo Inspección:	COMERCIAL	Ubicación Inspección:	BAL TARRAGONA
Fecha Inspección:	02/03/2026	RaC:	SIXT RENT A CAR
Comentarios:			

Daños no valorables:

5335NCV COMPONENTE	ACCIÓN		COMENTARIO						
5335NCV COMPONENTE	TIPO DAÑO	ACCIÓN	CARROC.	MONTAJE	PINTURA	MAT. PINTURA	RECAMBIO	%DTO	IMPORTE
1. Emblema capó dl	-	REEMPLAZAR	0.08 h.			0,00	46,81	10,00	45,20 €
2. Retrovisor iz - SHADOWLINE - Nueva	-	REEMPLAZAR	1.16 h.			0,00	205,54	10,00	229,64 €
3. Neumático dl dr - BRIDGESTONE LM005 - Nueva	-	REEMPLAZAR	0.33 h.			0,00	188,50	10,00	182,35 €
4. Paragolpes dl	Pintar Reparado Combinada no	DESMONTAR Y MONTAR		1.66 h.	1.25 h.	5,29	0,00		117,32 €
5. Paragolpes tr (zona sup)	Pintar Reparado Combinada no	DESMONTAR Y MONTAR		1.00 h.	1.33 h.	5,63	0,00		95,33 €
6. Capó dl	Pintar Reparado Pieza montada	REPARAR	0.30 h.		5.42 h.	22,95	0,00		243,17 €
7. Puerta tr dr	Pintar Reparado Pieza montada	REPARAR	0.50 h.		2.25 h.	9,53	0,00		115,40 €
8. Manilla exterior puerta tr dr	-	DESMONTAR Y MONTAR		0.08 h.		0,00	0,00		3,08 €
9. Cejilla ext puerta tr dr	-	DESMONTAR Y MONTAR		0.08 h.		0,00	0,00		3,08 €
10. Aleta tr dr c/estribo	Reparado Combinada no	-			2.92 h.	12,37	0,00		124,79 €
11. Moldura contorno aleta tr dr	Pintar Reparado Combinada no	-			0.42 h.	1,78	0,00		17,95 €
12. Aleta dl dr	Pintar Reparado Pieza montada	-			1.00 h.	4,24	0,00		42,74 €
13. Anagrama aleta dl dr	-	SIN ESPECIFICAR	0.20 h.			0,00	0,00		7,70 €
TOTAL INSPECCIÓN								(IVA no incluido)	1227,75 €

* Faltantes en color naranja

(IVA no incluido)

5335NCV RESUMEN PERITACIÓN	TIEMPO	EUROS
Total Mano de Obra Carrocero	5,39 h.	207,51 €
Total material pintura	-	61,79 €
Total Mano de Obra Pintura	14,59 h.	561,70 €
Total Recambios	-	396,77 €
Descuento recambios aplicado	-	44,09 €
Total Faltantes	-	0,00 €
Total Smart Repair	-	0,00 €

















CHECK-CONTROL

13:10

- MEDIA
- TEL
- NAV

- ⚠ Tür offen.
- ⚠ Heckklappe offen.
- ⚠ Reichweite 65km
- i Heckklappe offen. Bitte schließen.

OFF [fan icon] + - OFF [fan icon] +

MAX
REAR



CHECK-CONTROL

Motorhaube offen

Zum vollständigen Öffnen der Motorhaube Hebel 2-mal betätigen. Vor
Fährbeginn Haube schließen. Weitere Informationen siehe Betriebsanleitung.

Hebelung schließen

Betriebsanleitung

OFFL OFFR







BMW









Meine Ziele

🔒	🔄	📍
🚗	📶	⏸

Suche

13:12

OFFL

OFF

P

MEDIA

TEL

NAV































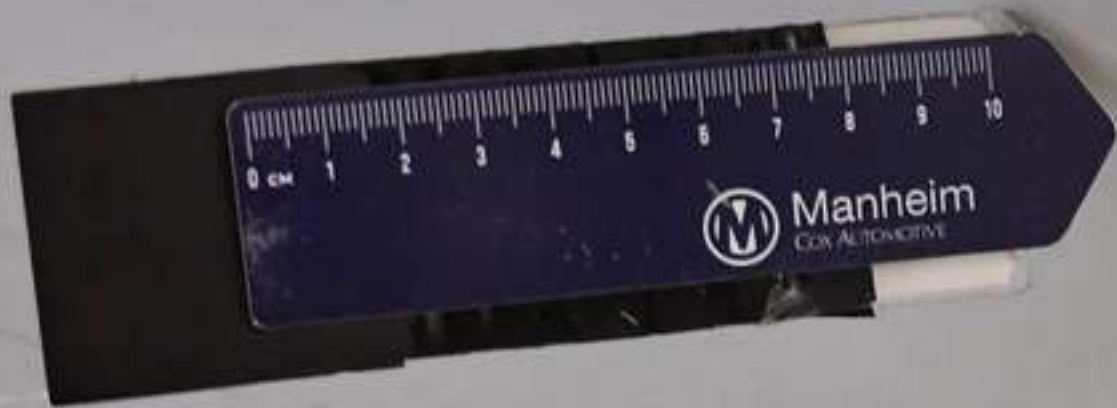



0 1 2 3 4 5 6 7 8 9 10
CM

 **Manheim**
COX AUTOMOTIVE





0 1 2 3 4 5 6 7 8 9 10
Manheim
Car Automotive







0 1 2 3 4 5 6 7 8 9 10
cm
Manheim
COX Automotive



0 1 2 3 4 5 6 7 8 9 10
cm

 **Manheim**
CORPORATION