



Zustandsbericht

- Protokoll der Fahrzeugbewertung -

Berichts-Nr: 10528543
vom: 30.04.2026

» Übersicht

Auftrags-Nr: 1002420107
Besichtigt am: 30.04.2026 12:12
Berichts-Nr: 10528543
FIN: WAUZZZF26PN059526



Fahrzeugansicht - diagonal
vorne links



Fahrzeugansicht - diagonal
hinten rechts



Innenraum - Cockpit mit
Laufleistung



Zustandsbericht

- Protokoll der Fahrzeugbewertung -

Berichts-Nr: 10528543
vom: 30.04.2026

» Fahrzeugdaten

Fahrzeugkategorie:	Personenkraftwagen
Fahrzeugart:	Limousine
Hersteller:	Audi
Modell:	A6
HSN / TSN:	0588 / BND
Erstzulassungsdatum:	24.04.2023
Laufleistung:	50.696 km
Nachweis Kilometerstand:	Abgelesen
Farbe:	Firmamentblau Metallic
Farbe Dach:	Firmamentblau Metallic
Antriebsart:	Allrad
Motorisierung/Kraftstoff:	Diesel
Hubraum:	2.000 ccm
Leistung:	150 kW (205 PS)
Fahrzeuglänge:	
Fahrzeughöhe:	
Fahrzeugbreite:	
Zulässiges Gesamtgewicht:	
Radstand:	
Anzahl Achsen:	2
Zylinder:	4
Schadstoffklasse:	Euro 6
Anzahl Türen:	4
Anzahl Sitze:	5
Getriebe:	Automatik 7-Gang
Polsterart:	Leder
Interieurfarbe:	schwarz-schwarz/schwarz-schwarz/schwarz/mondsilber
Anzahl vorhandene Schlüssel:	2

» Dokumente & Wartung

Nächste HU:	01.2026
Zulassungsbescheinigung (ZBT1 Original) vorhanden:	Ja
Zulassungsbescheinigung entgegengenommen:	Ja
Kennzeichen entgegengenommen:	Beide
Wartungsheft:	Digital
Wartungsnachweis:	Nicht prüfbar
Datum der letzten Wartung:	
Km-Stand bei letzter Wartung:	
Restlauf bis Service:	9.400 KM



Zustandsbericht

Berichts-Nr: 10528543
vom: 30.04.2026

- Protokoll der Fahrzeugbewertung -

» Fahrzeugausstattung

4 Zyl.Dieselmotor 2,0L Aggr. 05L.A	Dekoreinlagen Aluminium Fragment
4-Wege-Lendenwirbelstütze für die Vordersitze	Dieselmotor
4-Zonen-Komfortklimaautomatik	Digitaler Radioempfang
4-Zyl.Turbodieselmotor 2,0 L/150 KW(4V) TDI, Common-Rail Grundmotor: T6F/T98/T48/T4T/T1T/T1H	Doppelton-Signalhorn
Abgaskonzept, EU6 AP	Einbauteile f.4 Zyl.Motore
Ablagepaket	Einstiegsleisten mit Aluminiumeinlegern vorne und hinten
Abwicklung Serie	Elektrische Luftzusatzheizung
Adaptive Scheibenwischer mit integrierten Waschdüsen	Entfall Leistungs-/Technologie-Schriftzug
Adaptiver Fahrassistent mit Notfallassistent	Erhöh.der Serienkraftstoffstbefüllung
Adaptiver Geschwindigkeitsassistent mit Geschwindigkeitsbegrenzer, Effizienz-, Ausweich- und Abbiegeassistent	Fahrzeuge ohne besonderen Produktaufwer- tungsmaßnahmen
AdBlue-Tank mit erhöhtem Füllvolumen	Fahrzeugklassen-Differenzierung-4K0/4KA-
Airbags vorn, Beifahrerairbag deaktivierbar	Federung Standard
Ambiente-Lichtpaket plus	Fertigungsablauf Standard
Assistenzpaket Tour	Folienbeklebung
Audi AG	Frontscheibe in Wärmeschutzverglasung
Audi connect Navigation & Infotainment	Fußgängerschutzmaßnahmen erweitert
Audi connect Notruf & Service mit Audi connect Remote & Control	Fußhebelwerk "Standard"
Audi drive select	Fußmatten vorn und hinten
Audi music interface	Gepäckraumklappe elektrisch öffnend und schließend
Audi phone box	Geschwindigkeitsbegrenzungsanlage
Audi pre sense front	Gewichtsbereich 7 nur Einbausteuerung keine Bedarfsprognose
Audi pre sense rear	Gewichtsklasse Vorderachse Gewichtsbereich 10
Audi Soundsystem	Glanzpaket
Audi virtual cockpit plus	Heckblende (ECE)
Aufkleber/Schilder, englisch-deutsch	Heckscheibe, hintere Tür- und Seitenscheiben in Klarglas
Außenspiegel elektrisch einstell-, beheiz- und anklappbar, beidseitig automatisch abblendend, mit Memoryfunkt.	Innenspiegel automatisch abblendend, rahmenlos
Außenspiegel links, asphärisch	Instrumenteneinsatz, Anzeige in KM/H
Außenspiegel rechts, asphärisch	Instrumententafel und Türverkleidung einteilig-einfarbig
Außenspiegelgehäuse in Wagenfarbe	Kältemittel R1234yf
Batterie 380A (68Ah)	Kamerabasierte Verkehrszeichenerkennung
Bauteilesatz ohne länderspezifische Bauvorschrift	Kein Selbstabholer
Bedientasten schwarz glänzend mit haptischem Feedback und Aluminiumoptik Interieur	Kein Sonderfahrzeug,Standard-Ausführung
Betriebserlaubnis Nachtrag	Keine Aktionsausführung
Bordliteratur in Deutsch	Kennzeichenträger vorn
Bordwerkzeug	Kindersicherheits-Paket
Businesspaket	Kindersitzbefestigung ISOFIX für den Beifahrersitz
Dachhimmel in Stoff schwarz	Kindersitzbefestigung ISOFIX und Top Tether für die äußeren Fondsitze
Dachreling, Entfall	Komfortmittelarmlehne vorn
Datenmodul Europa	Komfortschlüssel mit sensorgesteuerter Gepäckraumentriegelung
	Komfortschlüssel mit sensorgesteuerter Gepäckraumentriegelung, ohne Safelock



Zustandsbericht

Berichts-Nr: 10528543
vom: 30.04.2026

- Protokoll der Fahrzeugbewertung -

Kraftstoffbehälter mit erhöhtem Füllvolumen	Ohne Ladekabel Mode 3 für öffentliches Laden (AC)
Kraftstoffsystem Diesel	Ohne Lederteilumfang
Ländergruppe A	Ohne Luftqualität-Paket
Landesverkaufsprogramm Deutschland	Ohne Multimedia" im Fahrzeug
Leder Valcona	Ohne Nachtsichtsystem
Lederlenkrad 3-Speichen mit Multifunktion und Schaltwippen	Ohne Netzkabel für Industriestecker für das e-tron Ladesystem
LED-Heckleuchten mit dynamischem Blinklicht	Ohne Parkassistent / Garagenpilot
LED-Scheinwerfer	Ohne Schriftzugsatz (ohne Typbezeichnung)
Linkslenker	Ohne Sitzbelüftung/Massagesitze
LTE-Unterstützung für Audi phone box	Ohne Sonnenschutzrollo
Manuell betätigte Türen	Ohne Stadt / Kreuzungsassistent
Matrix LED-Scheinwerfer	Ohne Systeme für den Fahrzeugzugang
Matrix LED-Scheinwerfer und LED-Heckleuchten und Scheinwerfer-Reinigungsanlage	Ohne Trennwand
Memory-Funktion für den Fahrersitz	Ohne Vorbereitung für VTS (Vehicle-Tracing System)
Mild-Hybrid	Ohne Vorkonditionierung
Mit Multifunktionskamera	Ohne Wandhalterung
Mit spez.Schilder/Aufkleber/ Sicherheitszertifikate für Deutschland	Ohne Zentrale Bedieneinheit
MMI Navigation plus mit MMI touch response	Ohne Zündanlaß-Schloß-Sperrsystem, ohne Lenkungssperre
N.N.N. Ausführung 1	Ohne zus. Karosserieabdeckungen seitlich(Steinschlagschutz)
Nicht Heissland	Ohne zus. Triebwerks-Unterschutz
Nichtraucherausführung	Ohne zus.Warnleuchten
Ohne akustisches Fahrzeug-Warnsystem	Ohne Zusatz-/Standheizung
Ohne Allradlenkung	Parkassistent mit Einparkhilfe plus
Ohne Beifahrersitzverstellung vom Fond	PKW-Ausführung
Ohne Belederung	Progressivlenkung
Ohne besondere Karosseriemaßnahmen	quattro
Ohne Car2X	quattro (mit ultra Technologie)
Ohne CD-Wechsler/CD-Player	Räder der Serie
Ohne Dacheinsatz (Volldach)	Räder, 10-Speichen-Dynamik, 8,5Jx19, Reifen modellspezifisch
Ohne Dekorfolien/Embleme	Räder, 5-Arm, 8,0Jx18, Winterreifen 225/55 R18
Ohne Elektromotor (Hybrid)	Radschrauben Standard
Ohne e-tron Ladesystem kompakt (AC), ohne Netzkabel für Haushaltsstecker	Rechtsverkehr
Ohne Feuerlöscher	Regionscode " ECE " für Radio
Ohne Frontspoiler	Reifen 245/45 R 19
Ohne Garagentoröffner	Reifen ohne Festlegung der Reifenmarke
Ohne Geräuschkompensation	Reifendruck-Kontrollanzeige
Ohne Head-up-Display	Reifenreparaturset
Ohne Heckspoiler	Riemenstartergenerator RSG 12V 130-200 A
Ohne integriertes Mautsystem	Rückfahrkamera
Ohne kombinierte Längs- und Querführung	Rücksitzlehne, geteilt umklappbar
Ohne Ladeboden	S tronic (für Allrad)
Ohne Ladedose	Schalt-/Wählhebelknopf



Zustandsbericht

- Protokoll der Fahrzeugbewertung -

Berichts-Nr: 10528543
vom: 30.04.2026

Scheiben seitlich und hinten in Wärmeschutzverglasung
 Scheibenbremsen hinten, 16 Zoll (ECE)
 Scheibenbremsen vorn, 16 Zoll (ECE)
 Scheinwerfer-Reinigungsanlage
 Seitenairbags vorn und hinten inkl. Kopfairbagsystem und
 beleuchteten Gurtschlössern
 Serienfahrwerk
 Serienqualität
 Serviceanzeige 30000 km oder 2 Jahre (variabel)
 Sicherheitslenksäule
 Sitzbelegungserkennung
 Sitzheizung vorn
 Smartphone-Interface
 Sonnenblenden vorn
 spezielles Typschild EU
 sport
 Sportsitze vorn
 Spurwechselwarnung mit Audi pre sense rear,
 Ausstiegswarnung und Querverkehrsassistent hinten
 Spurwechselwarnung mit Ausstiegswarnung und
 Querverkehrsassistent hinten
 Standardabgasanlage
 Standardelektrik
 Standard-Klimazonen
 Start-Stop-System
 Steuerungsnummer
 Steuerungsnummer direkt
 Stoßfänger sport line
 Stufenheck
 Tagfahrlicht
 Top-Infotainment Premium (MIB3)
 Trägerfrequenz 433,92 bis 434,42 MHz
 Transportschutz (Ausf.1)
 Typprüfland Deutschland
 variable Kopfstützen für die Vordersitze
 Variante Grundausstattung
 Verbandmaterial mit Warndreieck und Warnwesten
 Vorbereitung für Anhängervorrichtung
 Vorbereitung für Functions on Demand
 Vordersitze elektrisch einstellbar mit Memory-Funktion für den
 Fahrersitz
 Wegfahrsperrung elektronisch
 Winterrädeverbau in der Serie



Zustandsbericht

- Protokoll der Fahrzeugbewertung -

Berichts-Nr: 10528543
vom: 30.04.2026

» Bereifung

MONTIERTE BEREIFUNG

Hersteller	Ort	Position	Typ	Felge	Dimension	Profiltiefe
Bridgestone	Vorne	Links	Winter	Aluminium	225/55 R 18 102 V	3,0 mm
Bridgestone	Vorne	Rechts	Winter	Aluminium	225/55 R 18 102 V	3,0 mm
Bridgestone	Hinten	Links	Winter	Aluminium	225/55 R 18 102 V	6,0 mm
Bridgestone	Hinten	Rechts	Winter	Aluminium	225/55 R 18 102 V	6,0 mm

Reifen zulässig: Ja

Reifen verkehrssicher: Ja

ZUSÄTZLICHE BEREIFUNG

Hersteller	Ort	Position	Typ	Felge	Dimension	Profiltiefe
Michelin			Sommer	Aluminium	245/45 R 19 102 Y	3,0 mm
Michelin			Sommer	Aluminium	245/45 R 19 102 Y	3,0 mm
Michelin			Sommer	Aluminium	245/45 R 19 102 Y	5,0 mm
Michelin			Sommer	Aluminium	245/45 R 19 102 Y	5,0 mm

Reifen zulässig: Ja

Reifen verkehrssicher: Ja

ERSATZ-/NOTRAD & ZUBEHÖR

Bordwerkzeug vorhanden: Ja

Tirefit vorhanden: Ja

Tirefit Ablaufdatum: 05.2028

Kompressor vorhanden: Ja



Zustandsbericht

- Protokoll der Fahrzeugbewertung -

Berichts-Nr: 10528543
vom: 30.04.2026

» Wertmindernde Faktoren

Nr	Bauteil	Schadensbeschreibung	Reparaturempfehlung
1	Reifen	Außerhalb Toleranzbereich	Ersetzen
2	HU/AU (Haupt-/Abgasuntersuchung)	Abgelaufen	Erneuern
3	Schminkspiegel	Lose	Demontage/Montage

» Gebrauchsspuren

Nr	Bauteil	Schadensbeschreibung	Reparaturempfehlung
1	Rückenlehnenbezug vorne links	Kratzer	Akzeptabel (Gebrauchsspur)
2	Lenkrad	Kratzer	Akzeptabel (Gebrauchsspur)
3	Windschutzscheibe	Steinschlag	Akzeptabel (Gebrauchsspur)
4	Motorhaube	Steinschlag	Akzeptabel (Gebrauchsspur)
5	Tür hinten links	Steinschlag	Akzeptabel (Gebrauchsspur)
6	Stoßfänger hinten	Kratzer	Akzeptabel (Gebrauchsspur)
7	Tür hinten rechts	Kratzer	Akzeptabel (Gebrauchsspur)



Zustandsbericht

- Protokoll der Fahrzeugbewertung -

Berichts-Nr: 10528543
vom: 30.04.2026

» Merkantile Wertminderung

Vorschäden bekannt:	Ja
Vorschäden feststellbar:	Ja
Nachlackierungen vorhanden:	Ja
Nachlackierungen professionell ausgeführt:	Ja
Lackschichtdickenmessung durchgeführt:	Ja - mit Auffälligkeiten/Abweichungen

Nr	Bauteil	Schadensbeschreibung	Reparaturstatus	Reparaturkosten
1	Andere	Haftpflichtschaden		€ 4.500,00
Summe (ohne MwSt.):				€ 4.500,00

ERGEBNISSE DER LACKSCHICHTDICKENMESSUNG

Bauteil	Lack (μm)
Lackschichtdicke Kofferraumdeckel (μm)	186,0
Lackschichtdicke Seitenwand hinten rechts (μm)	178,0

Pro Bauteil wurden mindestens 3 Messungen durchgeführt.



Zustandsbericht

Berichts-Nr: 10528543
vom: 30.04.2026

- Protokoll der Fahrzeugbewertung -

» Hinweise zum Zustandsbericht

Angaben zum Auftrag und zum Bewertungsumfang:

Es wurde der Auftrag erteilt, einen Zustandsbericht über das beschriebene Fahrzeug zu erstellen.

Die Fahrzeugzustandsbewertung erfolgte auftragsgemäß auf Basis der vom Auftraggeber vorgegebenen Standards für Fahrzeugbewertungen. Die Feststellungen im Einzelfall trifft der Sachverständige aufgrund eigener Sachkunde und nach eigenem sachverständigen Ermessen.

Fahrzeug-Identifizierung:

WAUZZZF26PN059526

FIN abgelesen und stimmt mit Unterlagen überein

Allgemeinzustand:

Gepflegter Allgemeinzustand

Besichtigungsbedingungen:

Ausreichend

Hebebühne/Hubmittel benutzt:

Ja

Motorenlauf durchgeführt:

Ja

Fahrprobe durchgeführt:

Nein



Zustandsbericht

- Protokoll der Fahrzeugbewertung -

Berichts-Nr: 10528543
vom: 30.04.2026

» Sonstige Bemerkungen

Vorliegendes Exemplar wurde auf elektronischem Wege erzeugt. Es ist ohne Originalunterschrift gültig.

» Ansichtsfotos



Fahrzeugansicht - diagonal vorne links



Fahrzeugansicht - diagonal vorne rechts



Fahrzeugansicht - diagonal hinten links



Fahrzeugansicht - diagonal hinten rechts



Innenraum - Cockpit mit Laufleistung



Equipment - Bordwerkzeug



Seitenansicht - Schweller links



Seitenansicht - Schweller rechts



Fahrzeug - Typenschild/Fahrgestellnummer



Räder - Rad montiert vorne links



Räder - Rad montiert vorne rechts



Räder - Rad montiert hinten links



Räder - Rad montiert hinten rechts



Räder - Rad beiliegend #1



Räder - Rad beiliegend #2



Räder - Rad beiliegend #3



Zustandsbericht

- Protokoll der Fahrzeugbewertung -

Berichts-Nr: 10528543
vom: 30.04.2026



Räder - Rad beiliegend #4



Innenraum - Mittelkonsole



Fahrzeug - Motorraum offen

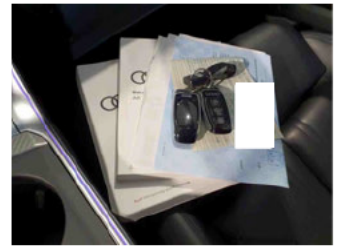

Equipment - Boardmappe/
Securitybag



Innenraum - Kofferraum

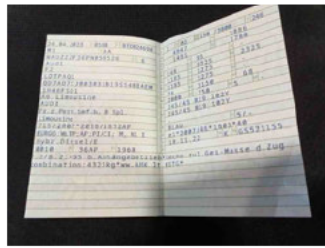

Fahrzeug - abgegebene ZB1



Räder - eingelegt im Fahrzeug



Lackstärke Heckklappe



Lackstärke Seitenwand hinten
rechts



Fahrzeug - Serviceunterlagen /
Wartungsnachweis



Innenraum - vorne



Innenraum - hinten



Räder - Haltbarkeitsdatum
Tirefit



Unterbodenscan

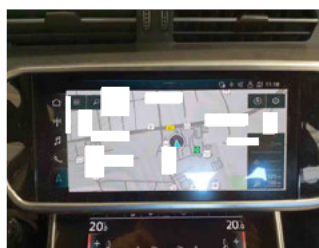

Innenraum -
Navigationsgerät/Radio

» Beschädigungsfotos

WERTMINDERNDE FAKTOREN

1 - Reifen - Außerhalb Toleranzbereich - Ersetzen

Kommentar

VA



2 - HU/AU (Haupt-/Abgasuntersuchung) - Abgelaufen - Erneuern



3 - Schminkepiegel - Lose - Demontage/Montage

Kommentar

Rückspiegel mitte/innen. Kostenerweiterung möglich.



GEBRAUCHSSPUREN

1 - Rückenlehnenbezug vorne links - Kratzer - Akzeptabel (Gebrauchsspur)

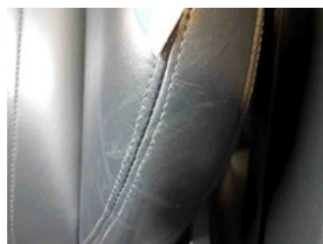
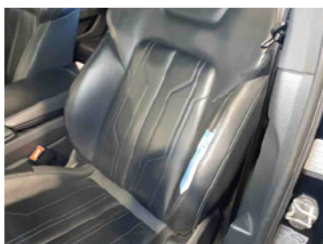

2 - Lenkrad - Kratzer - Akzeptabel (Gebrauchsspur)



3 - Windschutzscheibe - Steinschlag - Akzeptabel (Gebrauchsspur)

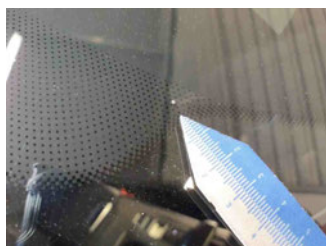

4 - Motorhaube - Steinschlag - Akzeptabel (Gebrauchsspur)

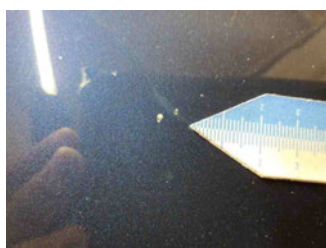
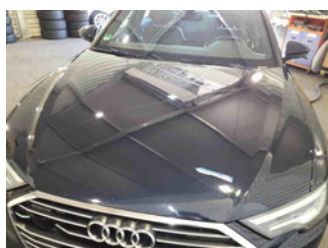

5 - Tür hinten links - Steinschlag - Akzeptabel (Gebrauchsspur)

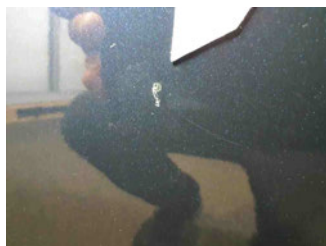

6 - Stoßfänger hinten - Kratzer - Akzeptabel (Gebrauchsspur)

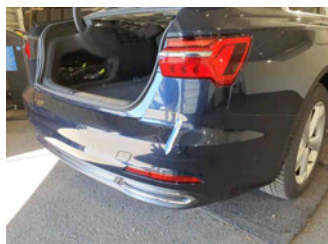



Zustandsbericht

- Protokoll der Fahrzeugbewertung -

Berichts-Nr: 10528543
vom: 30.04.2026

7 - Tür hinten rechts - Kratzer - Akzeptabel (Gebrauchsspur)

