

19.06.2026

## Fahrzeugbeschreibung

**Fahrzeug:** MERCEDES GLC GLC 220 d 4MATIC Autom. Sports Utility Vehicle 5-türig 1950 ccm 194 PS / 143 KW Diesel Automatik

Amtliches Kennzeichen: HD -LP 1571      Fahrgestell-Nummer: W1N2539151G075872  
Vertrags-Nummer: 5010082      Erstzulassung: 03.08.2022  
Internes KZ: 15054519      Kilometer-Stand: 0

Unfall/Schaden: Dem Verkäufer wurden keine unfallbedingten Beschädigungen am Fahrzeug angezeigt.

---

### Ausstattung:

**MERCEDES GLC GLC 220 d 4MATIC Autom. Sports Utility Vehicle 5-türig 1950 ccm 194 PS / 143 KW Diesel Automatik**

Lackierung: \_\_\_\_\_ Polsterung: \_\_\_\_\_ Telefontyp: \_\_\_\_\_

**Listenpreis ohne Sonderausstattung in EUR (vor Mwst.)** **0,00**

Sonderausstattung in EUR (vor Mwst.):

**Listenpreis gesamt in EUR (vor Mwst.)** **0,00**

## Technische Daten

(Angaben basieren auf Herstellerangaben\*)

Fahrzeug:	MERCEDES GLC GLC 220 d 4MATIC Autom. Sports Utility Vehicle5-türig 1950 ccm 194 PS / 143 KW Diesel Automatik		
Modelljahr:	2022		
kW / PS:	143 / 194	Hubraum:	1950
Getriebe:	Automatik	Anzahl Gänge:	9
Emissionsgruppe:	I2	CO2 (g/km):	162
durchschn. Verbr./100 Km:	6,200	Tankinhalt:	50
Max. Km/h:	215	Beschl. 0-100 Km/h in Sec.:	7,900
Leergewicht (kg):	1835	zul. Gewicht (kg):	2500

\* Angaben ohne Gewähr

**Unfall-/Schadenspiegel**

**Vertrags-Nummer:** 5010082  
**Amtliches Kennzeichen:** HD -LP 1571  
**Übersicht erstellt am:** 19.06.2026

Für das Fahrzeug gem. o.g. Leasingvertrag, Fahrzeugtyp

**MERCEDES GLC GLC 220 d 4MATIC Autom. Sports Utility Vehicle5-türig 1950 ccm 194 PS / 143 KW Diesel Automatik**

wurden uns während der Vertragslaufzeit nachfolgende Beschädigungen angezeigt:

---

<i><b>Datum</b></i>	<i><b>SNR</b></i>	<i><b>Verursacher</b></i>	<i><b>Beschädigung</b></i>	<i><b>Reparatur erfolgt *</b></i>	<i><b>Gutachten vorhanden *</b></i>
10.04.2026	9059999369	Endabrechnung	Schaden unbekannt	Nein	Nein

---

\* Sofern für eine Schadennummer mehrere Beschädigungen angegeben sind, gilt der Eintrag in dieser Spalte für die gesamte Schadennummer.

**Unfall-/Schadenspiegel zur Kenntnis genommen:**

\_\_\_\_\_  
Datum und Unterschrift Käufer

**Wartungsreport**

**Vertrags-Nummer:** 5010082  
**Amtliches Kennzeichen:** HD -LP 1571  
**Übersicht erstellt am:** 19.06.2026

Für das Fahrzeug gem. o.g. Leasingvertrag, Fahrzeugtyp

**MERCEDES GLC GLC 220 d 4MATIC Autom. Sports Utility Vehicle5-türig 1950 ccm 194 PS / 143 KW Diesel Automatik**

wurden uns während der Vertragslaufzeit nachfolgende Wartungen angezeigt:

---

<i>Datum</i>	<i>Km-Stand</i>	<i>Art der Wartung</i>
--------------	-----------------	------------------------

---

**Wartungsreport zur Kenntnis genommen:**

\_\_\_\_\_  
Datum und Unterschrift Käufer

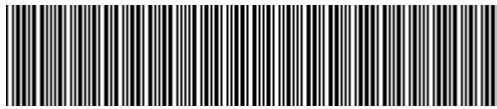

**W1N2539151G075872**

## Angaben zum Fahrzeug

<b>Halter</b>		<b>Besichtigungszustand</b>	Ausreichend
<b>Kennzeichen</b>		<b>Laufleistung (abgelesen)</b>	40.302 km
<b>Hersteller</b>	Mercedes-Benz	<b>Restlauf bis Service</b>	14 Tag(e)
<b>Typ/Modell</b>	GLC 220 d 4MATIC	<b>HU (Abgelesen aus ZBI)</b>	08/2025
<b>Fahrgestellnummer</b>	W1N2539151G075872	<b>Leistung / Hubraum</b>	143 kW / 1.950 ccm
<b>Erstzulassung</b>	03.08.2022	<b>Polster/Farbe</b>	/
<b>Letzte Wartung</b>		<b>Lackierung</b>	
<b>Kraftstoffart</b>	Diesel	<b>Getriebe</b>	Automatik

## Zustandsbericht

### Wertmindernde Faktoren

Nr.	Bauteilgruppe	Beschreibung
1	Unterlagen	Serviceheft (Wartungsnachweise fehlen) - kein Abzug
2	Rad/Reifen	Leichtmetallfelge vorn rechts - verkratzt / verschürft - Wertminderung
3	Sonstiges	Inspektion/Wartung - fällig - erneuern
4	Stoßfänger hinten	Stoßfänger hinten - verkratzt / verschürft - instandsetzen und lackieren

### Gebrauchsspuren

Nr.	Bauteilgruppe	Beschreibung
1	Interieur	Innenraum - Abrieb - kein Abzug
2	Karosserie	Karosserie (Steinschläge) - Kratzer - kein Abzug
3	Verglasung	Frontscheibe - Steinschlag - kein Abzug

### Fehlteile

Fehlteil

### Festgestellte Nachlackierungen

Nr.	Ort
	Keine feststellbar

### Hauptbereifung

Achse	Reifengröße	Hersteller	Reifentyp	Profiltiefe	Verktgl.	Zul.
1	235/65 R17 104V	Bridgestone	Sommerreifen	5mm - 5mm	i.O.	
2	235/65 R17 104V	Bridgestone	Sommerreifen	6mm - 6mm	i.O.	

**TÜV SÜD Auto Plus GmbH**  
Gutenbergstr. 13  
70771 Leinfelden-Echterdingen

**Besichtigungsort**  
Allane Mobility Consulting  
GmbH

69190 Walldorf

Besichtigungsdatum: 15.08.2024  
**Protokollnummer: 35417627**  
Anlieferungsdatum: 15.08.2024



Auto Plus

## Zusatzbereifung

Achse	Reifengröße	Hersteller	Reifentyp	Profiltiefe	Verktgl.	Zul.
1	235/65 R17 104H	Pirelli	Winterreifen	6mm - 6mm	i.O.	
2	235/65 R17 104H	Pirelli	Winterreifen	6mm - 6mm	i.O.	

Der Verschleißzustand sowie evtl. Schäden an der Bereifung sind wertmäßig berücksichtigt.

## Bemerkungen

Keine Gewähr auf Vollständigkeit und  
Richtigkeit der angezeigten Ausstattung.  
Techn. Änderungen vorbehalten  
Das Fahrzeug weist dem Alter, der Laufleistung und dem  
Einsatzzweck entsprechende Gebrauchsspuren auf.  
elektr. Komponenten geprüft, i. O.

Lackwerte geprüft, i. O.

**TÜV SÜD Auto Plus GmbH**  
Gutenbergstr. 13  
70771 Leinfelden-Echterdingen

**Besichtigungsort**  
Allane Mobility Consulting  
GmbH

69190 Walldorf

Besichtigungsdatum: 15.08.2024  
**Protokollnummer: 35417627**  
Anlieferungsdatum: 15.08.2024



Auto Plus

## Angaben zum Fahrzeug

<b>Hersteller</b>	Mercedes-Benz	<b>Besichtigungszustand</b>	Ausreichend
<b>Typ/Modell</b>	GLC 220 d 4MATIC	<b>Laufleistung (abgelesen)</b>	40.302 km
<b>Fahrgestellnummer</b>	W1N2539151G075872	<b>Erstzulassung</b>	03.08.2022

### Fahrzeug-Identifizierung:

Die Fahrzeug-Identifizierungsnummer (FIN) wurde abgelesen und die Übereinstimmung im Verlauf der Besichtigung durch den Unterzeichner mit den vorgelegten Unterlagen festgestellt.

### Besichtigungsbedingungen:

Die Besichtigungsbedingungen waren zur Beurteilung des Fahrzeuges ausreichend. Die Untersuchung erfolgte auf der zum Gutachten gehörenden Lichtbildanlage nachzuvollziehenden Lichtverhältnissen.

### Allgemeinzustand:

Das Fahrzeug weist dem Alter und Einsatzzweck entsprechende Gebrauchsspuren auf.

## Übersichtsfotos



**Abbildung 1:** Schräg vorne



**Abbildung 2:** Schräg vorne



**Abbildung 3:** Schräg hinten



**Abbildung 4:** Schräg hinten



**Abbildung 5:** Innenraum



**Abbildung 6:** Innenraum



**Abbildung 7:** Innenraum



**Abbildung 8:** Innenraum

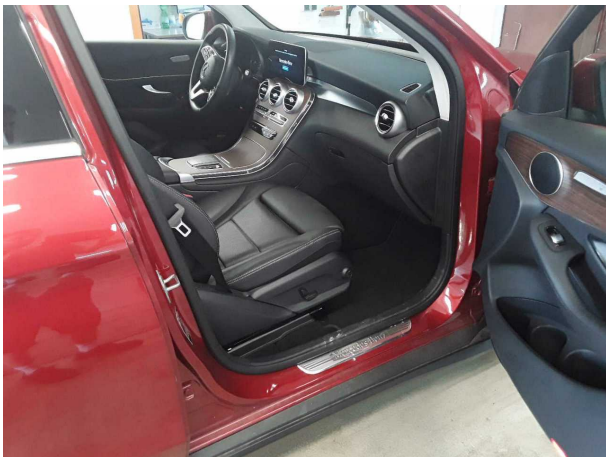

**Abbildung 9:** Innenraum



**Abbildung 10:** Sonstiges

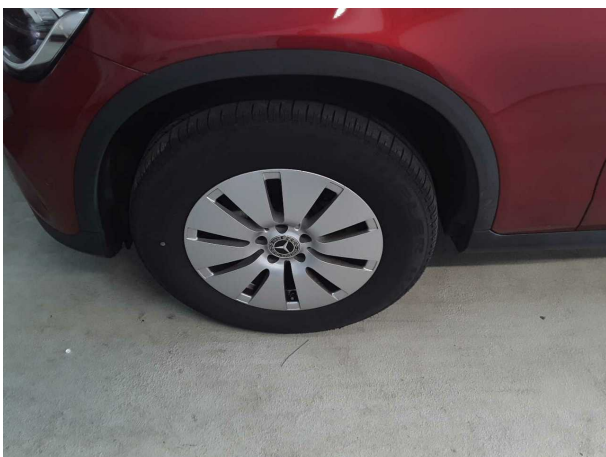

**Abbildung 11:** Sonstiges

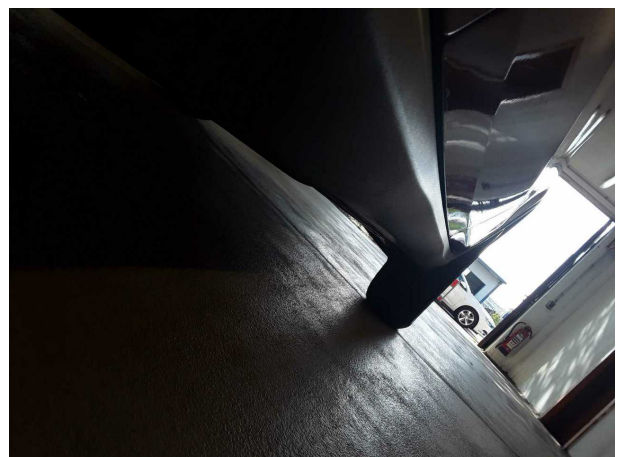

**Abbildung 12:** Sonstiges



Abbildung 13: Sonstiges



Abbildung 14: Sonstiges



Abbildung 15: Sonstiges



Abbildung 16: Sonstiges



Abbildung 17: Sonstiges



Abbildung 18: Sonstiges

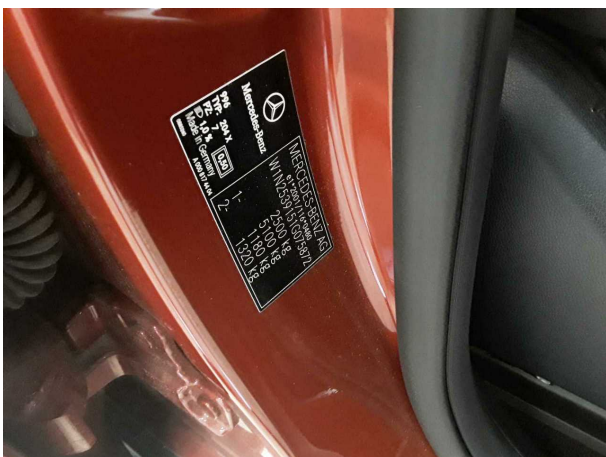

69190 Walldorf

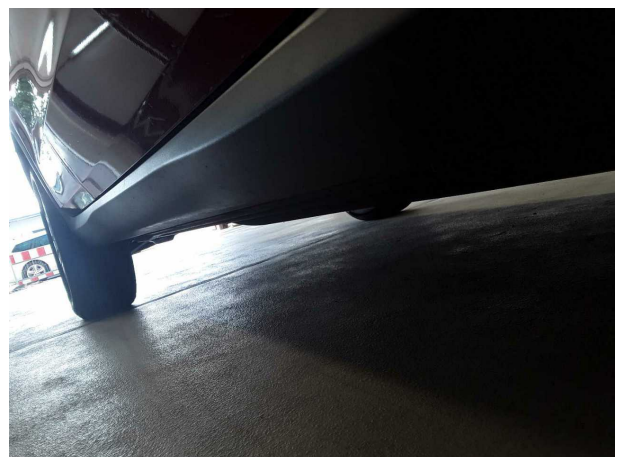

Abbildung 19: Sonstiges



Abbildung 20: Sonstiges

## Beschädigungsfotos



**Beschädigung #2:** Rad/Reifen: Leichtmetallfelge vorn rechts - verkratzt / verschürft - Wertminderung



**Beschädigung #2:** Rad/Reifen: Leichtmetallfelge vorn rechts - verkratzt / verschürft - Wertminderung



**Beschädigung #4:** Stossfänger hinten: Stossfänger hinten - verkratzt / verschürft - instandsetzen und lackieren



**Beschädigung #4:** Stossfänger hinten: Stossfänger hinten - verkratzt / verschürft - instandsetzen und lackieren



## Checkliste

Vorhanden	Name
<input type="checkbox"/>	ABE
<input type="checkbox"/>	Abschleppöse
<input type="checkbox"/>	Anhängekupplung abnehmbar
<input type="checkbox"/>	Antenne
<input type="checkbox"/>	Bordbuchmappe
<input type="checkbox"/>	Bordwerkzeug
<input type="checkbox"/>	Consumer Kabelkit
<input type="checkbox"/>	Fernbedienung Standheizung
<input type="checkbox"/>	Ladekabel
<input type="checkbox"/>	Laderaumabdeckung / Rollo
<input type="checkbox"/>	Leichtmetallfelgensatz komplett
<input type="checkbox"/>	Navigations Datenträger
<input type="checkbox"/>	Schlüssel Anhängerkupplung
<input type="checkbox"/>	Serviceheft
<input type="checkbox"/>	Tirefit Füllmittel
<input type="checkbox"/>	Tirefit komplett
<input type="checkbox"/>	Tirefit Kompressor
<input type="checkbox"/>	Windschott



**W1N2539151G075872**

## Vehicle details

Operator		Inspection condition	Sufficient
License number		Mileage (Read)	40,302 km
Manufacturer	Mercedes-Benz	Next maintenance in	14 Tag(e)
Type / Model	GLC 220 d 4MATIC	Main inspection (Read from ZBI)	08/2025
Vehicle Identification number	W1N2539151G075872	Power / Engine displacement	143 kW / 1,950 ccm
First registration	3 Aug 2022	Upholstery/Colour	/
Last maintenance		Paintwork	
Fuel type	Diesel	Gearbox	Automatic

## Zustandsbericht

### Value reducing factors

No.	Component group	Description
1	Documents	Service book (Wartungsnachweise fehlen) - No deduction
2	Wheel / tyres	Alloy rim - front right side - Scratched - Loss in value
3	Misc.	Inspection / maintenance - Due - Replace
4	Rear bumper	Rear bumper - Scratched - Repair and paint

### Wear and tear

No.	Component group	Description
1	Interior	Interior - Abrasion - No deduction
2	Body	Body (Steinschläge) - Scratch(es) - No deduction
3	Vehicle glazing	Windscreen - Stone chips - No deduction

### Missing parts

Missing part
--------------

### Detected repainting

No.	Location
None detectable	

### Main tyres

Axle	Tyre size	Manufacturer	Type of tyre	Tread depth	Roadworthy	Permissibility
1	235/65 R17 104V	Bridgestone	Summer tyres	5mm - 5mm	o.k.	
2	235/65 R17 104V	Bridgestone	Summer tyres	6mm - 6mm	o.k.	

**TÜV SÜD Auto Plus GmbH**  
Gutenbergstr. 13  
70771 Leinfelden-Echterdingen

**Inspection location**  
Allane Mobility Consulting  
GmbH

69190 Walldorf

Inspection date: 15 Aug 2024

**Protocol number:** 35417627

Delivery date: 15 Aug 2024



Auto Plus

## Additional tyres

Axle	Tyre size	Manufacturer	Type of tyre	Tread depth	Roadworthy	Permissibility
1	235/65 R17 104H	Pirelli	Winter tyres	6mm - 6mm	o.k.	
2	235/65 R17 104H	Pirelli	Winter tyres	6mm - 6mm	o.k.	

The wear and tear condition and possible damages to the tyres are considered in the value.

## Comments

Keine Gewähr auf Vollständigkeit und  
Richtigkeit der angezeigten Ausstattung.  
Techn. Änderungen vorbehalten  
Das Fahrzeug weist dem Alter, der Laufleistung und dem  
Einsatzzweck entsprechende Gebrauchsspuren auf.  
elektr. Komponenten geprüft, i. O.

Lackwerte geprüft, i. O.

**TÜV SÜD Auto Plus GmbH**  
Gutenbergstr. 13  
70771 Leinfelden-Echterdingen

**Inspection location**  
Allane Mobility Consulting  
GmbH  
69190 Walldorf

Inspection date: 15 Aug 2024  
**Protocol number: 35417627**  
Delivery date: 15 Aug 2024



---

## Vehicle details

<b>Manufacturer</b>	Mercedes-Benz	<b>Inspection condition</b>	Sufficient
<b>Type / Model</b>	GLC 220 d 4MATIC	<b>Mileage (Read)</b>	40,302 km
<b>Vehicle Identification number</b>	W1N2539151G075872	<b>First registration</b>	3 Aug 2022

**Vehicle identification:**

The vehicle identification number (VIN) was read and compliance with the documents presented was determined during the inspection by the signatory.

**Inspection conditions:**

The inspection conditions were sufficient to assess the vehicle. The inspection was carried out using the lighting conditions that can be reproduced using the photo system included in the report.

**General condition:**

The vehicle shows traces of wear and tear corresponding to its age and purpose

## Overview pictures



Figure 1: Diagonal front



Figure 2: Diagonal front

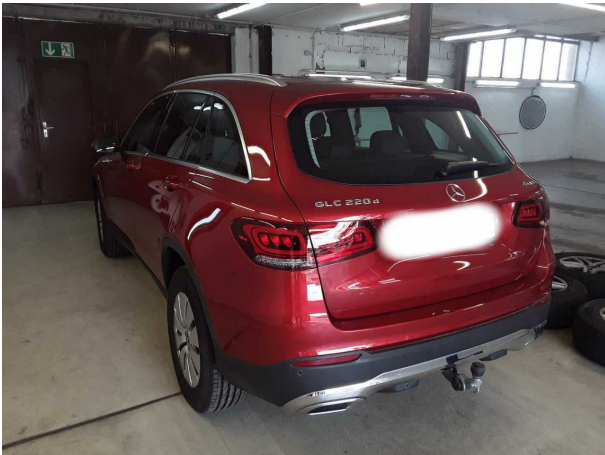

Figure 3: Diagonal rear



Figure 4: Diagonal rear



Figure 5: Interior

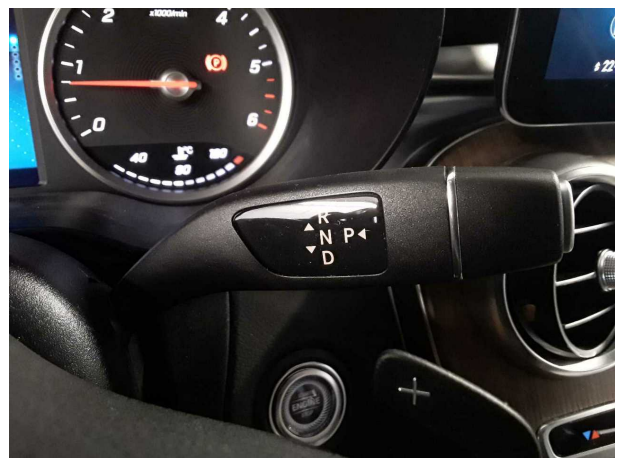

Figure 6: Interior



Figure 7: Interior



Figure 8: Interior

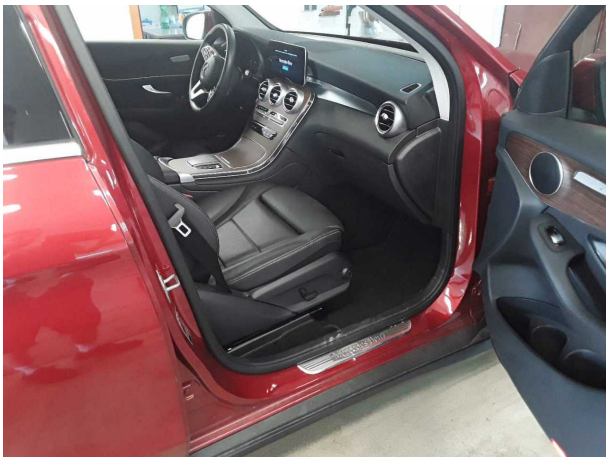

Figure 9: Interior



Figure 10: Misc.

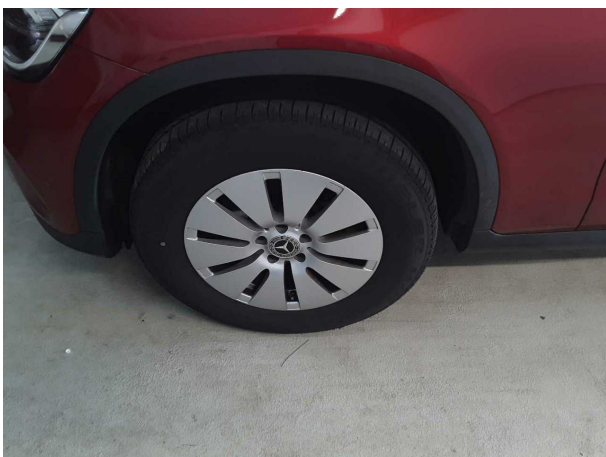

Figure 11: Misc.

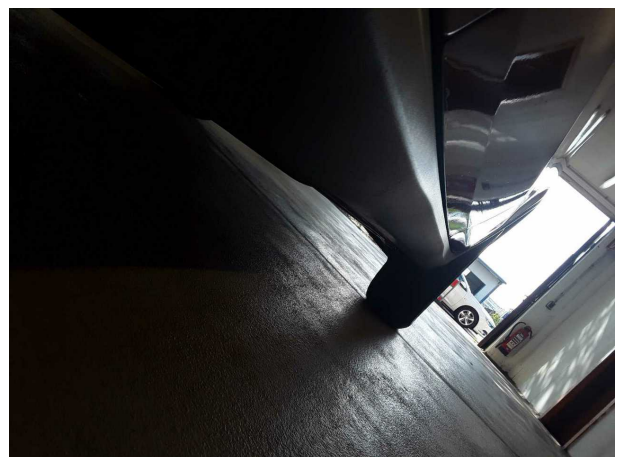

Figure 12: Misc.



Figure 13: Misc.



Figure 14: Misc.



Figure 15: Misc.



Figure 16: Misc.

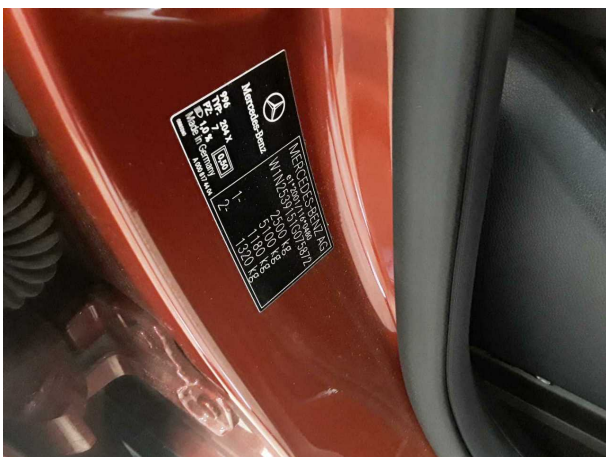

Figure 17: Misc.

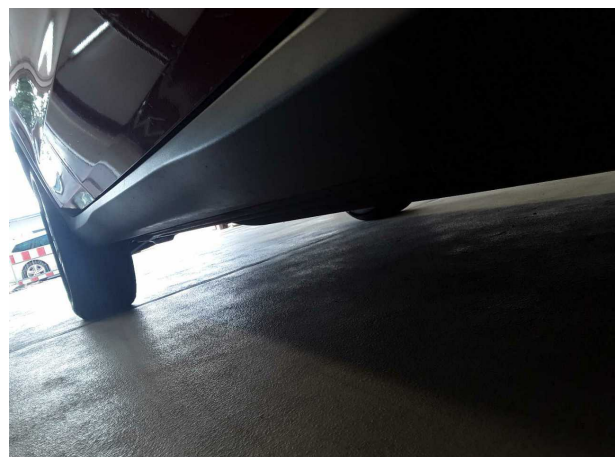

Figure 18: Misc.

**TÜV SÜD Auto Plus GmbH**  
Gutenbergstr. 13  
70771 Leinfelden-Echterdingen

**Inspection location**  
Allane Mobility Consulting  
GmbH

69190 Walldorf

Inspection date: 15 Aug 2024  
**Protocol number: 35417627**  
Delivery date: 15 Aug 2024



Auto Plus



Figure 19: Misc.



Figure 20: Misc.

## Pictures of damage



**Damage #2:** Wheel / tyres: Alloy rim - front right side - Scratched - Loss in value



**Damage #2:** Wheel / tyres: Alloy rim - front right side - Scratched - Loss in value



**Damage #4:** Rear bumper: Rear bumper - Scratched - Repair and paint



**Damage #4:** Rear bumper: Rear bumper - Scratched - Repair and paint



W1N2539151G075872

## Informations concernant le véhicule

Opérateur		Conditions d'inspection	Suffisant
Immatriculation du véhicule		Kilométrage (Lu)	40 302 km
Constructeur	Mercedes-Benz	Maintenance suivante dans	14 Tag(e)
Type/Modèle	GLC 220 d 4MATIC	Certificat de contrôle technique (Lire sur ZBI)	08/2025
Numéro de châssis	W1N2539151G075872	Puissance / Cylindrée	143 kW / 1 950 ccm
Première immatriculation	3 août 2022	Garnissage/Couleur	/
Dernière maintenance		Peinture	
Type de carburant	Diesel	Boîte de vitesses	Automatique

## Zustandsbericht

### Facteurs de diminution de valeur

N°	Groupe de pièces	Description
1	Documents	Carnet de service (Wartungsnachweise fehlen) - Pas de moins-value
2	Roue / Pneumatiques	Jante alliage avant droite - Erafilé - Diminution de valeur
3	Divers	Inspection / Maintenance - Exigible - Remplacer
4	Pare-chocs arrière	Pare-chocs arrière - Erafilé - Réparer et repeindre

### Traces d'usure

N°	Groupe de pièces	Description
1	Habitacle	Habitacle - Eraflore - Pas de moins-value
2	Carrosserie	Carrosserie (Steinschläge) - Rayure(s) - Pas de moins-value
3	Vitrage	Pare-brise - Dommage causé par des cailloux - Pas de moins-value

### Pièces manquantes

Pièce manquante

### Reprise de peinture constatée

N°	Lieu
	Aucun constatable

### Monte principale

Essieu	Taille du pneu	Constructeur	Type de pneu	Profondeur du profil	Apte à la circulation	Homologation
1	235/65 R17 104V	Bridgestone	Pneus été	5mm - 5mm	OK	
2	235/65 R17 104V	Bridgestone	Pneus été	6mm - 6mm	OK	



## Pneus supplémentaire

Essieu	Taille du pneu	Constructeur	Type de pneu	Profondeur du profil	Apte à la circulation	Homologation
1	235/65 R17 104H	Pirelli	Pneus hiver	6mm - 6mm	OK	
2	235/65 R17 104H	Pirelli	Pneus hiver	6mm - 6mm	OK	

L'état d'usure ainsi que les éventuels dommages des pneumatiques ont été pris en compte dans la valeur.

## Commentaires

Keine Gewähr auf Vollständigkeit und  
Richtigkeit der angezeigten Ausstattung.  
Techn. Änderungen vorbehalten  
Das Fahrzeug weist dem Alter, der Laufleistung und dem  
Einsatzzweck entsprechende Gebrauchsspuren auf.  
elektr. Komponenten geprüft, i. O.

Lackwerte geprüft, i. O.

**TÜV SÜD Auto Plus GmbH**  
Gutenbergstr. 13  
70771 Leinfelden-Echterdingen

**Lieu d'inspection**  
Allane Mobility Consulting  
GmbH

69190 Walldorf

Date d'inspection: 15 août 2024

**Numéro de protocole: 35417627**

Date de livraison: 15 août 2024



Auto Plus

## Informations concernant le véhicule

<b>Constructeur</b>	Mercedes-Benz	<b>Conditions d'inspection</b>	Suffisant
<b>Type/Modèle</b>	GLC 220 d 4MATIC	<b>Kilométrage (Lu)</b>	40 302 km
<b>Numéro de châssis</b>	W1N2539151G075872	<b>Première immatriculation</b>	3 août 2022

**Identification du véhicule:**

Le numéro d'identification du véhicule (VIN) a été lu et la conformité des documents présentés a été vérifiée lors de l'inspection par le signataire.

**Conditions d'inspection:**

Les conditions d'observation étaient suffisantes pour évaluer le véhicule. L'examen a été réalisé en utilisant les conditions d'éclairage qui devaient être reproduites à l'aide du système photographique inclus dans le rapport.

**Etat général:**

Le véhicule présente des traces d'usure correspondant à son âge et son usage.

## Images de présentation



Illustration 1: Incliné à l'avant



Illustration 2: Incliné à l'avant



Illustration 3: Incliné à l'arrière



Illustration 4: Incliné à l'arrière



Illustration 5: Habitacle

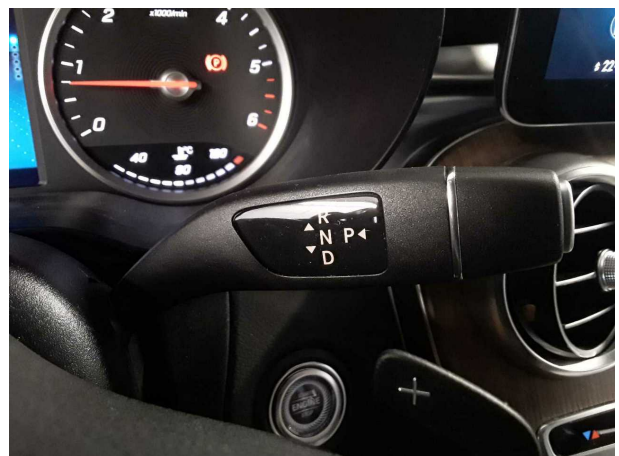

Illustration 6: Habitacle



Illustration 7: Habitacle

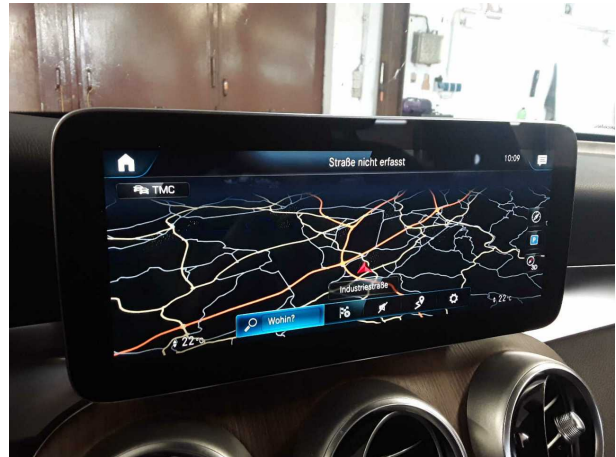

Illustration 8: Habitacle

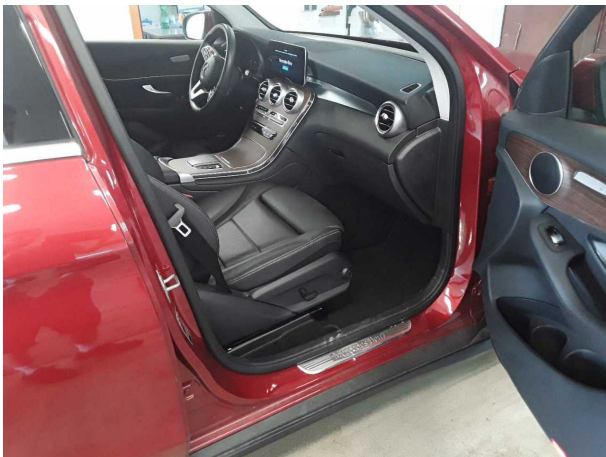

Illustration 9: Habitacle



Illustration 10: Divers

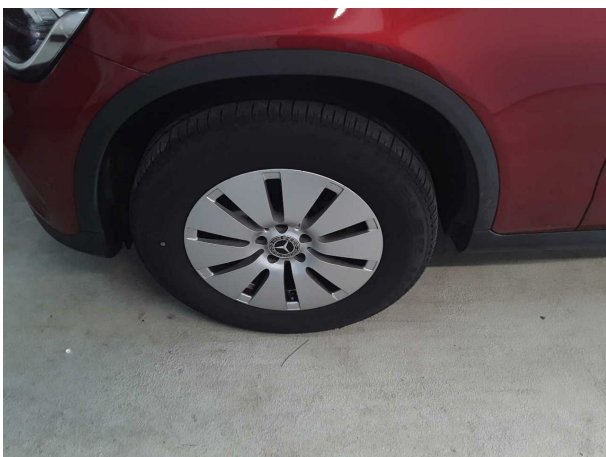

Illustration 11: Divers

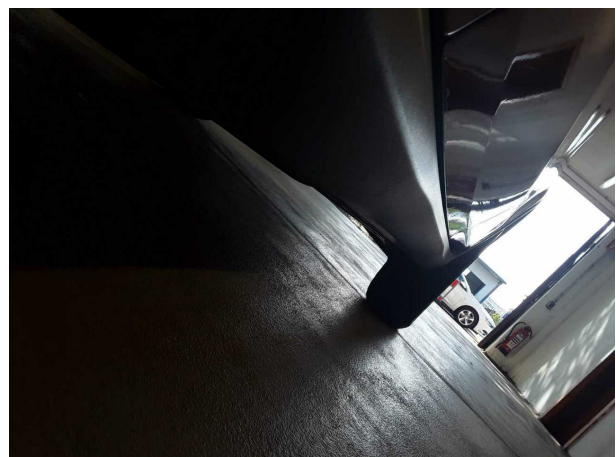

Illustration 12: Divers



Illustration 13: Divers



Illustration 14: Divers



Illustration 15: Divers



Illustration 16: Divers

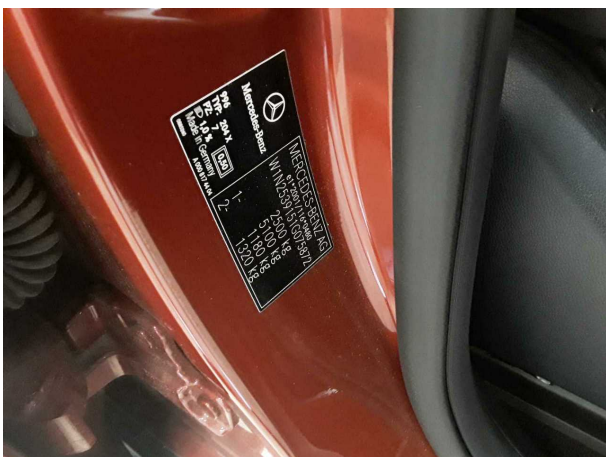

Illustration 17: Divers

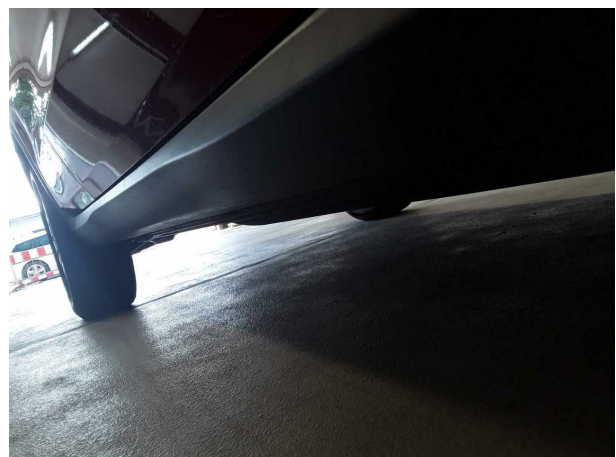

Illustration 18: Divers



Illustration 19: Divers



Illustration 20: Divers

## Photos de dommage



**Dommage #2:** Roue / Pneumatiques: Jante alliage avant droite - Eraflé - Diminution de valeur



**Dommage #2:** Roue / Pneumatiques: Jante alliage avant droi... - Eraflé - Diminution de valeur



**Dommage #4:** Pare-chocs arrière: Pare-chocs arrière - Eraflé - Réparer et repeindre



**Dommage #4:** Pare-chocs arrière: Pare-chocs arrière - Eraflé - Réparer et repeindre