

22653

Technische Daten

(Angaben basieren auf Herstellerangaben*)

Fahrzeug:	HYUNDAI IONIQ 6 77,4kWh 168kW Dynamiq Limousine4-türig 0 ccm 228 PS / 168 KW Elektrisch Automatik		
Modelljahr:	2024		
kW / PS:	168 / 228	Hubraum:	0
Getriebe:	Automatik	Anzahl Gänge:	1
Emissionsgruppe:		CO2 (g/km):	0
durchschn. Verbrauch/100 Km:	0,0000	Tankinhalt:	0
Max. Km/h:	185	Beschl. 0-100 Km/h in Sec.:	7,400
Leergewicht (kg):	1985	zul. Gewicht (kg):	2410

* Angaben ohne Gewähr

24800

Unfall-/Schadenspiegel

Vertrags-Nummer: 2634088
Amtliches Kennzeichen: WST-R 0444E
Übersicht erstellt am: 18.06.2026

Für das Fahrzeug gem. o.g. Leasingvertrag, Fahrzeugtyp

HYUNDAI IONIQ 6 77,4kWh 168kW Dynamiq Limousine4-türig 0 ccm 228 PS / 168 KW Elektrisch Automatik

wurden uns während der Vertragslaufzeit nachfolgende Beschädigungen angezeigt:

<i>Datum</i>	<i>SNR</i>	<i>Verursacher</i>	<i>Beschädigung</i>	<i>Reparatur erfolgt *</i>	<i>Gutachten vorhanden *</i>
04.06.2024	9059890868	Eigenverschulden	Motorhaube Fahrerseite Steinschlag nur oberflächlich	Nein	Nein

* Sofern für eine Schadennummer mehrere Beschädigungen angegeben sind, gilt der Eintrag in dieser Spalte für die gesamte Schadennummer.

Unfall-/Schadenspiegel zur Kenntnis genommen:_____
Datum und Unterschrift Käufer

31693

Wartungsreport

Vertrags-Nummer: 2634088
Amtliches Kennzeichen: WST-R 0444E
Übersicht erstellt am: 18.06.2026

Für das Fahrzeug gem. o.g. Leasingvertrag, Fahrzeugtyp

HYUNDAI IONIQ 6 77,4kWh 168kW Dynamiq Limousine4-türig 0 ccm 228 PS / 168 KW Elektrisch Automatik

wurden uns während der Vertragslaufzeit nachfolgende Wartungen angezeigt:

<i>Datum</i>	<i>Km-Stand</i>	<i>Art der Wartung</i>
--------------	-----------------	------------------------

Wartungsreport zur Kenntnis genommen:

Datum und Unterschrift Käufer



Zustandsbericht

Kunde :	Allane SE HCBE	Amtl. Kennzeichen :	WST-R 444E
Berichtsnummer :	0000000922782-DE968		
Referenznummer:	31172692		

Fahrzeugdaten

Hyundai Ioniq 6 (11.2022->) Techniq Elektro

Fahrzeug-Ident.-Nr.:	KMHM341A1PA018496	Laufleistung abgelesen:	27024 km
Erstzulassung / Baujahr:	23.03.2023 / 2023	Besichtigungsdatum/-ort:	02.06.2026 26605 Aurich / Kirchdorf
Fahrzeugart:	PKW	Aufbauart:	Kombilimousine
Kraftstoff:	Elektro	Getriebe Art:	Sonstiges
Navi.-Datenträger:	-	Hubraum / Leistung:	0 ccm / 168 kW (228 PS)
Antriebsart:	-	Lackfarbe:	Gravity Gold Matt / MAT
Lackart:	Metallic	Türen / Sitzplätze:	4 / 5
Anzahl Schlüssel:	2	Nächste HU / AU:	02.2028 / 02.2028
Polster Art:	Leder/Stoff	Serviceheft verfügbar:	Ja
Farbe Innenausstattung:	Schwarz	Serviceheft gepflegt:	Ja
Raucherfahrzeug:	Nein	Letzter Service km / am:	13767 / 25.03.2025
Fahrzeug fahrbereit:	Ja	Vorgelegte Fahrzeug- Unterlagen:	ZB I (Fzg.Schein)
Zustand aussen:	2 - Gut	Zustand innen:	2 - Gut

Der Zustandsbericht wurde unparteiisch und nach bestem Wissen und Gewissen erstellt. Die im Zustandsbericht aufgeführten Bilder sind Bestandteil der Fahrzeugbeschreibung, hinsichtlich der Ausstattung und des Fahrzeug-zustandes.



Montierte Bereifung		
Reifenart / Felgentyp:	Sommerreifen	Aluminium original
1. Achse - links / Zust.	Continental	245/40/R20/-- 5,0 mm
1. Achse - rechts / Zust.	Continental	245/40/R20/-- 5,0 mm
2. Achse - links / Zust.	Continental	245/40/R20/-- 5,0 mm
2. Achse - rechts / Zust.	Continental	245/40/R20/-- 5,0 mm
Verkehrssicherheit:	Verkehrssicher	

Serienausstattung	
<ul style="list-style-type: none"> • 6 Lautsprecher • Ablage tasche an Vordersitzlehnen • Airbag Beifahrerseite abschaltbar • Alarmanlage • Anhängerkupplung Vorbereitung • Antriebsart: Heckantrieb • Außenspiegel elektr. anklappbar • Außenspiegel Oberschale Wagenfarbe • Batterieheizsystem • Dachspoiler • Elektr. Bremskraftverteilung • Elektron. Stabilitätskontrolle (ESC) mit Bremsassistent • Fahrassistenz-System: aktiver Totwinkel-Assistent • Fahrassistenz-System: Ausstiegswarnung • Fahrassistenz-System: Autonome Notbremsfunktion inkl. Frontkollisionswarnung (FCA) • Fahrassistenz-System: Einparkhilfe vorn und hinten • Fahrassistenz-System: Fernlichtassistent • Fahrassistenz-System: Multikollisionsbremse (Multi Collision Brake) • Fahrassistenz-System: Sicherheitssystem mit automatischem Notruf (ERA GLONASS / eCall) • Fahrassistenz-System: Verkehrszeichenerkennung, erweitert (Geschwindigkeits-Regel-/Begrenzeranlage) 	<ul style="list-style-type: none"> • Ablagebox / Stauraum unter Kofferraumboden • Airbag Beifahrerseite • Airbag Fahrerseite • Ambiente-Beleuchtung einstellbar • Anti-Blockier-System (ABS) • Audio-Navigationssystem • Außenspiegel elektr. verstell- und heizbar, beide • Außenspiegel Unterschale schwarz lackiert (Hochglanz) • Blinkleuchten LED in Außenspiegel integriert • Einschaltautomatik für Fahrlicht / Lichtsensor • Elektromotor 168 kW (cont. 56 kW) • Fahrassistenz-System: aktiver Spurhalteassistent (LKAS, Spurhalteassistent) • Fahrassistenz-System: Aufmerksamkeits-Assistent • Fahrassistenz-System: Autobahnassistent 2.0 (Highway Driving Assist, HDA 2.0) • Fahrassistenz-System: Berganfahrhilfe • Fahrassistenz-System: Fahrprofilwahl (Drive Mode) • Fahrassistenz-System: Insassenalarm (Rear Occupant Alert, ROA) • Fahrassistenz-System: Querverkehrs-Assistent Heck (Cross Traffic) • Fahrassistenz-System: Spurfolgeassistent (Lane Following Assist, LFA) • Fensterheber elektr. mit Einklemmschutz



- Fensterheber elektrisch vorn und hinter, mit Auf- / Ab-Automatik
- Freisprecheinrichtung Bluetooth
- Frontschürze, Heckschürze und Seitenschutzleisten in Kontrastfarbe
- Getriebe für Elektrofahrzeug
- Getränkehalter vorn
- Head-up-Display
- Heckleuchten LED (Pixel-Design)
- HV-Batterie 77,4 kWh (Lithium-Ionen)
- Innenspiegel mit Ablendautomatik
- Isofix-Aufnahmen für Kindersitz
- Klimaautomatik 2-Zonen
- Kopfstützen hinten verstellbar
- Ladekabel mit Typ 2-Stecker
- Lendenwirbelstütze Sitz vorn links, elektr. verstellbar
- Lenkrad (Leder) mit Multifunktion
- Lenksäule (Lenkrad) höhenverstellbar
- Leseleuchten vorn und hinten LED
- LM-Felgen
- Matrix-LED-Scheinwerfer
- Mittelarmlehne vorn
- Nebelschlussleuchte LED
- Parkbremse elektrisch (EPB)
- Reifen-Reparaturkit
- Rückfahrkamera
- Rücksitzlehne umklappbar mit Fernentriegelung im Kofferraum
- Scheibenbeschlagerkennung / Regelung
- Seitenairbag vorn
- Service-System: Online Update OTA (Over The Air)
- Servolenkung
- Sitz vorn links elektr. verstellbar
- Sitz vorn rechts elektr. verstellbar
- Sitzbezug / Polsterung: Stoff
- Sitzheizung vorn
- Fensterrahmen Zierleisten schwarz glänzend
- Frontscheibe Verbundglas
- Frontstufach / Frunk (Kofferraum, vorn)
- Getränkehalter hinten
- Gurtstraffer
- Heckklappe/-Deckel elektr. betätigt (Öffnung, sensorgesteuert)
- Heckscheibe heizbar
- Induktionsladeschale für Smartphone
- Instrumentenanzeige Farbdisplay 12,25 Zoll
- Karosserie: 4-türig
- Kopf-Airbag-System
- Kühlergrill, Aktive Luftklappen, regelbar
- Ladevorrichtung On-Board-Lader (3-Phasen)
- Lendenwirbelstütze Sitz vorn rechts, elektr. verstellbar
- Lenkrad mit Schaltwippen
- Lenksäule (Lenkrad) längsverstellbar
- Lifetime MapCare (Internetbasierende Dienste)
- Luftdüsen hinten
- Mittelarmlehne hinten
- Navigationsbasierte Adaptive Geschwindigkeitsregelanlage (Tempomat) mit Abstandsregelung (NSCC)
- Notladekabel (ICCB)
- Radioempfang digital (DAB+)
- Reifendruck-Kontrollsystem
- Rücksitzlehne geteilt/klappbar
- Schalt-/Wählhebel (Shift by Wire)
- Scheibenwischer mit Regensensor
- Seitenairbag vorn mitte (Zentralairbag)
- Service-System: Remote Services (Blue Link)
- Sicherheitsgurte vorn höhenverstellbar
- Sitz vorn links höhenverstellbar
- Sitz vorn rechts höhenverstellbar
- Sitzheizung hinten
- Smart-Key

- | | |
|--|---|
| <ul style="list-style-type: none"> • Smartphone Schnittstelle (Apple CarPlay & Android Auto) • Sonnenblenden mit Spiegel • Steckdose (12V-Anschluß) 2.Sitzreihe • Tagfahrlicht LED • Türgriffe außen ausfahrbar / versenkbar, elektrisch • USB-Anschluss (Typ C, 2-fach) • USB-Ladeanschlüsse (2-fach, Typ C) für 2.Sitzreihe • Verglasung getönt • Vorheizsystem für Batterie • Wegfahrsperrung (elektronisch) • Zentralverriegelung mit Fernbedienung | <ul style="list-style-type: none"> • Sonderlackierung Byte Blue Uni • Start-Stop-Knopf • Steckdose (12V-Anschluß) vorn • TECHNIQ-Paket • Türgriffe außen Wagenfarbe • USB-Anschluss Mittelkonsole • Verglasung Akustikglas • Verglasung hinten abgedunkelt (Privacy Glass) • Warnanlage für Sicherheitsgurte, Fahrer- / Beifahrerseite • Wärmepumpe für Heizungs-/Klimaanlage |
|--|---|

Sonderausstattung

- | | |
|---|---|
| <ul style="list-style-type: none"> • Sitz-Paket
Sitzheizung vorn • Park-Paket | <ul style="list-style-type: none"> • BOSE-Paket
Verglasung Akustikglas • Sonderlackierung Matt Gravity Gold |
|---|---|

Wir weisen darauf hin, dass die bereitgestellten Daten aus der DAT-Datenbank übernommen wurden. Für die Vollständigkeit und Richtigkeit kann keine Haftung übernommen werden.

Allgemeine Prüfung

Probefahrt:	Eingeschränkt durchgeführt Aufgrund der Bedingungen konnte eine kurze Probefahrt nur mit mäßiger Geschwindigkeit durchgeführt werden. Im Rahmen der Probefahrt wurden weitere Prüfungen durchgeführt. Die Ergebnisse sind im weiteren Verlauf des Gutachtens dokumentiert.
Unterbodenprüfung:	Nicht möglich Eine Besichtigung der Fahrzeugunterseite konnte nicht durchgeführt werden.
Laufleistung plausibel:	Nicht prüfbar Nicht prüfbar
Hinweis: Hinweis (Verkehrssicherheit):	

Unfallschadenprüfung

Rep. Vorschäden / -höhe brutto:	
Lackschichtendickenmessung:	- -
Bestehender Unfallschaden:	Nicht festgestellt Am Fahrzeug wurden im Rahmen einer Sichtprüfung der Karosserieaußenhaut keine bestehenden Unfallschäden festgestellt (ausgenommen übliche Gebrauchsspuren).
Hinweis:	

Übersicht durchgeführte Zustandsprüfung

Klimaanlage:	Eingeschränkt geprüft	✘	Lichtanlage:	Eingeschränkt geprüft	✘
Sonnendach/ Verdeck:	Nicht vorhanden	✘	Sitzheizung:	Nicht vorhanden	✓
Bremsanlage:	Eingeschränkt geprüft	✘	Motorlauf:	Eingeschränkt geprüft	✘

Durchgeführte Technikprüfung	
Klimaanlage:	Die Klimaanlage konnte bei der Besichtigung nur eingeschränkt geprüft werden.
Lichtanlage:	Die Lichtanlage konnte zum Besichtigungszeitpunkt nur eingeschränkt geprüft werden.
Sonnendach/ Verdeck:	Nicht vorhanden
Sitzheizung:	Nicht vorhanden
Bremsanlage:	Die Bremsanlage wurde durch eine Inaugenscheinnahme geprüft.
Motorlauf:	Die Überprüfung des Motorlaufs war nur eingeschränkt möglich. Dabei wurden keine akustischen bzw. visuellen Auffälligkeiten festgestellt.
Hinweis:	*MAT Lackierung nicht SMARTREPAIR FÄHIG !!

Schaden			
	Karosserie außen		
	Bauteil	Schaden	Rep.-Art
1.	Felge Vorne - Links	Kratzer	Smart Repair
2.	Felge Vorne - Rechts	Kratzer	Smart Repair
3.	Motorhaube	Kratzer	Lackieren
4.	Felge Hinten - Links	Kratzer	Smart Repair
5.	Seitenwand - Hinten - Links	Gebrauchsspuren	Ohne Reparatur

Eine Vorschadenprüfung erfolgt ausschließlich im Rahmen und der Möglichkeiten einer Inaugenscheinnahme und Lackschichtenmessung ohne eine Demontage von Bauteilen. Ein möglicher Vorschadenumfang ist unbekannt.

Wir weisen darauf hin, dass das Fahrzeug zusätzlich zu den im Bericht aufgeführten Beschädigungen alters- und laufeleistungsbedingte Gebrauchsspuren aufweisen kann, wie sie im normalen Gebrauch unvermeidlich sind (kleine Beulen, Dellen, Kratzer).

Es wird zudem keine Haftung für einen Defekt und / oder verborgen gebliebene Schäden im Hinblick auf Elektronik und Mechanik übernommen, sowie für arglistige Täuschung und verschwiegene Mängel.



Bilddokumentation



Vorne links



Vorne rechts



Hinten links



Hinten rechts



Kofferraum



Innen



Kombiinstrument



Kilometerstand



Mittelkonsole

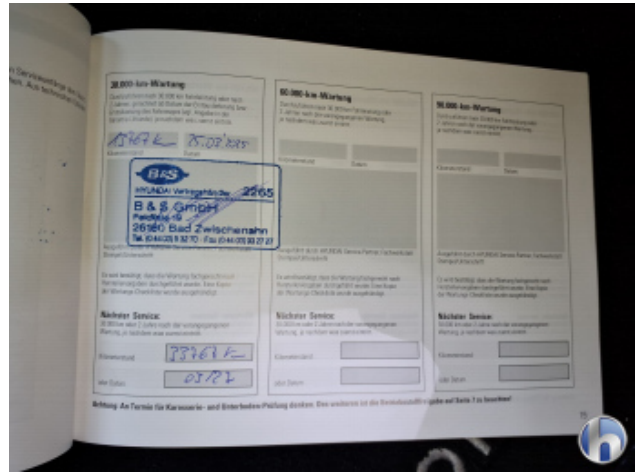

Serviceheft/Nachweis



Sonstiges



Sonstiges



Sonstiges



Motorraum



Felgen



Bereifung



Bereifung



Bereifung



Bereifung



1. Felge Vorne - Links
Kratzer - Smart Repair



1. Felge Vorne - Links
Kratzer - Smart Repair



2. Felge Vorne - Rechts
Kratzer - Smart Repair



2. Felge Vorne - Rechts
Kratzer - Smart Repair



3. Motorhaube
Kratzer - Lackieren

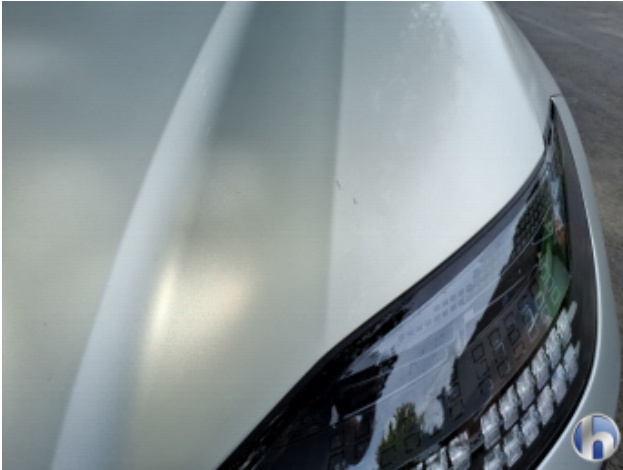

3. Motorhaube
Kratzer - Lackieren



4. Felge Hinten - Links
Kratzer - Smart Repair



4. Felge Hinten - Links
Kratzer - Smart Repair



5. Seitenwand - Hinten - Links
Gebrauchsspuren - Ohne Reparatur



5. Seitenwand - Hinten - Links
Gebrauchsspuren - Ohne Reparatur



Hüsge Gruppe®
Die Gutachter