

» Übersicht

Auftrags-Nr: 1002296113
Besichtigt am: 02.02.2026 11:58
Berichts-Nr: 9963852
FIN: WVGZZZ5N0PW047697



Fahrzeugansicht - diagonal
vorne links



Fahrzeugansicht - diagonal
hinten rechts



Innenraum - Cockpit mit
Laufleistung

» Fahrzeugdaten

Fahrzeugkategorie:	Personenkraftwagen
Fahrzeugart:	SUV
Hersteller:	Volkswagen
Modell:	Tiguan
HSN / TSN:	0603 / BZG
Erstzulassungsdatum:	08.02.2023
Laufleistung:	94.601 km
Nachweis Kilometerstand:	Abgelesen
Farbe:	Deep Black Perleffekt
Farbe Dach:	Deep Black Perleffekt
Antriebsart:	Frontantrieb
Motorisierung/Kraftstoff:	Diesel
Hubraum:	1.968 ccm
Leistung:	110 kW (150 PS)
Fahrzeuglänge:	
Fahrzeughöhe:	
Fahrzeugbreite:	
Zulässiges Gesamtgewicht:	
Radstand:	
Anzahl Achsen:	2
Zylinder:	4
Schadstoffklasse:	Euro 6
Anzahl Türen:	5
Anzahl Sitze:	5
Getriebe:	Automatik 7-Gang
Polsterart:	Alcantara
Interieurfarbe:	Titanschwarz/Titanschwarz/Schwarz/ Storm Grey
Anzahl vorhandene Schlüssel:	2

» Dokumente & Wartung

Nächste HU:	02.2026
Zulassungsbescheinigung (ZBT1 Original) vorhanden:	Ja
Zulassungsbescheinigung entgegengenommen:	Ja
Kennzeichen entgegengenommen:	Beide
Wartungsheft:	Digital
Wartungsnachweis:	Nicht prüfbar
Datum der letzten Wartung:	
Km-Stand bei letzter Wartung:	
Restlauf bis Service:	19.600 KM

» Fahrzeugausstattung

"Business Premium"-Paket inkl. Navigation	Chromleisten an den Seitenfenstern
"Easy Open & Close" - Heckklappe mit sensorgesteuerter Öffnung und Schließung, mit Fernentriegelung	Dachhimmel
"Easy Open & Close"-Paket mit Safe-Sicherung	Dachreling silber eloxiert
12-V-Steckdose an der Mittelkonsole hinten und im Gepäckraum	Dämpfung hinten,Basis 1
2 LED-Leseleuchten vorn und 2 hinten	Dämpfung vorn
2 USB-C-Schnittstellen vorn, Ladeleistung bis zu 45 W	Dekoreinlagen "Cross" für Instrumententafel und Türverkleidungen vorn
3 Kopfstützen hinten	Diebstahlwarnanlage mit Innenraumüberwachung, Back-up-Horn und Abschleppschutz
4 Leichtmetallräder "Nizza" 7 J x 18 in Schwarz, Oberfläche glanzgedreht	Diebstahlwarnanlage mit Safe-Sicherung
4-Zylinder-Dieselmotor 2,0 l	Digital Cockpit Pro, mehrfarbig, verschiedene Info-Profile wählbar
4-Zylinder-Dieselmotor 2,0 l TDI, 110 kW	Digitaler Radioempfang DAB+
7-Gang-Automatikgetriebe oder DSG Beachtung: Fam. EDF	Diversity-Antenne für FM-Empfang
8 Lautsprecher	Doppelkupplungsgetriebe DQ381
Abbiege- und Schlechtwetterlicht	Doppelton-Signalhorn
Abdeckungen für Leichtmetallräder	Drehstromgenerator 140 A
Abgasendrohr hinten (Standard)	Dreipunkt-Automatiksicherheitsgurt für mittleren Rücksitzplatz
Abgasnorm EU6 AP	Dreipunkt-Automatiksicherheitsgurte mit Gurtstraffer für die äußeren Rücksitzplätze
Ablagefach am Dachhimmel	Dreipunkt-Automatiksicherheitsgurte vornmit Höheneinstellung und Gurtstraffer
Airbag für Fahrer und Beifahrer, mit Beifahrerairbag-Deaktivierung, inkl. Knie-Airbag auf der Fahrerseite	Einparkhilfe - Warnsignale bei Hindernissen im Front- und Heckbereich
Airstop®-Reifen 235/55 R 18, Rollwiderstandsklasse A	Einstiegsleisten vorn in Aluminium, beleuchtet
Ambientebeleuchtung 30-farbig	Elektronische Parkbremse inkl. Auto-Hold-Funktion
Anhängervorrichtung anklappbar, mit elektrischer Entriegelung	Elektronisches Stabilisierungsprogramm mit Gegenlenkunterstützung, ABS, ASR, EDS, MSR und Spannungstabilisierung
App-Connect inkl. App-Connect Wireless für Apple CarPlay und Android Auto	Entfall des Schriftzugs für die Motorbezeichnung auf der Gepäckraumklappe
Auslieferung auf Winterrädern	Entfall Tire Mobility Set
Außen-Sound Standard	ergoActive Sitze vorn
Außenspiegel auf Fahrerseite asphärisch	ergoActive Sitze vorn höheneinstellbar, Sitz- und Lehneigung einstellbar, Oberschenkelauflage längs verschiebbar
Außenspiegel elektrisch einstell-, anklapp-, beheizbar, Umfeldbeleuchtung, Beifahrerspiegelabsenkung	Fahrlichtschaltung automatisch, mit LED-Tagfahrlicht sowie "Coming home"- und "Leaving home"-Funktion
Außenspiegel rechts, konvex	Fahrzeuge mit besonderen Produktaufwertungsmaßnahmen
Außenspiegelgehäuse und Türgriffe in Wagenfarbe	Fahrzeugklassen-Differenzierung -550-
Automatische Distanzregelung ACC "stop & go", mit Geschwindigkeitsbegrenzer	Federbereich 12 nur Einbausteuerung keine Bedarfsprognose
Batterie 380A (68Ah)	Fernentriegelung für Rücksitzlehne
Batterie/Generator Kapazität Standard	Fernlichtassistent "Light Assist"
Bauteilesatz ohne länderspezifische Bauvorschrift	Fertigungsablauf Standard
Beifahrersitzlehne nicht umklappbar	Frontantrieb
Betriebserlaubnis Nachtrag	Frontscheibe in Verbundsicherheitsglas, wärme- und geräuschkämmend
Betriebsspannung 12 V	Fußgängererkennung
Bordliteratur in Deutsch (Deutschland)	Fußhebelwerk "Standard"
Bordwerkzeug und Wagenheber	
Chrom-Applikationen an Spiegeleinstell-, Fensterheberschaltern, Türzuziehgriffen; Türinnenbetätigung in Chrom matt	

Gepäckraumboden	Ohne Aufkleber und Embleme
Gepäckraumleuchte	Ohne Berg-Anfahr/ Abfahrhilfe/ Komfort- fahrhilfe
Gewichtsbereich 10 nur Einbausteuerung keine Bedarfsprognose	Ohne besondere Karosseriemaßnahmen
Innenspiegel automatisch abblendend	Ohne Dacheinsatz (Volldach)
ISOFIX-Halteösen zur Befestigung von 2 Kindersitzen auf den Rücksitzen, auch für i-Size-Kindersitze	Ohne Dynamic Drive Control
Kältemittel R1234yf	Ohne ECO-Funktion
Kein Sonderfahrzeug, Standard-Ausführung	Ohne Elektrische Lenksäulenverriegelung (ELV)
Keine Aktionsausführung	Ohne Elektromotor (Hybrid)
Kennzeichenbeleuchtung in LED-Technik	Ohne Feuerlöscher
Klimaanlage "Air Care Climatronic" mit Aktiv-Kombifilter, Bedienelementen hinten und 3-Zonen-Temperaturregelung	Ohne Gepäck-Spinne/Netz/Tasche
Kombi-Instrument mit elektronischem Tachometer, Kilometer- und Tageskilometerzähler, Drehzahlmesser	Ohne Head-Up Display
Kopfairbagsystem für Front- und Fondpassagiere inkl. Seitenairbags vorn	Ohne Heckspoiler
Kraftstoffsystem Diesel	ohne Kennzeichenträger
Kurzheck	Ohne Klapp Tisch an Vordersitzlehne
Landesverkaufsprogramm Deutschland	Ohne Ladekabel
LED-Matrix-Scheinwerfer mit LED-Tagfahrlicht und Kurvenfahrlicht	Ohne Mode3 Ladekabel
Lendenwirbelstützen vorn elektrisch einstellbar und mit Massagefunktion	Ohne Scheinwerferreinigungsanlage
Leuchte im Fußraum vorn	Ohne Schubladen unter den Vordersitzen
Leuchtweitenregulierung dynamisch, mit dynamischem Kurvenfahrlicht	Ohne Sitzbelüftung/Massagesitze
Linkslenker	Ohne Spurwechselassistent
Make-up-Spiegel beleuchtet in den Sonnenblenden	Ohne Überführungsausrüstung
Mittelarmlehne vorn höhen- und längseinstellbar, mit Ablagebox und Ausströmern hinten	Ohne Wärmespeicher/Zusatzheizung
Müdigkeitserkennung	Ohne zus. Triebwerks-Unterschutz
Multifunktionskamera	Online-Dienst, mit OCU, mit Head Unit Codierung, ohne WFS-Verbund
Multifunktionslenkrad in Leder, beheizbar, mit Schaltwippen	Proaktives Insassenschutzsystem in Verbindung mit "Front Assist"
Navigationssystem "Discover Media" inkl. "Streaming & Internet"	Radio
Navigationssystem "Discover Media" inkl. "Streaming & Internet"	Radsicherungen mit erweitertem Diebstahlschutz
Nebelschlussleuchte	Radstand
Netztrennwand	Rechtsverkehr
Nicht Heissland	Regensensor
Nichtraucherausführung - Ablagefach und 12-V-Steckdose vorn	Regionscode " ECE " für Radio
Nizza 7 J x 18 in Schwarz / glanzgedreht, AirStop®-Reifen 235/55 R 18 mit Rollwiderstandsklasse A	Reifen ohne Festlegung der Reifenmarke
Normal-Lackierung	Reifenkontrollanzeige
Notbremsassistent "Front Assist" (für automatische Distanzregelung ACC bis 210 km/h)	Rückfahrkamera "Rear View"
Notruf-Service; keine Registrierung notwendig, Dienst ist bei Auslieferung aktiviert	Rückleuchten
Ohne 2. Batterie	Rücksitzbank asymmetrisch teilbar; längs verschieb- und klappbar; mit Durchlademöglichkeit und Mittelarmlehne
Ohne Aktivkohlebehälter mit SCR	Schalthebelknopf in Leder
Ohne alternativ-Antriebssystem	Scheibenbremsen hinten
	Scheibenbremsen vorn
	Scheibenwaschdüsen vorn automatisch beheizt
	Schlüsselloses Schließ- und Startsystem "Keyless Access" mit Safe-Sicherung
	Serienkraftstoff-Erstbefüllung

Serviceanzeige 30000 km oder 2 Jahre (flexibel)
Servolenkung elektromechanisch, geschwindigkeitsabhängig
geregelt
Sicherheitsoptimierte Kopfstützen vorn, längs- und
höhenstellbar
Sitzmittelbahnen der Vordersitze und der äußeren
Rücksitzplätze in Mikrovlies "ArtVelours"
Spezielles Typschild für EG für M1-Pkw
Sport-Ausstattung
Sprachbedienung
Spurhalteassistent "Lane Assist"
Stabilisator hinten
Stabilisator vorn
Standard-Klimazonen
Standheizung und -lüftung mit Funkfernbedienung und
Vorwähluhr
Standheizung und -lüftung mit Funkfernbedienung und
Vorwähluhr
Start-Stopp-System mit Bremsenergie-Rückgewinnung
Stoßfänger in Wagenfarbe, -unterteile schwarz, Mittelteil vorn
in Silbergrau, Chromelemente hinten
Telefonschnittstelle "Comfort" mit induktiver Ladefunktion
Textilfußmatten vorn und hinten
Top-Komfortsitze vorn
Trägerfrequenz 433,92 bis 434,42 MHz
Transportschutzfolie (Mindestschutz) mit zus.
Transportschutzmaßnahmen
Tür und Seitenverkleidung
Typprüfstand Deutschland
Variante Grundausstattung
Verbandtasche, Warndreieck und Warnweste
Verkehrszeichenerkennung
Vorbereitet für "We Connect" und "We Connect Plus"
Vordersitze beheizbar
Wärmeschutzverglasung grün, seitlich und hinten
Warnleuchte für Waschwasserstand
Warnton und -leuchte für nicht angelegte Gurte vorn und hinten
Wartungsintervallverlängerung
Winterräder "Montana" (zusätzlich), 4 Leichtmetallräder 7 J x
17, AirStop®-Winterreifen 215/65 R 17 H
Winterräder "Montana" (zusätzlich), 4 Leichtmetallräder 7 J x
17, AirStop®-Winterreifen 215/65 R 17 H

» Bereifung

MONTIERTE BEREIFUNG

Hersteller	Ort	Position	Typ	Felge	Dimension	Profiltiefe
Pirelli	Vorne	Links	Winter	Aluminium	215/65 R 17 99 H	5,0 mm
Pirelli	Vorne	Rechts	Winter	Aluminium	215/65 R 17 99 H	5,0 mm
Pirelli	Hinten	Links	Winter	Aluminium	215/65 R 17 99 H	5,0 mm
Pirelli	Hinten	Rechts	Winter	Aluminium	215/65 R 17 99 H	5,0 mm

Reifen zulässig: Ja

Reifen verkehrssicher: Ja

ZUSÄTZLICHE BEREIFUNG

Hersteller	Ort	Position	Typ	Felge	Dimension	Profiltiefe
Pirelli			Sommer	Aluminium	235/55 R 18 100 V	4,0 mm
Pirelli			Sommer	Aluminium	235/55 R 18 100 V	4,0 mm
Pirelli			Sommer	Aluminium	235/55 R 18 100 V	5,0 mm
Pirelli			Sommer	Aluminium	235/55 R 18 100 V	5,0 mm

Reifen zulässig: Ja

Reifen verkehrssicher: Ja

ERSATZ-/NOTRAD & ZUBEHÖR

Bordwerkzeug vorhanden: Ja

Wagenheber vorhanden: Ja

» Wertmindernde Faktoren

Nr	Bauteil	Schadensbeschreibung	Reparaturempfehlung
1	Seitenwand hinten links	Kratzer	Lackieren
2	Vorbereitungszeit Metall-Lackierung	Lack Vorbereitung	Ausführen
3	Kofferraumabdeckung (Hutablage)	Gebrochen	Ersetzen
4	Stoßfängerzierblende hinten rechts	Gebrochen	Ersetzen
5	HU/AU (Haupt-/Abgasuntersuchung)	Abgelaufen	Erneuern
6	Einstiegsschweller hinten links	Kratzer	Smart Repair
7	Stoßfänger hinten	Kratzer	Smart Repair
8	Kontrollleuchte Motor	Leuchtet	Werkstattdiagnose erforderlich Schadenserweiterung möglich
9	Tür vorne links	Delle(n)	Kaltdrücken

» Gebrauchsspuren

Nr	Bauteil	Schadensbeschreibung	Reparaturempfehlung
1	Stoßfänger vorne	Steinschlag	Akzeptabel (Gebrauchsspur)
2	Motorhaube	Steinschlag	Akzeptabel (Gebrauchsspur)
3	Windschutzscheibe	Steinschlag	Akzeptabel (Gebrauchsspur)
4	Tür hinten links	Kratzer	Akzeptabel (Gebrauchsspur)
5	Tür vorne links	Kratzer	Akzeptabel (Gebrauchsspur)
6	Kofflügelzierleiste hinten links	Kratzer	Akzeptabel (Gebrauchsspur)
7	Heckscheibe	Kratzer	Akzeptabel (Gebrauchsspur)
8	Heckklappe	Kratzer	Akzeptabel (Gebrauchsspur)

» Merkantile Wertminderung

Vorschäden bekannt:	Nein
Vorschäden feststellbar:	Nein
Nachlackierungen vorhanden:	Nein
Lackschichtdickenmessung durchgeführt:	Ja - ohne Auffälligkeiten/Abweichungen

ERGEBNISSE DER LACKSCHICHTDICKENMESSUNG

Die Messwerte lagen im üblichen Bereich.

Pro Bauteil wurden mindestens 3 Messungen durchgeführt.

» Hinweise zum Zustandsbericht**Angaben zum Auftrag und zum Bewertungsumfang:**

Es wurde der Auftrag erteilt, einen Zustandsbericht über das beschriebene Fahrzeug zu erstellen.

Die Fahrzeugzustandsbewertung erfolgte auftragsgemäß auf Basis der vom Auftraggeber vorgegebenen Standards für Fahrzeugbewertungen. Die Feststellungen im Einzelfall trifft der Sachverständige aufgrund eigener Sachkunde und nach eigenem sachverständigen Ermessen.

Fahrzeug-Identifizierung:

WVGZZZ5N0PW047697

FIN abgelesen und stimmt mit Unterlagen überein

Allgemeinzustand:

Verschmutzt

Besichtigungsbedingungen:

Eingeschränkt

Hebebühne/Hubmittel benutzt:

Ja

Motorenlauf durchgeführt:

Ja

Fahrprobe durchgeführt:

Nein

» **Sonstige Bemerkungen**

Vorliegendes Exemplar wurde auf elektronischem Wege erzeugt. Es ist ohne Originalunterschrift gültig.

» Ansichtsfotos



Fahrzeugansicht - diagonal vorne links



Fahrzeugansicht - diagonal vorne rechts



Fahrzeugansicht - diagonal hinten links



Fahrzeugansicht - diagonal hinten rechts



Innenraum - Cockpit mit Laufleistung



Equipment - Bordwerkzeug



Seitenansicht - Schweller links



Seitenansicht - Schweller rechts



Fahrzeug - Typenschild/Fahrgestellnummer



Räder - Rad montiert vorne links



Räder - Rad montiert vorne rechts



Räder - Rad montiert hinten links



Räder - Rad montiert hinten rechts



Räder - Rad beiliegend #1



Räder - Rad beiliegend #2



Räder - Rad beiliegend #3



Räder - Rad beiliegend #4



Innenraum - Mittelkonsole



Fahrzeug - Motorraum offen

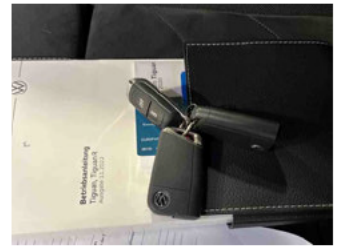

Equipment - Boardmappe/
Securitybag



Innenraum - Kofferraum

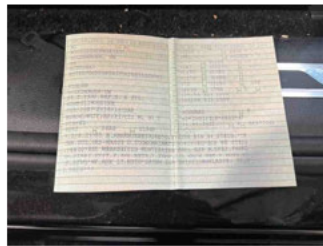

Fahrzeug - abgegebene ZB1



Equipment - Anhängerkupplung

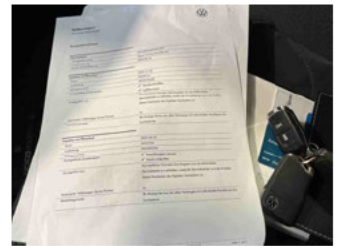

Fahrzeug - Serviceunterlagen /
Wartungsnachweis

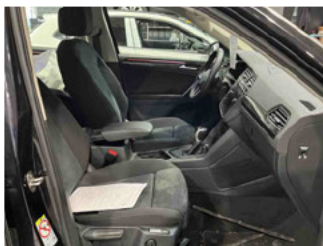

Innenraum - vorne

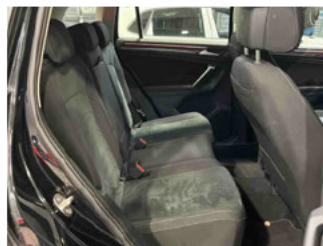

Innenraum - hinten



Unterbodenscan



Innenraum -
Navigationsgerät/Radio

» Beschädigungsfotos

WERTMINDERNDE FAKTOREN

1 - Seitenwand hinten links - Kratzer - Lackieren

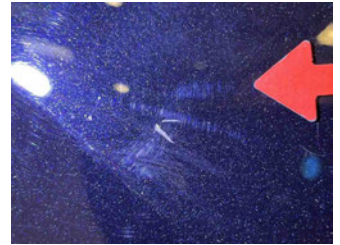

2 - Vorbereitungszeit Metall-Lackierung - Lack Vorbereitung - Ausführen

3 - Kofferraumabdeckung (Hutablage) - Gebrochen - Ersetzen

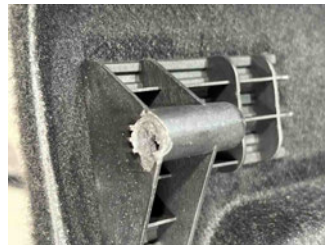
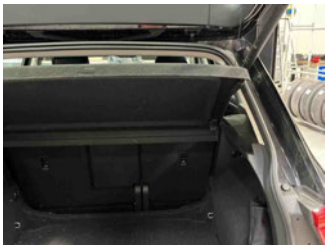

4 - Stoßfängerzierblende hinten rechts - Gebrochen - Ersetzen

Kommentar

Chromblende gebrochen

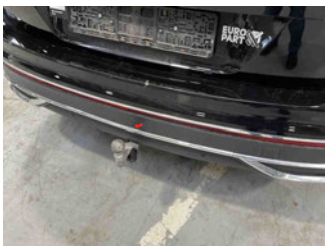

5 - HU/AU (Haupt-/Abgasuntersuchung) - Abgelaufen - Erneuern



6 - Einstiegsschweller hinten links - Kratzer - Smart Repair



7 - Stoßfänger hinten - Kratzer - Smart Repair



8 - Kontrollleuchte Motor - Leuchtet - Werkstattdiagnose erforderlich
Schadenserweiterung möglich

Kommentar	Folgekosten möglich
-----------	---------------------



9 - Tür vorne links - Delle(n) - Kaltdrücken



GEBRAUCHSSPUREN

1 - Stoßfänger vorne - Steinschlag - Akzeptabel (Gebrauchsspur)



2 - Motorhaube - Steinschlag - Akzeptabel (Gebrauchsspur)

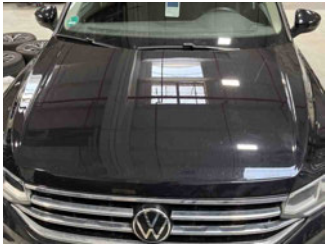

3 - Windschutzscheibe - Steinschlag - Akzeptabel (Gebrauchsspur)



4 - Tür hinten links - Kratzer - Akzeptabel (Gebrauchsspur)

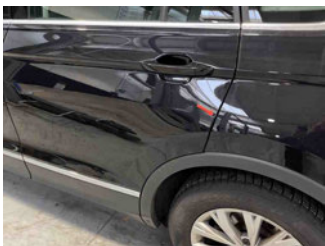

5 - Tür vorne links - Kratzer - Akzeptabel (Gebrauchsspur)

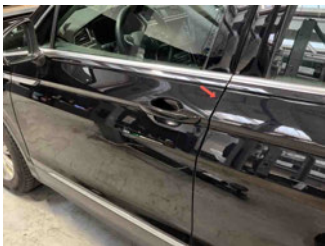

6 - Kotflügelzierleiste hinten links - Kratzer - Akzeptabel (Gebrauchsspur)

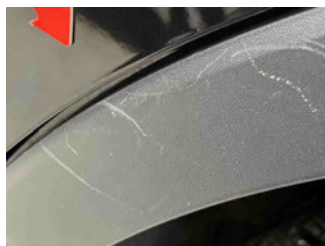
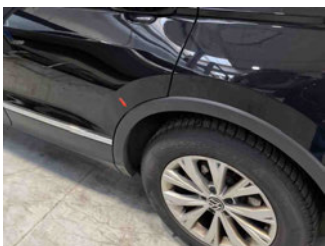

7 - Heckscheibe - Kratzer - Akzeptabel (Gebrauchsspur)



8 - Heckklappe - Kratzer - Akzeptabel (Gebrauchsspur)

