

## » Übersicht

**Auftrags-Nr:** 1002487018  
**Besichtigt am:** 03.06.2026 10:37  
**Berichts-Nr:** 10723270  
**FIN:** WVGZZZCSZNY033651



Fahrzeugansicht - diagonal  
vorne links



Fahrzeugansicht - diagonal  
hinten rechts



Innenraum - Cockpit mit  
Laufleistung

## » Fahrzeugdaten

<b>Fahrzeugkategorie:</b>	Personenkraftwagen
<b>Fahrzeugart:</b>	SUV
<b>Hersteller:</b>	Volkswagen
<b>Modell:</b>	Taigo
<b>HSN / TSN:</b>	0603 / CQO
<b>Erstzulassungsdatum:</b>	30.05.2022
<b>Laufleistung:</b>	67.067 km
<b>Nachweis Kilometerstand:</b>	Abgelesen
<b>Farbe:</b>	Ascotgrau
<b>Farbe Dach:</b>	Ascotgrau
<b>Antriebsart:</b>	Frontantrieb
<b>Motorisierung/Kraftstoff:</b>	Benzin
<b>Hubraum:</b>	999 ccm
<b>Leistung:</b>	81 kW (111 PS)
<b>Fahrzeuglänge:</b>	
<b>Fahrzeughöhe:</b>	
<b>Fahrzeugbreite:</b>	
<b>Zulässiges Gesamtgewicht:</b>	
<b>Radstand:</b>	
<b>Anzahl Achsen:</b>	2
<b>Zylinder:</b>	3
<b>Schadstoffklasse:</b>	Euro 6
<b>Anzahl Türen:</b>	4
<b>Anzahl Sitze:</b>	5
<b>Getriebe:</b>	Schaltgetriebe 6-Gang
<b>Polsterart:</b>	Stoff
<b>Interieurfarbe:</b>	Pale Grey/Titanschwarz/Schwarz/Titanschwarz
<b>Anzahl vorhandene Schlüssel:</b>	2

## » Dokumente & Wartung

<b>Nächste HU:</b>	
<b>Zulassungsbescheinigung (ZBT1 Original) vorhanden:</b>	Ja
<b>Zulassungsbescheinigung entgegengenommen:</b>	Ja
<b>Kennzeichen entgegengenommen:</b>	Keine
<b>Wartungsheft:</b>	Digital
<b>Wartungsnachweis:</b>	Nicht prüfbar
<b>Datum der letzten Wartung:</b>	
<b>Km-Stand bei letzter Wartung:</b>	

## » Fahrzeugausstattung

2 Leseleuchten vorn	Dynamische Fernlichtregulierung "Dynamic Light Assist" für LED-Matrix-Scheinwerfer
2 USB-C-Schnittstellen vorn, 2 USB-C-Ladebuchsen an der Mittelkonsole hinten	Einfassung des Kombi-Instruments, der Ausströmer, Türöffner sowie der Schalthebelkulisse in Chrom
3 Kopfstützen hinten	Einparkhilfe - Warnsignale bei Hindernissen im Front- und Heckbereich
3-Zylinder-Ottomotor 1,0 l	Einton-Signalhorn
3-Zylinder-Ottomotor 1,0 l TSI, 81 kW	Elektronisches Stabilisierungsprogramm mit Gegenlenkunterstützung, ABS, ASR, EDS, MSR und Spannungstabilisierung
4 Leichtmetallräder "Aberdeen" 6,5 J x 17 in Schwarz, Oberfläche glanzgedreht	Entfall des Schriftzugs für die Motorbezeichnung auf der Gepäckraumklappe
4 Türen	Fahrlichtschaltung automatisch, mit LED-Tagfahrlicht sowie "Coming home"- und "Leaving home"-Funktion
6 Lautsprecher	Fahrzeuge ohne besonderen Produktaufwertungsmaßnahmen
6-Gang-Schaltgetriebe	Fahrzeugklassen-Differenzierung -2F0-
Abdeckungen für Leichtmetallräder	Federbereich 38 nur Einbausteuerung keine Bedarfsprognose
Abgasendrohr hinten (Standard)	Fensterheber elektrisch
Abgasnorm EU6 AP	Fertigungsablauf Pamplona
Airbag für Fahrer und Beifahrer, mit Beifahrerairbag-Deaktivierung	Frischlufansaugung mit Aktivkohlefilter
Aktivkohlebehälter (EVAP)	Frontantrieb
Ambientebeleuchtung	Frontscheibe in Verbundsicherheitsglas, wärmedämmend
App-Connect inkl. App-Connect Wireless für Apple CarPlay und Android Auto	Fußgänger- und Radfahrererkennung
Außenspiegel elektrisch einstell-, anklapp- und beheizbar, mit Beifahrerspiegelabsenkung	Fußhebelwerk "Standard"
Außenspiegel Fahrerseite asphärisch, Beifahrerseite konvex	Gepäckraumbeleuchtung
Außenspiegelgehäuse in Wagenfarbe	Gepäckraumboden in 2 Höhen einstellbar
Batterie 320A (49Ah)	Geschwindigkeitsbegrenzer
Batterie/Generator Kapazität Standard	Gewichtsbereich 13 nur Einbausteuerung keine Bedarfsprognose
Bauteilesatz ohne länderspezifische Bauvorschrift	Handbremshebelgriff in Leder
Beifahrersitzlehne nicht umklappbar	Heckscheibenwischer mit Intervallschaltung
Berganfahrassistent	Hinterachse "Standard"
Betriebserlaubnis Nachtrag	Innenspiegel abblendbar
Bordliteratur in Deutsch (Deutschland)	Instrumententafel geschäumt
Dachhimmel	IQ.LIGHT - LED-Matrix-Scheinwerfer mit LED-Tagfahrlicht
Dachreling silber eloxiert	ISOFIX-Halteösen für Kindersitze auf den äußeren Rücksitzen sowie auf dem Beifahrersitz, i-Size-kompatibel
Dämpfung hinten	Kältemittel R1234yf
Dämpfung vorn	Kein Sonderfahrzeug, Standard-Ausführung
Dekoreinlagen "Deep Iron Grey" für Instrumententafel und Türverkleidungen vorn	Keine Aktionsausführung
Digital Cockpit Pro, mehrfarbig, verschiedene Info-Profile wählbar	Klimaanlage "Air Care Climatronic" mit Aktiv-Kombifilter und 2-Zonen-Temperaturregelung
Digitaler Radioempfang DAB+	Kopfairbags vorn und hinten, Seitenairbags vorn, Center-Airbag
Diversity-Antenne für FM-Empfang	Kraftstoffsystem Otto-Einspritzer (Tropicalisiert)
Drehstromgenerator 140 A	Kurzheck
Dreipunkt-Automatiksicherheitsgurt für mittleren Rücksitzplatz	Landesverkaufsprogramm Deutschland
Dreipunkt-Automatiksicherheitsgurte für die äußeren Rücksitzplätze	LED-Rückleuchten
Dreipunkt-Automatiksicherheitsgurte vorn mit Höheneinstellung und Gurtstraffer	

Leiste zwischen den Scheinwerfern beleuchtet	Radstand
Lendenwirbelstützen vorn	Rechtsverkehr
Lenksäule mit Höhen- und Längseinstellung	Regionscode " ECE " für Radio
Leuchte im Fußraum vorn	Reifen 205/55 R 17, rollwiderstandsoptimiert
Leuchtweitenregulierung dynamisch	Reifen ohne Festlegung der Reifenmarke
Linkslenker	Reifenkontrollanzeige
Make-up-Spiegel beleuchtet in den Sonnenblenden	Rücksitzbank ungeteilt, Lehne asymmetrisch geteilt umklappbar
Mittelarmlehne vorn längseinstellbar, mit Ablagebox	Schaltgetriebe MQ200_GA
Modul Boden hinten Ausführung 3	Schalthebelknauf in Leder
Müdigkeitserkennung	Scheibenbremsen hinten
Multifunktionskamera	Scheibenbremsen vorn
Multifunktionslenkrad in Leder	Scheibenwischer-Intervallschaltung mit Lichtsensor
Navigationssystem "Discover Media" inkl. "Streaming & Internet"	Seitenscheiben hinten und Heckscheibe abgedunkelt
Navigationssystem "Discover Media" inkl. "Streaming & Internet"	Serienkraftstoff-Erstbefüllung
Nebelscheinwerfer und Abbiegelicht	Serviceanzeige 30000 km oder 2 Jahre ( flexibel )
Nebelschlusslicht einseitig, Rückfahrlicht beidseitig	Servolenkung
Nicht Heissland	Sicherheitsoptimierte Kopfstützen vorn
Nichtraucherausführung - Ablagefach und 12-V-Steckdose vorn	Sitzmittelbahnen der Vordersitze und der äußeren Rücksitzplätze in Stoff "Style"
Notbremsassistent "Front Assist"	Spezielles Typschild für EG für M1-Pkw
Notruf-Service; keine Registrierung notwendig, Dienst ist bei Auslieferung aktiviert	Sport-Ausstattung
Ohne 2. Batterie	Sport-Komfortsitze vorn
Ohne alternativ-Antriebssystem	Spurhalteassistent "Lane Assist"
Ohne Anhängervorrichtung	Stabilisator vorn
Ohne beheizbare Scheibenwaschdüsen	Standard-Klimazonen
Ohne Bordwerkzeug und Wagenheber	Start-Stopp-System mit Bremsenergie-Rückgewinnung
Ohne Dacheinsatz (Volldach)	Staufach unter den Vordersitze(n)
Ohne Differenzialsperre	Stoßfänger in Wagenfarbe, Lufteinlass und Kühlergrill mit Chromleiste, Stoßfänger hinten mit Chromleiste
Ohne Dynamic Drive Control	Telefonschnittstelle
Ohne ECO-Funktion	Textilfußmatten vorn und hinten
Ohne erweitertem Sicherheitssystem	Tire Mobility Set: 12-Volt-Kompressor und Reifendichtmittel
Ohne Individualeinbau	Trägerfrequenz 433,92 bis 434,42 MHz
Ohne Kamerasysteme/Umfeldsensorik	Transportschutzfolie (Mindestschutz) mit zus. Transportschutzmaßnahmen
Ohne Scheinwerferreinigungsanlage	Tür und Seitenverkleidung
Ohne Sprachsteuerung	Typprüfland Deutschland
Ohne Spurwechselassistent	Überhang hinten, mittel
Ohne Trittschutzfolie für Türeinstieg	Umfeldbeleuchtung mit Logoprojektion
Ohne Zusatz-/Standheizung	Verbandtasche, Warndreieck und Warnweste
Ohne zusätzliche Bereifung	Verkehrszeichenerkennung
Online-Dienst, mit OCU, mit Head Unit Codierung, ohne WFS-Verbund	Version Standard
Radio	Vorbereitet für "We Connect" und "We Connect Plus"
Radschrauben Standard	Vordersitze beheizbar
	Vordersitze mit Höheneinstellung

Warnleuchte für Waschwasserstand

Warnton und -leuchte für nicht angelegte Gurte vorn und hinten

Wartungsintervallverlängerung

Wegfahrsperrung elektronisch

Zentralverriegelung ohne Safe-Sicherung, mit  
Funkfernbedienung und 2 Funkklappschlüsseln

Zierleisten

## » Bereifung

### MONTIERTE BEREIFUNG

Hersteller	Ort	Position	Typ	Felge	Dimension	Profiltiefe
Michelin	Vorne	Links	Sommer	Aluminium	205/55 R 17 91 V	5,0 mm
Michelin	Vorne	Rechts	Sommer	Aluminium	205/55 R 17 91 V	5,0 mm
Michelin	Hinten	Links	Sommer	Aluminium	205/55 R 17 91 V	6,0 mm
Michelin	Hinten	Rechts	Sommer	Aluminium	205/55 R 17 91 V	6,0 mm

Reifen zulässig: Ja

Reifen verkehrssicher: Ja

### ERSATZ-/NOTRAD & ZUBEHÖR

Bordwerkzeug vorhanden: Ja

Tirefit vorhanden: Ja

Tirefit Ablaufdatum: 01.2026

Kompressor vorhanden: Ja

**» Wertmindernde Faktoren**

<b>Nr</b>	<b>Bauteil</b>	<b>Schadensbeschreibung</b>	<b>Reparaturempfehlung</b>
1	Tirefit	Abgelaufen	Ersetzen

**» Gebrauchsspuren**

<b>Nr</b>	<b>Bauteil</b>	<b>Schadensbeschreibung</b>	<b>Reparaturempfehlung</b>
1	Türverkleidung vorne links	Kratzer	Akzeptabel (Gebrauchsspur)
2	Kotflügelzierleiste hinten links	Kratzer	Akzeptabel (Gebrauchsspur)
3	Alufelge glanzgedreht vorne links	Kratzer	Akzeptabel (Gebrauchsspur)

**» Merkantile Wertminderung**

<b>Vorschäden bekannt:</b>	Nein
<b>Vorschäden feststellbar:</b>	Nein
<b>Nachlackierungen vorhanden:</b>	Nein
<b>Lackschichtdickenmessung durchgeführt:</b>	Ja - ohne Auffälligkeiten/Abweichungen

**ERGEBNISSE DER LACKSCHICHTDICKENMESSUNG**

Die Messwerte lagen im üblichen Bereich.

Pro Bauteil wurden mindestens 3 Messungen durchgeführt.

**» Hinweise zum Zustandsbericht****Angaben zum Auftrag und zum  
Bewertungsumfang:**

Es wurde der Auftrag erteilt, einen Zustandsbericht über das beschriebene Fahrzeug zu erstellen.

Die Fahrzeugzustandsbewertung erfolgte auftragsgemäß auf Basis der vom Auftraggeber vorgegebenen Standards für Fahrzeugbewertungen. Die Feststellungen im Einzelfall trifft der Sachverständige aufgrund eigener Sachkunde und nach eigenem sachverständigen Ermessen.

**Fahrzeug-Identifizierung:**

WVGZZZCSZNY033651

FIN abgelesen und stimmt mit Unterlagen überein

**Allgemeinzustand:**

Mittelmäßiger Allgemeinzustand

**Besichtigungsbedingungen:**

Nicht ausreichend, Nässe, Eingeschränkt

**Hebebühne/Hubmittel benutzt:**

Nein

**Motorenlauf durchgeführt:**

Ja

**Fahrprobe durchgeführt:**

Nein

## » Sonstige Bemerkungen

Vorliegendes Exemplar wurde auf elektronischem Wege erzeugt. Es ist ohne Originalunterschrift gültig.

## » Ansichtsfotos



Fahrzeugansicht - diagonal vorne links



Fahrzeugansicht - diagonal vorne rechts



Fahrzeugansicht - diagonal hinten links



Fahrzeugansicht - diagonal hinten rechts

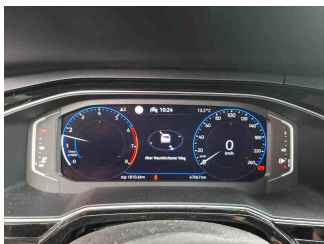

Innenraum - Cockpit mit Laufleistung



Equipment - Bordwerkzeug

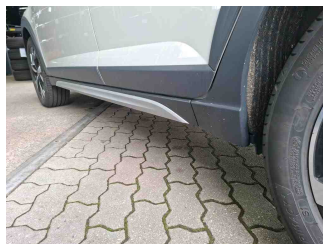

Seitenansicht - Schweller links

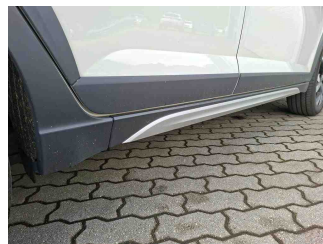

Seitenansicht - Schweller rechts

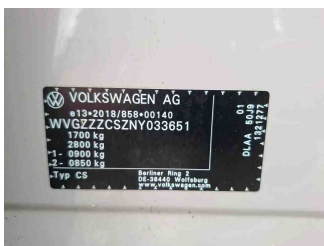

Fahrzeug - Typenschild/Fahrgestellnummer

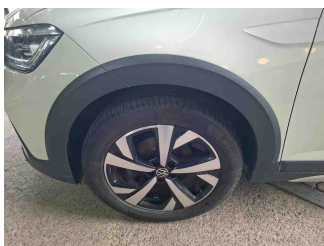

Räder - Rad montiert vorne links

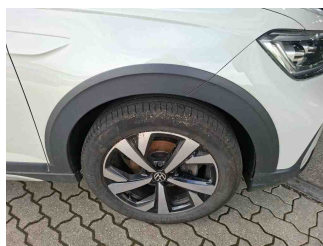

Räder - Rad montiert vorne rechts



Räder - Rad montiert hinten links

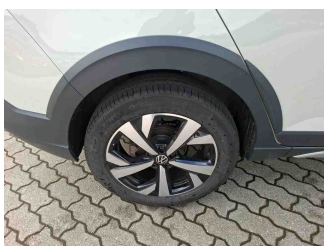

Räder - Rad montiert hinten rechts



Innenraum - Mittelkonsole

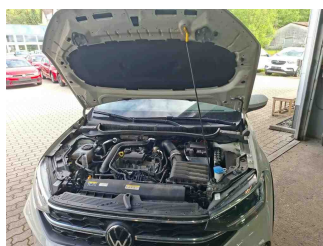

Fahrzeug - Motorraum offen

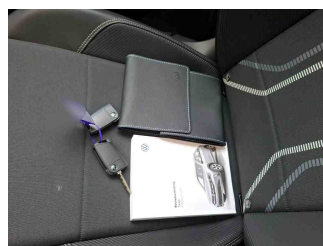

Equipment - Boardmappe/ Securitybag



Innenraum - Kofferraum

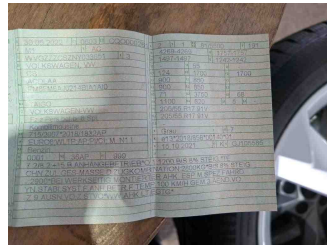

Fahrzeug - abgegebene ZB1



Fahrzeug - Serviceunterlagen /  
Wartungsnachweis

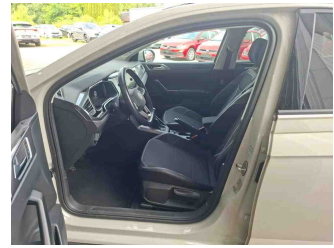

Innenraum - vorne



Innenraum - hinten

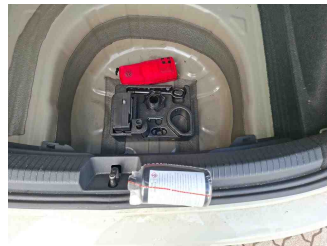

Räder - Haltbarkeitsdatum  
Tirefit



Innenraum -  
Navigationsgerät/Radio

**» Beschädigungsfotos****WERTMINDERNDE FAKTOREN**

1 - Tirefit - Abgelaufen - Ersetzen

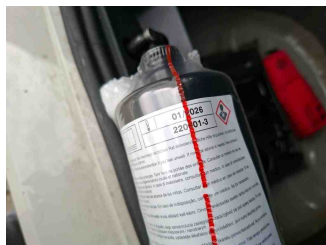
**GEBRAUCHSPUREN**

1 - Türverkleidung vorne links - Kratzer - Akzeptabel (Gebrauchsspur)



2 - Kotflügelzierleiste hinten links - Kratzer - Akzeptabel (Gebrauchsspur)

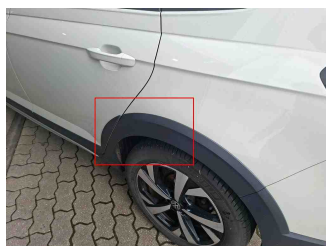

3 - Alufelge glanzgedreht vorne links - Kratzer - Akzeptabel (Gebrauchsspur)

