



Zustandsbericht

Kunde :	Allane SE HCBE	Amtl. Kennzeichen :	UM-BV 518
Berichtsnummer :	0000000925620-DE968		
Referenznummer:	31195687		

Fahrzeugdaten

Hyundai i10 (AC3)(01.2020->) Select

Fahrzeug-Ident.-Nr.:	NLHDN51AAPZ172549	Laufleistung abgelesen:	28934 km
Erstzulassung / Baujahr:	19.06.2023 / 2022	Besichtigungsdatum/-ort:	16.06.2026 16303 Schwedt
Fahrzeugart:	PKW	Aufbauart:	
Kraftstoff:	Superbenzin	Getriebe Art:	Schaltgetriebe
Navi.-Datenträger:	-	Hubraum / Leistung:	998 ccm / 49 kW (67 PS)
Antriebsart:	Frontantrieb	Lackfarbe:	Brass / MET
Lackart:	Metallic	Türen / Sitzplätze:	5 / 4
Anzahl Schlüssel:	2+2	Nächste HU / AU:	028 / 028
Polster Art:	Sonstiges	Serviceheft verfügbar:	Ja
Farbe Innenausstattung:	Schwarz	Serviceheft gepflegt:	Ja
Raucherfahrzeug:	Nein	Letzter Service km / am:	28192 / 12.03.2026
Fahrzeug fahrbereit:	Ja	Vorgelegte Fahrzeug-	
Zustand aussen:	2 - Gut	Unterlagen:	ZB I (Fzg.Schein)
		Zustand innen:	2 - Gut

Der Zustandsbericht wurde unparteiisch und nach bestem Wissen und Gewissen erstellt. Die im Zustandsbericht aufgeführten Bilder sind Bestandteil der Fahrzeugbeschreibung, hinsichtlich der Ausstattung und des Fahrzeug-zustandes.



Montierte Bereifung		
Reifenart / Felgentyp:	Allwetterreifen	Stahl mit Radkappe
1. Achse - links / Zust.	Hankook	175/65/R14/-V 6 mm
1. Achse - rechts / Zust.	Hankook	175/65/R14/-V 6 mm
2. Achse - links / Zust.	Hankook	175/65/R14/-V 6 mm
2. Achse - rechts / Zust.	Hankook	175/65/R14/-V 6 mm
Verkehrssicherheit:	Verkehrssicher	

Wir weisen darauf hin, dass die bereitgestellten Daten aus der DAT-Datenbank übernommen wurden. Für die Vollständigkeit und Richtigkeit kann keine Haftung übernommen werden.

Allgemeine Prüfung	
Probefahrt:	Eingeschränkt durchgeführt Aufgrund der Bedingungen konnte eine kurze Probefahrt nur mit mäßiger Geschwindigkeit durchgeführt werden. Im Rahmen der Probefahrt wurden weitere Prüfungen durchgeführt. Die Ergebnisse sind im weiteren Verlauf des Gutachtens dokumentiert.
Unterbodenprüfung:	Nicht möglich Eine Besichtigung der Fahrzeugunterseite konnte nicht durchgeführt werden.
Laufleistung plausibel:	Nicht geprüft Nicht geprüft
Hinweis:	
Hinweis (Verkehrssicherheit):	

Unfallschadenprüfung	
Rep. Vorschäden / -höhe brutto:	
Lackschichtendickenmessung:	-
	-
Bestehender Unfallschaden:	Nicht festgestellt Am Fahrzeug wurden im Rahmen einer Sichtprüfung der Karosserieaußenhaut keine bestehenden Unfallschäden festgestellt (ausgenommen übliche Gebrauchsspuren).
Hinweis:	

Übersicht durchgeführte Zustandsprüfung					
Klimaanlage:	Eingeschränkt geprüft	✘	Lichtanlage:	Eingeschränkt geprüft	✘
Sonnendach/ Verdeck:	Nicht vorhanden	✘	Sitzheizung:	Eingeschränkt geprüft	✘
Bremsanlage:	Eingeschränkt geprüft	✘	Motorlauf:	Eingeschränkt geprüft	✘

Durchgeführte Technikprüfung	
Klimaanlage:	Die Klimaanlage konnte bei der Besichtigung nur eingeschränkt geprüft werden.
Lichtanlage:	Die Lichtanlage konnte zum Besichtigungszeitpunkt nur eingeschränkt geprüft werden.

Sonnendach/ Verdeck:	Nicht vorhanden
Sitzheizung:	Eingeschränkt geprüft
Bremsanlage:	Die Bremsanlage wurde durch eine Inaugenscheinnahme geprüft.
Motorlauf:	Die Überprüfung des Motorlaufs war nur eingeschränkt möglich. Dabei wurden keine akustischen bzw. visuellen Auffälligkeiten festgestellt.
Hinweis:	*

Schaden



Karosserie außen

	Bauteil	Schaden	Rep.-Art
1.	Windschutzscheibe	Gebrauchsspuren	Ohne Reparatur
2.	Schweller - Rechts	Kratzer	Smart Repair
3.	Stoßfänger Vorne	Kratzer	Smart Repair
4.	Tür Vorne - Links	Gebrauchsspuren	Ohne Reparatur
5.	Kotflügel Vorne - Rechts	Oberflächenkratzer	Aufbereiten / Polieren
6.	Radkappe - Vorne - Rechts	Beschädigt	Erneuern
7.	Radkappe - Vorne - Links	Beschädigt	Erneuern
8.	Stoßfänger Hinten	Kratzer	Smart Repair
9.	Schweller - Links	Kratzer	Smart Repair



Karosserie innen

	Bauteil	Schaden	Rep.-Art
10.	Verkleidung	Verschmutzt	Reinigen
11.	Dachhimmel	Gebrauchsspuren	Ohne Reparatur

Eine Vorschadenprüfung erfolgt ausschließlich im Rahmen und der Möglichkeiten einer Inaugenscheinnahme und Lackschichtenmessung ohne eine Demontage von Bauteilen. Ein möglicher Vorschadenumfang ist unbekannt.

Wir weisen darauf hin, dass das Fahrzeug zusätzlich zu den im Bericht aufgeführten Beschädigungen alters- und lauleistungsbedingte Gebrauchsspuren aufweisen kann, wie sie im normalem Gebrauch unvermeidlich sind (kleine Beulen, Dellen, Kratzer).

Es wird zudem keine Haftung für einen Defekt und / oder verborgen gebliebene Schäden im Hinblick auf Elektronik und Mechanik übernommen, sowie für arglistige Täuschung und verschwiegene Mängel.



Bilddokumentation



Vorne links



Vorne rechts



Hinten links



Hinten rechts



Kofferraum



Innen



Kombiinstrument



Kilometerstand



Mittelkonsole



Serviceheft/Nachweis



Motorraum



Felgen



Bereifung



Bereifung



Bereifung



Bereifung

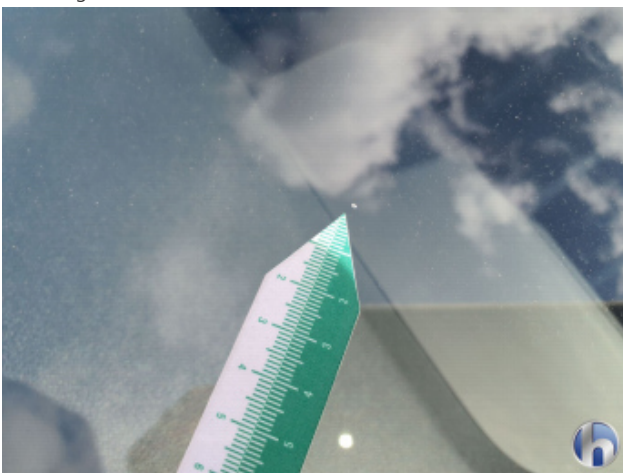

1. Windschutzscheibe
Gebrauchsspuren - Ohne Reparatur



1. Windschutzscheibe
Gebrauchsspuren - Ohne Reparatur



1. Windschutzscheibe
Gebrauchsspuren - Ohne Reparatur



1. Windschutzscheibe
Gebrauchsspuren - Ohne Reparatur

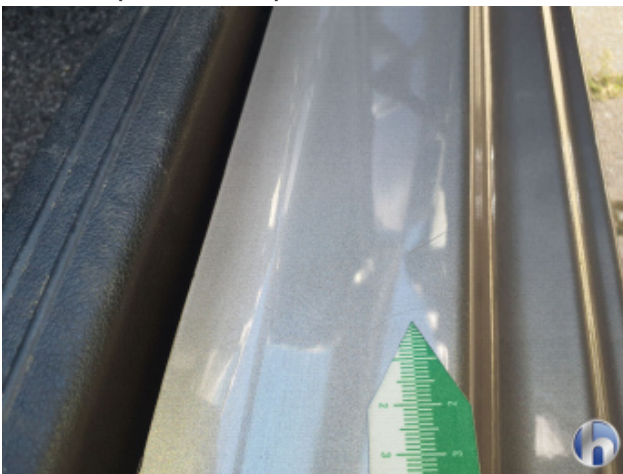

2. Schweller - Rechts
Kratzer - Smart Repair



2. Schweller - Rechts
Kratzer - Smart Repair

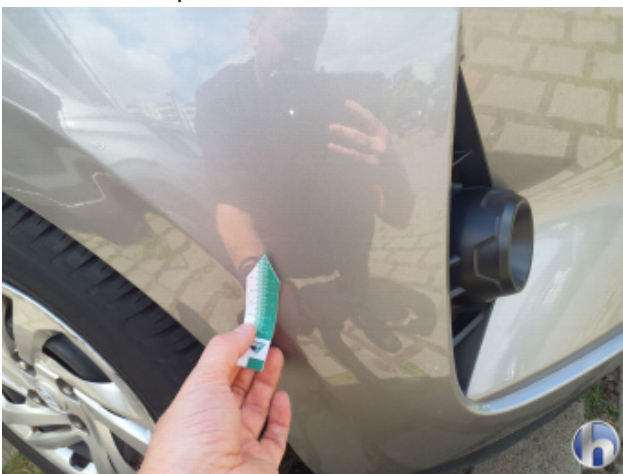

3. Stoßfänger Vorne
Kratzer - Smart Repair



3. Stoßfänger Vorne
Kratzer - Smart Repair



4. Tür Vorne - Links
Gebrauchsspuren - Ohne Reparatur



4. Tür Vorne - Links
Gebrauchsspuren - Ohne Reparatur



5. Kotflügel Vorne - Rechts
Oberflächenkratzer - Aufbereiten / Polieren



5. Kotflügel Vorne - Rechts
Oberflächenkratzer - Aufbereiten / Polieren



6. Radkappe - Vorne - Rechts
Beschädigt - Erneuern



6. Radkappe - Vorne - Rechts
Beschädigt - Erneuern



7. Radkappe - Vorne - Links
Beschädigt - Erneuern



8. Stoßfänger Hinten
Kratzer - Smart Repair



8. Stoßfänger Hinten
Kratzer - Smart Repair



8. Stoßfänger Hinten
Kratzer - Smart Repair



9. Schweller - Links
Kratzer - Smart Repair



9. Schweller - Links
Kratzer - Smart Repair



10. Verkleidung
Verschmutzt - Reinigen



10. Verkleidung
Verschmutzt - Reinigen



10. Verkleidung
Verschmutzt - Reinigen



11. Dachhimmel
Gebrauchsspuren - Ohne Reparatur



11. Dachhimmel
Gebrauchsspuren - Ohne Reparatur



Hüsge Gruppe®
Die Gutachter