

24 de noviembre de 2025

**STELLANTIS FINANCIAL SERVICES ESPAÑA**

<b>NUMERO DE EXPEDIENTE :</b>			
<b>TIPO DE ORDEN DE SERVICIO</b>			
<b>VERIFICACION</b>	<b>PÉRDIDA TOTAL</b>	<b>✓ TASACION</b>	
<b>DATOS DEL VEHICULO</b>			
<b>MATRICULA</b>		<b>COLOR</b>	BLANCO-BRILLO BARNIZADOS
<b>MARCA Y MODELO</b>	PEUGEOT - NUEVO 308 SW ACTIVE PACK	<b>FECHA 1ª MATRICULACION</b>	21/11/2022
<b>VIN</b>	1	<b>KILOMETROS</b>	153.915
<b>TIPO VEHICULO</b>	TURISMO	<b>FECHA ULTIMA ITV</b>	
<b>DATOS DEL EXPEDIENTE</b>			
<b>CONCESIONARIO</b>			
<b>DIRECCION</b>			
<b>LOCALIDAD</b>			
<b>FECHA PERITACION</b>	24/11/2025		



## 1. FOTOGRAFÍAS Y ANEXOS:



Foto daños externos 1



Foto daños externos 1



Foto daños externos 1



Foto daños externos 1



# Fopertek

PART OF  GROUP

INFORME-STELL-RE-1422-  
2025\_(9514909481-  
0600MCJ).DOC



Foto daños externos 1



Foto daños externos 1



Foto daños externos 1



Foto daños externos 1



Foto daños externos 1



Foto daños externos 1



Foto daños externos 1



Foto daños externos 1



# Fopertek

PART OF **CEO** GROUP

INFORME-STELL-RE-1422-  
2025\_(9514909481-  
0600MCJ).DOC



Foto daños externos 1



Foto daños externos 1



Foto daños externos 1



Foto daños internos 16



# Fopertek

PART OF **CD** GROUP

INFORME-STELL-RE-1422-  
2025\_(9514909481-  
0600MCJ).DOC



Foto daños internos 16



Foto daños internos 16



Foto daños internos 16



Foto daños internos 16



Foto daños internos 16



Foto daños internos 16



Foto daños internos 16



Foto daños internos 16



# Fopertek

PART OF  GROUP

INFORME-STELL-RE-1422-  
2025\_(9514909481-  
0600MCJ).DOC



Foto daños internos 16



Foto daños internos 16



Foto daños internos 16



Foto daños internos 16



# Fopertek

PART OF  GROUP

INFORME-STELL-RE-1422-  
2025\_(9514909481-  
0600MCJ).DOC



**FLLAN\_1F8F32ED-34C5-48E2-BA65-  
BB7B830B940B**



**FASDEL\_1F34BFF2-537D-4687-8706-  
735B9E830CD7**



**FMLTRO\_04CA0F69-CC64-43D5-9177-  
138F10487119**



**FLTD\_5DB3B1B8-DF97-456D-AE4C-249A0545E646**



**FSALP\_7E6036AD-77F3-466D-A4FD-  
9B8789B7054A**



**FASTRAS\_099E1EA9-DCBF-499F-9C55-  
A724E48AB3C2**



**FFLTI\_0711BF13-BBBC-4D80-9E5D-6A080C4546D9**



**FFLTD\_2375D52F-F04C-4DF9-9FC0-  
CFEC37399D5B**



# Fopertek

PART OF  GROUP

INFORME-STELL-RE-1422-  
2025\_(9514909481-  
0600MCJ).DOC



**FDEL\_DC7CFB5F-CA3B-4D5F-AED4-  
CBD572642FA9**



**FTLTI\_FBF7BDC2-B260-4555-BE89-71FFCF8A3A70**

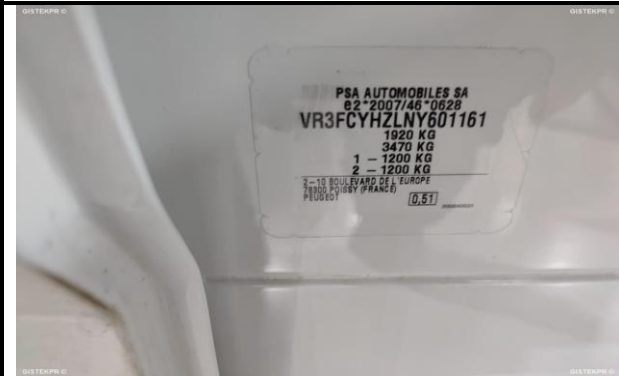

**FESD\_0B1237C6-2107-4FF0-BE70-A8B4025D57C5**



**FTRAS\_5DB3B1B8-DF97-456D-AE4C-  
249A0545E646**







Foto documentación 1

Foto documentación 1



Foto documentación 1

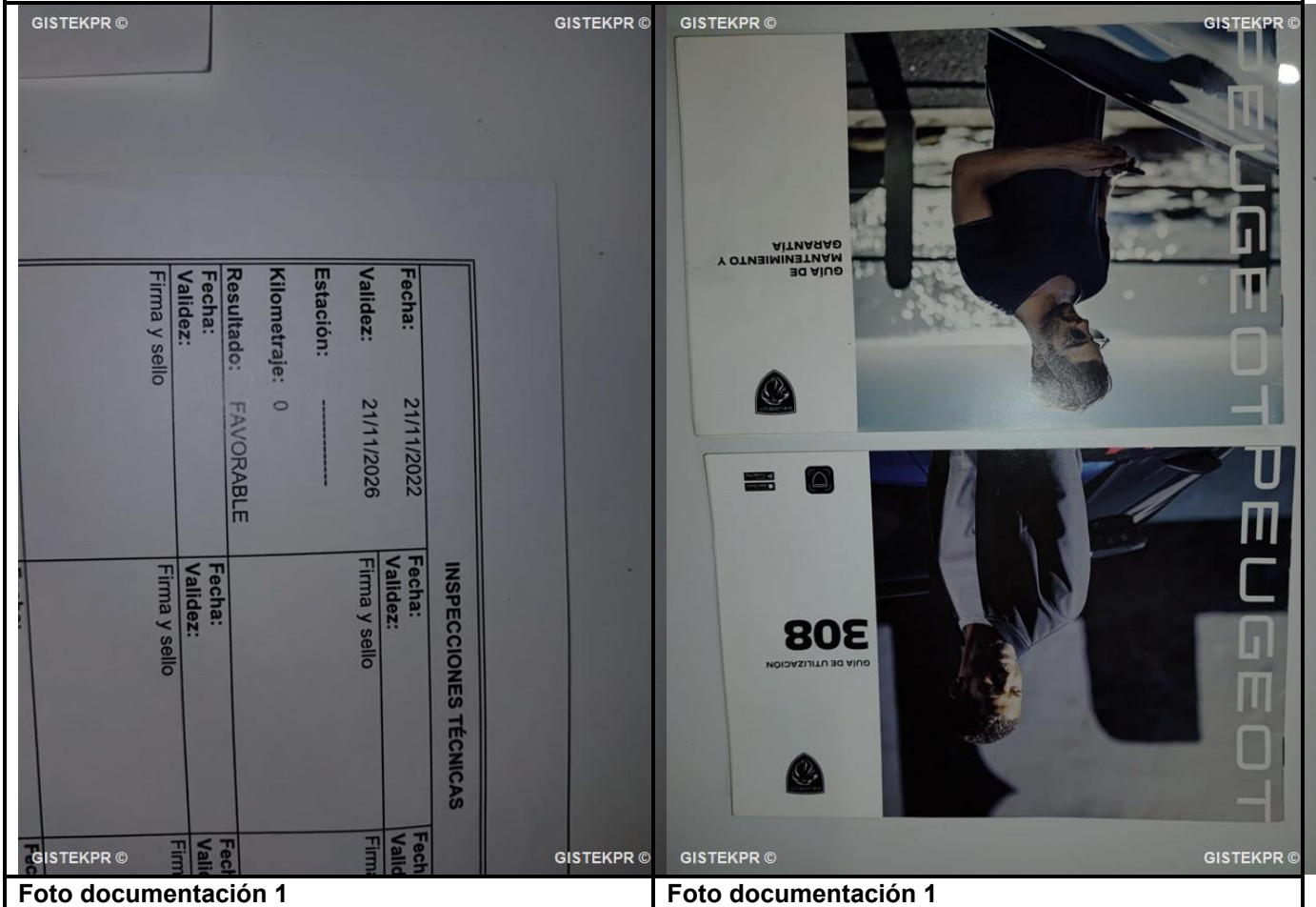
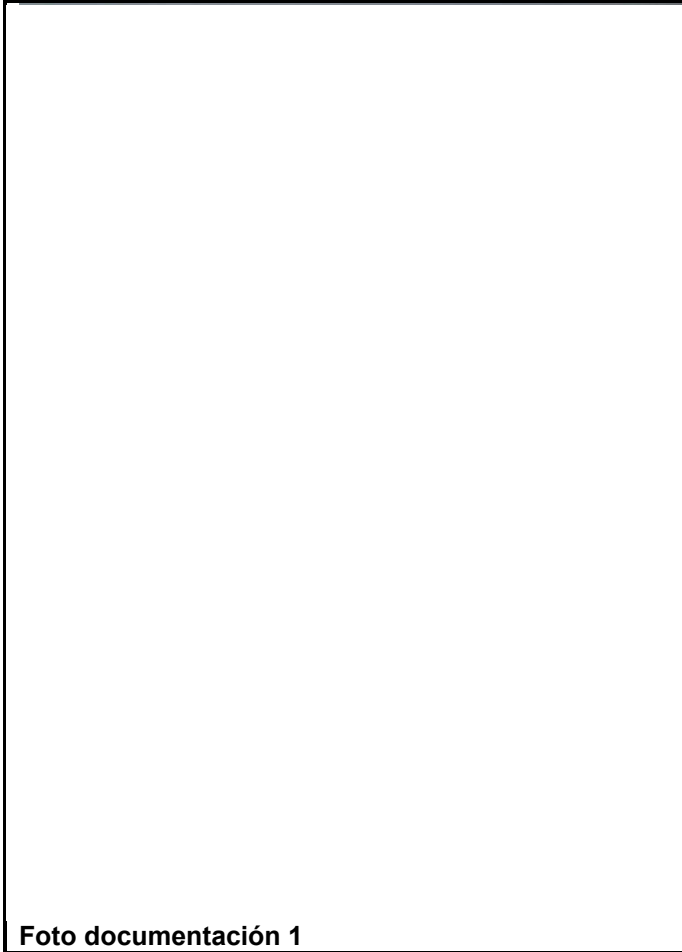
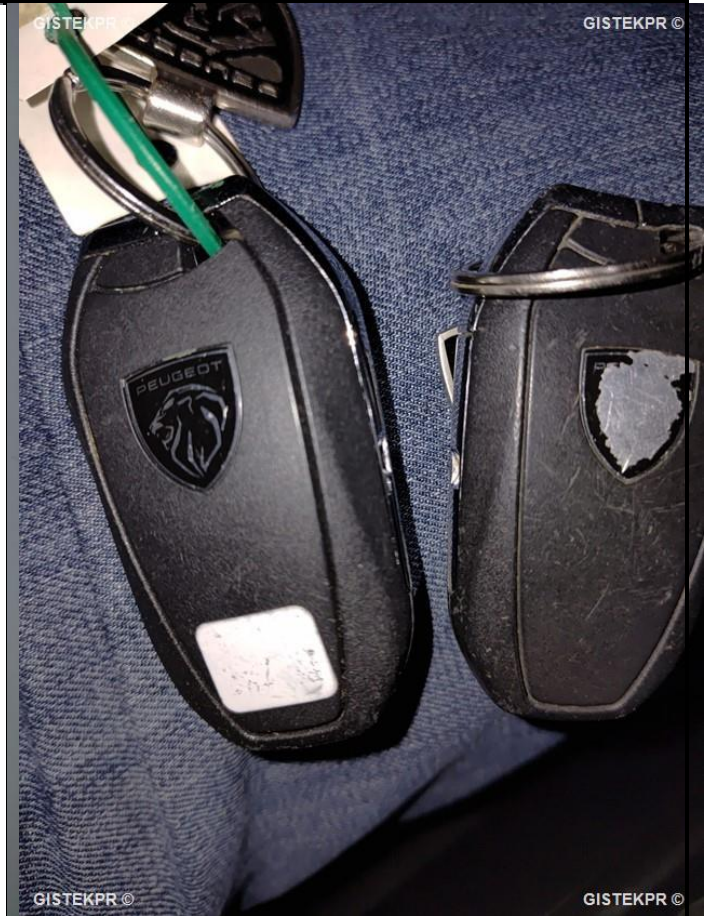

Foto documentación 1