



Zustandsbericht

- Protokoll der Fahrzeugbewertung -

Berichts-Nr: 10548632
vom: 05.05.2026

» Übersicht

Auftrags-Nr: 1002441000
Besichtigt am: 04.05.2026 08:50
Berichts-Nr: 10548632
FIN: WAUZZZF57NA035282



Fahrzeugansicht - diagonal
vorne links

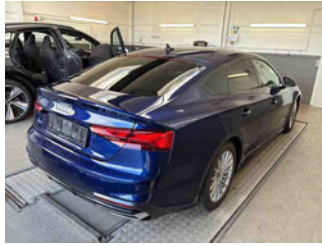

Fahrzeugansicht - diagonal
hinten rechts



Innenraum - Cockpit mit
Laufleistung



Zustandsbericht

- Protokoll der Fahrzeugbewertung -

Berichts-Nr: 10548632
vom: 05.05.2026

» Fahrzeugdaten

Fahrzeugkategorie:	Personenkraftwagen
Fahrzeugart:	Limousine
Hersteller:	Audi
Modell:	A5
HSN / TSN:	0588 / BPN
Erstzulassungsdatum:	24.06.2022
Laufleistung:	40.607 km
Nachweis Kilometerstand:	Abgelesen
Farbe:	Navarrablau Metallic
Farbe Dach:	Navarrablau Metallic
Antriebsart:	Frontantrieb
Motorisierung/Kraftstoff:	Diesel
Hubraum:	2.000 ccm
Leistung:	120 kW (164 PS)
Fahrzeuglänge:	
Fahrzeughöhe:	
Fahrzeugbreite:	
Zulässiges Gesamtgewicht:	
Radstand:	
Anzahl Achsen:	2
Zylinder:	4
Schadstoffklasse:	Euro 6
Anzahl Türen:	4
Anzahl Sitze:	4
Getriebe:	Automatik 7-Gang
Polsterart:	Stoff
Interieurfarbe:	schwarz-schwarz/schwarz-schwarz/schwarz/titangrau
Anzahl vorhandene Schlüssel:	2

» Dokumente & Wartung

Nächste HU:	
Zulassungsbescheinigung (ZBT1 Original) vorhanden:	Ja
Zulassungsbescheinigung entgegengenommen:	Ja
Kennzeichen entgegengenommen:	Beide
Wartungsheft:	Digital
Wartungsnachweis:	Nicht prüfbar
Datum der letzten Wartung:	
Km-Stand bei letzter Wartung:	



Zustandsbericht

Berichts-Nr: 10548632
vom: 05.05.2026

- Protokoll der Fahrzeugbewertung -

» Fahrzeugausstattung

4 Zyl.Dieselmotor 2,0L Aggr. 05L.A	Doppelton-Signalhorn
4-Zyl.Turbodieselmotor 2,0 L/120 KW(4V) TDI Common-Rail	Einbauteile f.4 Zyl.Motore
GM ist: TG3/TH3/TL4/TM4/TD1/T6F/T6M/T48	Einfüllstutzen-Modul 1 ohne Einsatz
Abgaskonzept, EU6 AP	Einparkhilfe hinten
Ablage- und Gepäckraumpaket	Einstiegsleisten mit Aluminiumeinlegern vorn
Abwicklung Serie	Elektrische Luftzusatzheizung
AdBlue-Tank mit erhöhtem Füllvolumen	Elektromechanische Parkbremse
advanced	Elektromechanische Servolenkung
Akzentflächen schwarz matt	Fahrzeuge mit besonderen Produktaufwer- tungsmaßnahmen
Ambiente-Lichtpaket plus	Fahrzeugklassen-Differenzierung -8WB/8WC/8WF-
Anhängevorrichtung	Fertigungsablauf Standard
Audi AG	Folienbeklebung
Audi connect Navigation & Infotainment	Frontantrieb
Audi connect Notruf & Service mit Audi connect Remote & Control	Frontscheibe in Wärmeschutz- und Akustikverglasung
Audi drive select	Fullsize Airbags mit Beifahrer-Airbag-Deaktivierung
Audi pre sense city	Fußgängerschutzmaßnahmen erweitert
Audi Smartphone Interface	Fußhebelwerk "Standard"
Audi Soundsystem	Fußmatten vorn und hinten
Audi virtual cockpit plus	Gepäckraumauskleidung (Ausf.2)
Aufhebung der Begrenzung Höchstgeschwindigkeit auf 210 km/h	Gepäckraumklappe elektrisch öffnend und schließend
Aufhebung der Geschwindigkeitsbegrenzung(19 Zoll)	Geschwindigkeitsregelanlage mit Geschwindigkeitsbegrenzer
Aufkleber/Schilder, englisch-deutsch	Gewichtsbereich 8 nur Einbausteuerung keine Bedarfsprognose
Außenspiegel elektrisch einstell-, beheiz- und anklappbar, beidseitig automatisch abblendend	Gewichtsklasse Vorderachse Gewichtsbereich 7
Außenspiegel links, asphärisch	Gurtanlagekontrolle
Außenspiegel rechts, asphärisch	Heckblende (ECE)
Außenspiegelgehäuse in Schwarz	Innenspiegel automatisch abblendend, rahmenlos
Basis	Instrumenteneinsatz, Anzeige in KM/H
Batterie 380A (68Ah)	Kältemittel R1234yf
Batterie/Generator Kapazität Standard	Kategorie 0
Bauteilesatz ohne länderspezifische Bauvorschrift	Kein Selbstabholer
Betriebserlaubnis Nachtrag	Kein Sonderfahrzeug,Standard-Ausführung
Bluetooth-Schnittstelle	Keine Aktionsausführung
Bordliteratur in Deutsch	Kennzeichenträger vorn
Bordwerkzeug	Kindersicherheits-Paket
Dach in Wagenfarbe	Kindersicherung, elektrisch betätigt
Dachhimmel in Stoff schwarz	Kindersitzbefestigung ISOFIX für den Beifahrersitz
Dachreling, Entfall	Kindersitzbefestigung ISOFIX und Top Tether für die Fondsitze
Datenmodul Europa	Klimaautomatik
Dekoreinlagen Diamantlack silbergrau	Kofferraumbodenmatte
Dieselmotor	Komfortpaket Spiegel
Digitaler Radioempfang	



Zustandsbericht

Berichts-Nr: 10548632
vom: 05.05.2026

- Protokoll der Fahrzeugbewertung -

Komfortschlüssel mit sensorgesteuerter Gepäckraumverriegelung	Ohne Nackengebläse
Komfortschlüssel ohne Safelock	Ohne Scheinwerferreinigungsanlage
Kopfstützen vorn	Ohne Sitzbelüftung/Massagesitze
Kraftstoffbehälter mit erhöhtem Füllvolumen	Ohne Sonnenschutzrollo
Kraftstoffsystem Diesel	Ohne Spurhalteassistent
Ländergruppe A	Ohne Spurwechselassistent
Landesverkaufsprogramm Deutschland	Ohne Systeme für den Fahrzeugzugang
Lederlenkrad 3-Speichen mit Multifunktion plus	Ohne Verkehrszeichenerkennung
LED-Heckleuchten	Ohne Vorbereitung für VTS (Vehicle-Tracing System)
Linkslenker	Ohne Windschott
Mild-Hybrid	Ohne Zündanlaß-Schloß-Sperrsystem, ohne Lenkungssperre
Mit Multifunktionskamera	Ohne zus. Karosserieabdeckungen seitlich(Steinschlagschutz)
Mit spez.Schilder/Aufkleber/ Sicherheitszertifikate für Deutschland	Ohne zus. Triebwerks-Unterschutz
Mittelarmlehne vorn	Ohne zus.Warnleuchten
MMI Navigation plus mit MMI touch	Ohne Zusatz-/Standheizung
Modellbezeichnung gemäß neuer Leistungskennzeichnung	Optikpaket schwarz
Motorabdeckung	PKW-Ausführung
N.N.N. Ausführung 1	Privacy Verglasung (Scheiben abgedunkelt)
Navigationspaket	Räder Audi Sport, 5-Doppelarm, titangrau matt, glanzgedreht, 8,5Jx19, Reifen 255/35 R19
Nicht Heissland	Räder der Audi Sport / Quattro GmbH
Normalsitze vorn	Räder, 15-Speichen, 7,5Jx17, Winterreifen 225/50 R17
Ohne Beledung	Radschrauben Standard
Ohne besondere Farbausstattung	Rechtsverkehr
Ohne besondere Karosseriemaßnahmen	Regionscode " ECE " für Radio
Ohne Car2X	Reifen 255/35 R19 96Y xl
Ohne Dacheinsatz (Voll Dach)	Reifen ohne Festlegung der Reifenmarke
Ohne Dekorfolien/Embleme	Reifendruck-Kontrollanzeige
Ohne erweitertem Sicherheitssystem	Reifenreparaturset
Ohne Feuerlöscher	Riemenstartergenerator RSG 12V 130-200 A
Ohne Frontspoiler	Rücksitzlehne umklappbar
Ohne Garagentoröffner	S tronic
Ohne Head-up-Display	Scheiben seitlich und hinten in Wärmeschutzverglasung
Ohne Heckspoiler	Scheibenbremsen hinten, 16 Zoll (ECE)
Ohne Hinterachsgetriebe	Scheibenbremsen vorn, 16 Zoll (ECE)
Ohne integriertes Mautsystem	Scheinwerfer
Ohne Kamerasysteme/Umfeldsensorik	Seitenairbags vorn und Kopfairbagsystem
Ohne Kompensator	Serienfahrwerk
Ohne Ladeboden	Serienkraftstoff-Erstbefüllung
Ohne Lehnenverriegelung für Vordersitze	Serienqualität
Ohne Lendenwirbelstütze in den Sitzlehnen	Serviceanzeige 30000 km oder 2 Jahre (variabel)
Ohne Lichtassistent	Sitzheizung vorn
Ohne Multimedia" im Fahrzeug	Smartphone Interface mit USB hinten



Zustandsbericht

- Protokoll der Fahrzeugbewertung -

Berichts-Nr: 10548632
vom: 05.05.2026

Sonnenblende auf Fahrer- und Beifahrerseite
spezielles Typschild EU
Sportback
Standard
Standardabgasanlage
Standardelektrik
Standard-Klimazonen
Start-Stop-System
Stoff Index
Stoßfänger advanced
Tagfahrlicht
Tiptronic
Trägerfrequenz 433,92 bis 434,42 MHz
Transportschutz (Ausf.1)
Türgriffe in Wagenfarbe
Typprüfland Deutschland
USB-Ladeschnittstelle für die Fondpassagiere
Variante Grundausstattung
Verbandmaterial mit Warndreieck und Warnwesten
Vorbereitung für Functions on Demand
Vordersitze manuell einstellbar
Wegfahrsperrung elektronisch



Zustandsbericht

- Protokoll der Fahrzeugbewertung -

Berichts-Nr: 10548632
vom: 05.05.2026

» Bereifung

MONTIERTE BEREIFUNG

Hersteller	Ort	Position	Typ	Felge	Dimension	Profiltiefe
Dunlop	Vorne	Links	Winter	Aluminium	225/50 R 17 98 H	5,0 mm
Dunlop	Vorne	Rechts	Winter	Aluminium	225/50 R 17 98 H	5,0 mm
Dunlop	Hinten	Links	Winter	Aluminium	225/50 R 17 98 H	6,0 mm
Dunlop	Hinten	Rechts	Winter	Aluminium	225/50 R 17 98 H	6,0 mm

Reifen zulässig: Ja

Reifen verkehrssicher: Ja

ZUSÄTZLICHE BEREIFUNG

Hersteller	Ort	Position	Typ	Felge	Dimension	Profiltiefe
Bridgestone			Sommer	Aluminium	255/35 R 19 96 Y	5,0 mm
Bridgestone			Sommer	Aluminium	255/35 R 19 96 Y	5,0 mm
Bridgestone			Sommer	Aluminium	255/35 R 19 96 Y	5,0 mm
Bridgestone			Sommer	Aluminium	255/35 R 19 96 Y	5,0 mm

Reifen zulässig: Ja

Reifen verkehrssicher: Ja

ERSATZ-/NOTRAD & ZUBEHÖR

Bordwerkzeug vorhanden: Ja

Tirefit vorhanden: Ja

Tirefit Ablaufdatum: 04.2026

Kompressor vorhanden: Ja



Zustandsbericht

- Protokoll der Fahrzeugbewertung -

Berichts-Nr: 10548632
vom: 05.05.2026

» Wertmindernde Faktoren

Nr	Bauteil	Schadensbeschreibung	Reparaturempfehlung
1	Stoßfänger hinten	Kratzer	Smart Repair
2	Tirefit	Abgelaufen	Ersetzen

» Gebrauchsspuren

Nr	Bauteil	Schadensbeschreibung	Reparaturempfehlung
1	Motorhaube	Steinschlag	Akzeptabel (Gebrauchsspur)
2	Windschutzscheibe	Steinschlag	Akzeptabel (Gebrauchsspur)



Zustandsbericht

- Protokoll der Fahrzeugbewertung -

Berichts-Nr: 10548632
vom: 05.05.2026

» Merkantile Wertminderung

Vorschäden bekannt:	Nein
Vorschäden feststellbar:	Nein
Nachlackierungen vorhanden:	Nein
Lackschichtdickenmessung durchgeführt:	Ja - ohne Auffälligkeiten/Abweichungen

ERGEBNISSE DER LACKSCHICHTDICKENMESSUNG

Die Messwerte lagen im üblichen Bereich.

Pro Bauteil wurden mindestens 3 Messungen durchgeführt.



Zustandsbericht

Berichts-Nr: 10548632
vom: 05.05.2026

- Protokoll der Fahrzeugbewertung -

» Hinweise zum Zustandsbericht

Angaben zum Auftrag und zum Bewertungsumfang:

Es wurde der Auftrag erteilt, einen Zustandsbericht über das beschriebene Fahrzeug zu erstellen.

Die Fahrzeugzustandsbewertung erfolgte auftragsgemäß auf Basis der vom Auftraggeber vorgegebenen Standards für Fahrzeugbewertungen. Die Feststellungen im Einzelfall trifft der Sachverständige aufgrund eigener Sachkunde und nach eigenem sachverständigen Ermessen.

Fahrzeug-Identifizierung:

WAUZZZF57NA035282

FIN abgelesen und stimmt mit Unterlagen überein

Allgemeinzustand:

Gepflegter Allgemeinzustand

Besichtigungsbedingungen:

Ausreichend, Nässe

Hebebühne/Hubmittel benutzt:

Ja

Motorenlauf durchgeführt:

Ja

Fahrprobe durchgeführt:

Nein



Zustandsbericht

- Protokoll der Fahrzeugbewertung -

Berichts-Nr: 10548632
vom: 05.05.2026

» Sonstige Bemerkungen

Vorliegendes Exemplar wurde auf elektronischem Wege erzeugt. Es ist ohne Originalunterschrift gültig.



Zustandsbericht

- Protokoll der Fahrzeugbewertung -

Berichts-Nr: 10548632
vom: 05.05.2026

» Ansichtsfotos



Fahrzeugansicht - diagonal vorne links



Fahrzeugansicht - diagonal vorne rechts



Fahrzeugansicht - diagonal hinten links



Fahrzeugansicht - diagonal hinten rechts



Innenraum - Cockpit mit Laufleistung



Equipment - Bordwerkzeug



Seitenansicht - Schweller links

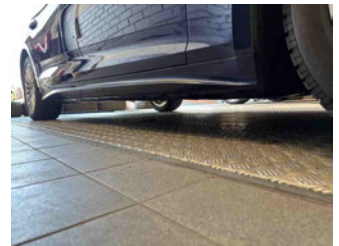

Seitenansicht - Schweller rechts



Fahrzeug - Typenschild/Fahrgestellnummer



Räder - Rad montiert vorne links



Räder - Rad montiert vorne rechts



Räder - Rad montiert hinten links

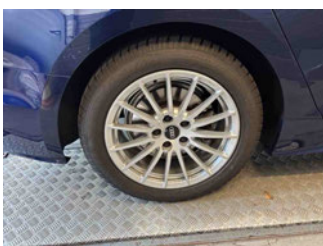

Räder - Rad montiert hinten rechts



Räder - Rad beiliegend #1



Räder - Rad beiliegend #2



Räder - Rad beiliegend #3



Zustandsbericht

- Protokoll der Fahrzeugbewertung -

Berichts-Nr: 10548632
vom: 05.05.2026



Räder - Rad beiliegend #4



Innenraum - Mittelkonsole

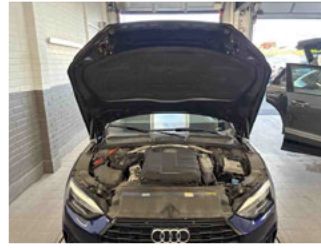

Fahrzeug - Motorraum offen



Equipment - Boardmappe/
Securitybag



Innenraum - Kofferraum

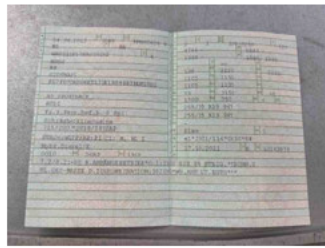

Fahrzeug - abgegebene ZB1



Equipment - Anhängerkupplung



Fahrzeug - Serviceunterlagen /
Wartungsnachweis



Innenraum - vorne



Innenraum - hinten



Räder - Haltbarkeitsdatum
Tirefit



Unterbodenscan

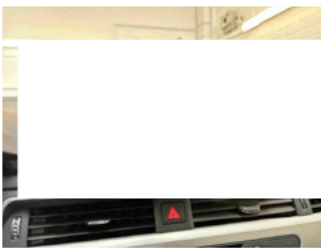

Innenraum -
Navigationsgerät/Radio

» Beschädigungsfotos

WERTMINDERNDE FAKTOREN

1 - Stoßfänger hinten - Kratzer - Smart Repair



2 - Tirefit - Abgelaufen - Ersetzen



GEBRAUCHSSPUREN

1 - Motorhaube - Steinschlag - Akzeptabel (Gebrauchsspur)

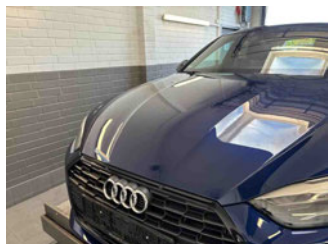

2 - Windschutzscheibe - Steinschlag - Akzeptabel (Gebrauchsspur)

