

Technische Daten

(Angaben basieren auf Herstellerangaben*)

Fahrzeug:	RENAULT Mégane TCe 140 GPF Intens Grandtour Kombi5-türig 1333 ccm 140 PS / 103 KW bleifrei 6-Gang Manuell		
Modelljahr:	2022		
kW / PS:	103 / 140	Hubraum:	1333
Getriebe:	Manuell	Anzahl Gänge:	6
Emissionsgruppe:	I2	CO2 (g/km):	129
durchschn. Verbrauch/100 Km:	5,900	Tankinhalt:	50
Max. Km/h:	205	Beschl. 0-100 Km/h in Sec.:	9,700
Leergewicht (kg):	1356	zul. Gewicht (kg):	1863

* Angaben ohne Gewähr

Unfall-/Schadenspiegel

Vertrags-Nummer: 99383078
Amtliches Kennzeichen: HH -FS 1584
Übersicht erstellt am: 02.07.2026

Für das Fahrzeug gem. o.g. Leasingvertrag, Fahrzeugtyp

RENAULT Mégane TCe 140 GPF Intens Grandtour Kombi5-türig 1333 ccm 140 PS / 103 KW bleifrei 6-Gang Manuell

wurden uns während der Vertragslaufzeit nachfolgende Beschädigungen angezeigt:

Datum	SNR	Verursacher	Beschädigung	Reparatur erfolgt *	Gutachten vorhanden *
15.04.2026	9059992585	Glasschaden	Windschutzscheibe mitte Riss	Ja	Nein
31.01.2025	9059923867	Eigenverschulden	Unterboden Stosstange hinten Fahrerseite Delle > 10 cm (mit Lackschaden)	Ja	Nein
29.10.2024	9059906538	Eigenverschulden	Stosstange hinten Fahrerseite Kratzer > 10 cm (bis Grundierung)	Ja	Nein
07.08.2023	9059860933	Eigenverschulden	Motorhaube Fahrerseite Steinschlag nicht im Sichtfeld	Nein	Nein

* Sofern für eine Schadennummer mehrere Beschädigungen angegeben sind, gilt der Eintrag in dieser Spalte für die gesamte Schadennummer.

Unfall-/Schadenspiegel zur Kenntnis genommen:

Datum und Unterschrift Käufer

Wartungsreport

Vertrags-Nummer: 99383078
Amtliches Kennzeichen: HH -FS 1584
Übersicht erstellt am: 02.07.2026

Für das Fahrzeug gem. o.g. Leasingvertrag, Fahrzeugtyp

RENAULT Mégane TCe 140 GPF Intens Grandtour Kombi5-türig 1333 ccm 140 PS / 103 KW bleifrei 6-Gang Manuell

wurden uns während der Vertragslaufzeit nachfolgende Wartungen angezeigt:

<i>Datum</i>	<i>Km-Stand</i>	<i>Art der Wartung</i>
06.03.2024	34092	Wartungszusatzumfänge
06.03.2024	34092	Inspektion und Wartung
15.04.2025	61989	Inspektion und Wartung
15.04.2025	61989	Inspektion und Wartung
15.04.2025	61989	Wartungszusatzumfänge
15.04.2025	61989	Wartungszusatzumfänge
15.04.2025	61989	Bremsflüssigkeitswechsel
15.04.2025	61989	Bremsflüssigkeitswechsel
22.04.2025	61989	Inspektion und Wartung
22.04.2025	61989	Wartungszusatzumfänge
22.04.2025	61989	Bremsflüssigkeitswechsel
23.04.2026	89989	Inspektion und Wartung

Wartungsreport zur Kenntnis genommen:

Datum und Unterschrift Käufer

GKK Gutachten GmbH
 Theodorstr. 180, 40472 Düsseldorf

Allane SE
 Parking 33
 85748 Garching bei München

GKK Gutachten GmbH

Theodorstr. 180
 40472 Düsseldorf

Tel.: 0211 6878060
 www.gkk-gutachten.de
 Email: info@gkk-gutachten.de

Zustandsbericht



Vorgang

Fahrzeughalter	Allane SE
Ihr Auftrag vom	19.05.2026 durch Allane SE
Besichtigungsort	44141 Dortmund, Klöppelweg 2
Besichtigungsdatum	15.06.2026
Referenznummern	0031191775 - 0099383078

Fahrzeugdaten / Technische Daten

Kennzeichen	HH-FS 1584	Fzg.-Ident.-Nummer	VF1RFB00969271269
Fabrikat	Renault	1. Zulassung	24.01.2023
Typ	Mégane TCe 140 GPF Intens Grandtour	Fahrzeugart	PKW
Getriebe / Gänge	Manuell / 6	Farbe	Titanium-Grau - 2-Schicht metallic
Laufleistung abgelesen	92.881 km	Sitzplätze	5
Achsen / angetrieben	2 / 1	Aufbau	Kombilimousine, 5 Türer
Anzahl Besitzer	1	nächste HU	04/2028
Motorart	Reihenmotor / Benzin	Hubraum / Nennleistung	1.332 ccm / 103 KW

Fahrzeugdaten wurden der Zulassungsbescheinigung Teil I entnommen und am Fahrzeug gegengeprüft.

Montierte Räder:					
Position	Reifenart	Felgenart	Hersteller	Dimension	Profiltiefe
vorn links	Winterreifen	Leichtmetallrad	Continental	205/55 R 16 91 T M+S	7 mm
vorn rechts	Winterreifen	Leichtmetallrad	Continental	205/55 R 16 91 T M+S	7 mm
hinten rechts	Winterreifen	Leichtmetallrad	Continental	205/55 R 16 91 T M+S	7 mm
hinten links	Winterreifen	Leichtmetallrad	Continental	205/55 R 16 91 T M+S	7 mm
Reservebereifung: TireFit					

Allgemeines / Zustand	
<input checked="" type="checkbox"/>	Serviceheft vorhanden
Kundendienst laut Auftraggeber am 23.04.2026 bei km 89.989.	

Legende : Ja Nein Nicht prüfbar

Vorschaden	Der Vorschaden wurde fach- und sachgerecht behoben	Feststellung
Frontscheibe beschädigt	Ja	
Unterboden beschädigt		
Stoßfänger hinten beschädigt	Ja	
Motorhaube beschädigt	Ja	

Anmerkungen
<p>Unfallschaden: keine festgestellt</p> <p>Eine Unterbodenkontrolle wurde nicht durchgeführt. 2 Hauptschlüssel vorhanden. Räder-Einlagerungsschein vorhanden / lag vor. Im Rahmen der Qualitätssicherung wurde festgestellt, dass die Serviceintervalle überzogen wurden. Hinsichtlich der überzogenen Wartungsintervalle wird die Möglichkeit von Folgekosten bzw. Folgeschäden nicht ausgeschlossen.</p>

Sonderausstattung

- | | | | |
|---|-------------------------------------|---|------------------------------------------------------|
| ✗ | 16-Zoll-Leichtmetallräder "Impulse" | ✓ | Infotainment-Paket |
| ✓ | Metallic-Lackierung | ✓ | Stoff "Intens" mit hellen Seitenwangen in Lederoptik |
| ✓ | Titanium-Grau Metallic | ✓ | Winter-Paket |
| ✓ | UTC_Kennzeichenhalter Sixt Leasing | ✓ | UTC_Textilfussmatten Megane Grandtour |
| ✓ | Winterkompleträder über A.T.U | | |

Zustand / Beschädigungen

Front

Motorhaube, beschädigt (Bild 12, Bild 13, Bild 14)

Seite links

Tür hinten links, Harzanhafungen/-rückstände (Bild 15, Bild 16, Bild 17)

Seite rechts

Tür hinten rechts Innenverkleidung -Standard-, beschädigt (Bild 23, Bild 24, Bild 25)

Heck

Stoßfänger hinten Verkleidung -lackiert-, verkratzt (Bild 18, Bild 19, Bild 20)

Reifen, Felgen, Radkappen

Satz Sommerräder, fehlt (Bild 26)

LM-Rad vorne rechts, verkratzt (Bild 21, Bild 22)

Besichtigungsbedingungen

Bei der Besichtigung wurde eine äußere Inaugenscheinnahme am undemontierten Fahrzeug unter Berücksichtigung der vorgefundenen Besichtigungsbedingungen durchgeführt. Es werden keinerlei Eigenschaften von nicht geprüften oder nur eingeschränkt prüfbar Bereichen des Fahrzeugs zugesichert.

Dieses Dokument enthält im Anhang die Fotodokumentation mit 27 Fotos.

Mollaie, Ali

Der Sachverständige, 16.06.2026

Fotoanlage



Bild 1.



Bild 2.

Fotoanlage



Bild 3.



Bild 4.

Fotoanlage



Bild 5.



Bild 6.

Fotoanlage



Bild 7.



Bild 8.

Fotoanlage



Bild 9.



Bild 10.

Fotoanlage



Bild 11.



Bild 12. Motorhaube, beschädigt, instand setzen - lackieren

Fotoanlage

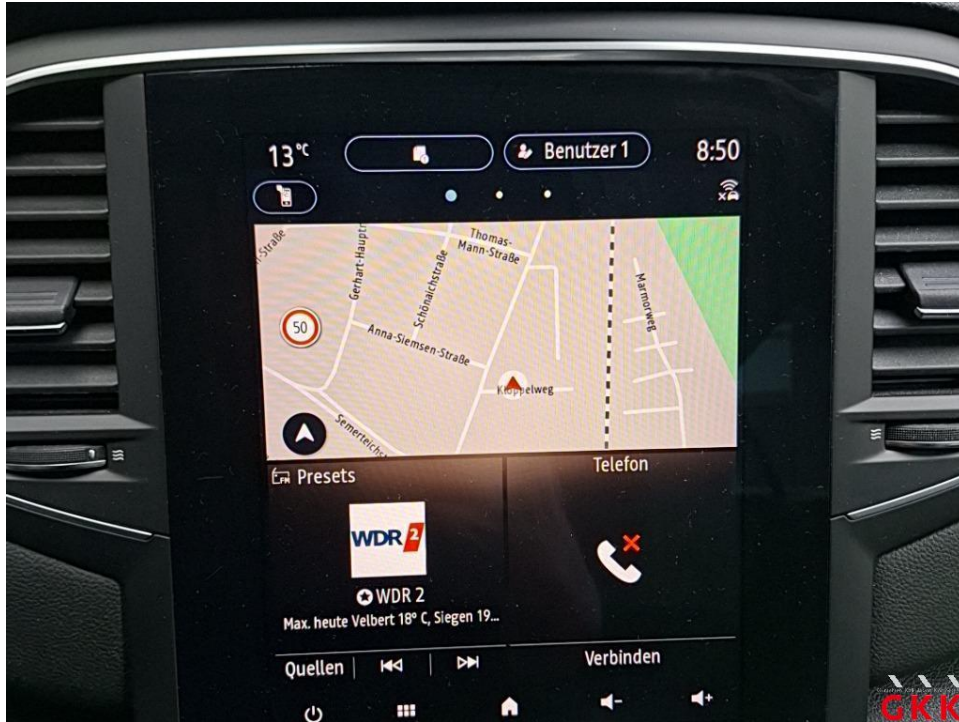

Bild 13. Motorhaube, beschädigt, instand setzen - lackieren



Bild 14. Motorhaube, beschädigt, instand setzen - lackieren

Fotoanlage



Bild 15. Tür hinten links, Harzanhaftungen/-rückstände, aufbereiten



Bild 16. Tür hinten links, Harzanhaftungen/-rückstände, aufbereiten

Fotoanlage



Bild 17. Tür hinten links, Harzanhaftungen/-rückstände, aufbereiten

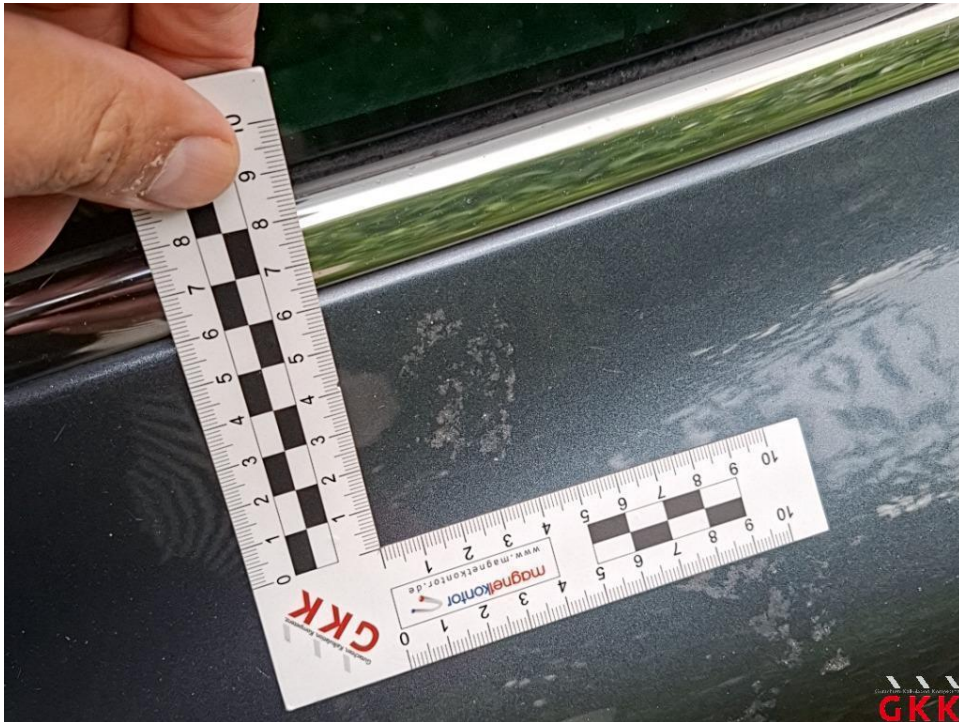

Bild 18. Stoßfänger hinten, Verkleidung -lackiert-, verkratzt, Smartrepair

Fotoanlage

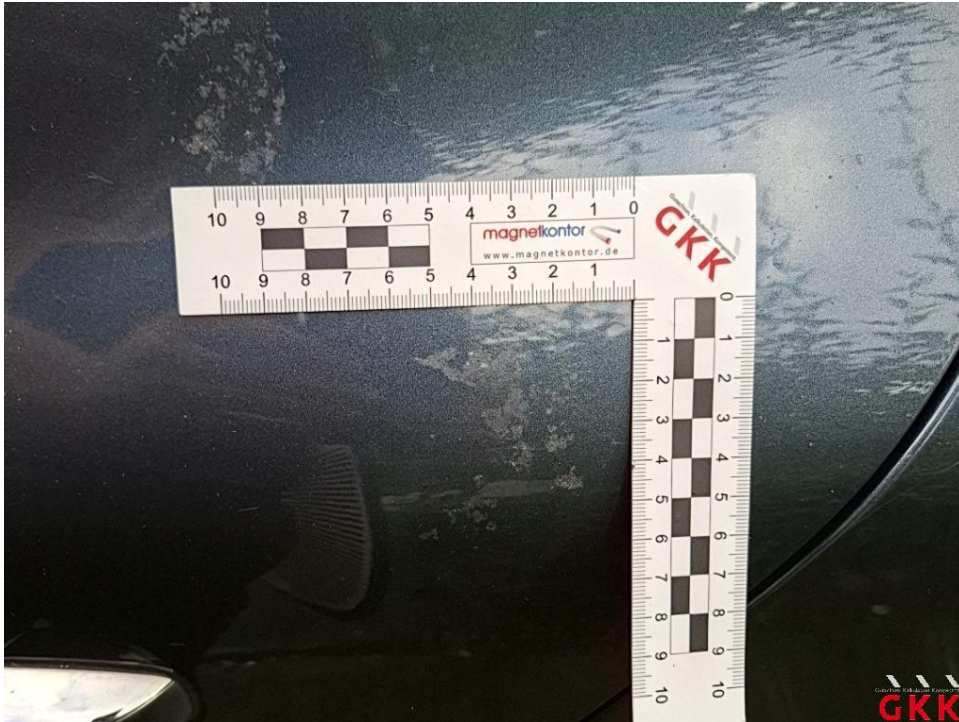

Bild 19. Stoßfänger hinten, Verkleidung -lackiert-, verkratzt, Smartrepair



Bild 20. Stoßfänger hinten, Verkleidung -lackiert-, verkratzt, Smartrepair

Fotoanlage

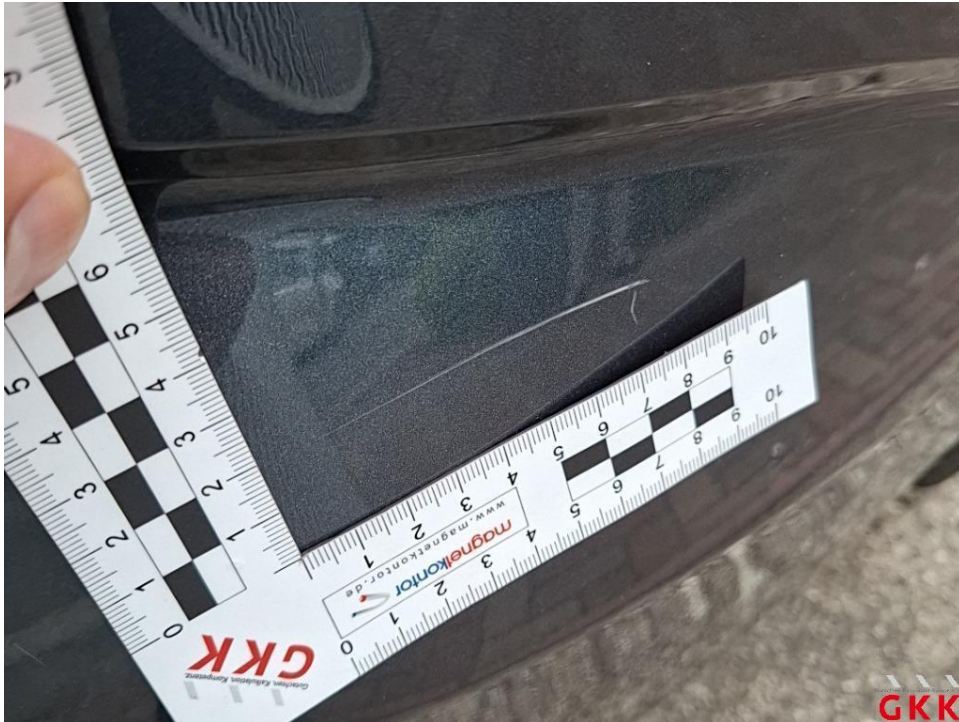

Bild 21. LM-Rad, vorne rechts, verkratzt, Smartrepair



Bild 22. LM-Rad, vorne rechts, verkratzt, Smartrepair

Fotoanlage



Bild 23. Tür hinten rechts, Innenverkleidung -Standard-, beschädigt, Smartrepair



Bild 24. Tür hinten rechts, Innenverkleidung -Standard-, beschädigt, Smartrepair

Fotoanlage



Bild 25. Tür hinten rechts, Innenverkleidung -Standard-, beschädigt, Smartrepair



Bild 26. Satz Sommerräder, fehlt, ersetzen

Fotoanlage

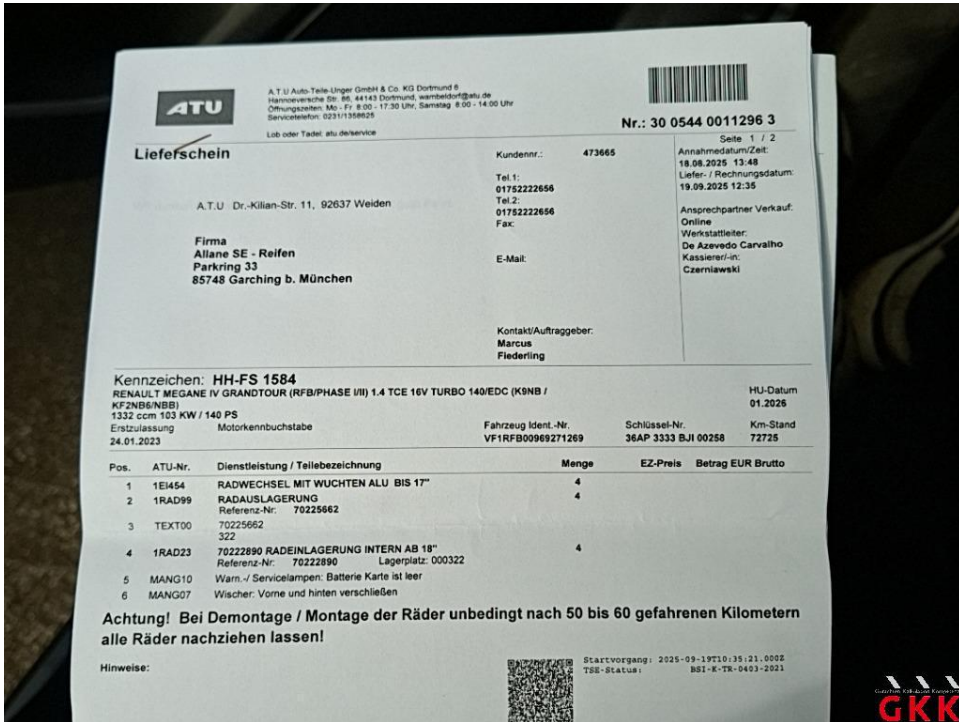

Bild 27.