



Zustandsbericht

- Protokoll der Fahrzeugbewertung -

Berichts-Nr: 10339940
vom: 01.04.2026

» Übersicht

Auftrags-Nr: 1002385921
Besichtigt am: 31.03.2026 11:39
Berichts-Nr: 10339940
FIN: WAUZZZGE4PB024266



Fahrzeugansicht - diagonal
vorne links



Fahrzeugansicht - diagonal
hinten rechts



Innenraum - Cockpit mit
Laufleistung



Zustandsbericht

- Protokoll der Fahrzeugbewertung -

Berichts-Nr: 10339940
vom: 01.04.2026

» Fahrzeugdaten

Fahrzeugkategorie:	Personenkraftwagen
Fahrzeugart:	SUV
Hersteller:	Audi
Modell:	E-tron
HSN / TSN:	0588 / BSL
Erstzulassungsdatum:	02.03.2023
Laufleistung:	96.312 km
Nachweis Kilometerstand:	Abgelesen
Farbe:	Brillantschwarz
Farbe Dach:	Brillantschwarz
Antriebsart:	Allrad
Motorisierung/Kraftstoff:	Elektrisch
Hubraum:	
Leistung:	300 kW (409 PS)
Fahrzeuglänge:	
Fahrzeughöhe:	
Fahrzeugbreite:	
Zulässiges Gesamtgewicht:	
Radstand:	
Anzahl Achsen:	2
Zylinder:	
Schadstoffklasse:	
Anzahl Türen:	4
Anzahl Sitze:	5
Getriebe:	Automatik 1-Gang
Polsterart:	Teilleder
Interieurfarbe:	schwarz-schwarz-felsgrau/ schwarz-schwarz/schwarz/mondsilber
Anzahl vorhandene Schlüssel:	2

» Dokumente & Wartung

Nächste HU:	03.2028
Zulassungsbescheinigung (ZBT1 Original) vorhanden:	Ja
Zulassungsbescheinigung entgegengenommen:	Ja
Kennzeichen entgegengenommen:	Keine
Wartungsheft:	Digital
Wartungsnachweis:	Vollständig
Datum der letzten Wartung:	18.12.2025
Km-Stand bei letzter Wartung:	93.830 km
Restlauf bis Service:	26.700 KM



Zustandsbericht

Berichts-Nr: 10339940
vom: 01.04.2026

- Protokoll der Fahrzeugbewertung -

» Fahrzeugausstattung

12 Volt Steckdose	Datenmodul Europa
2-Zonen-Komfortklimaautomatik	Dekoreinlagen Aluminium matt gebürstet dunkel
4-Wege-Lendenwirbelstütze für die Vordersitze	Digitaler Radioempfang
Ablage- und Gepäckraumpaket	Doppelton-Signalhorn
Abwicklung Serie	Einstiegsleisten mit Aluminiumeinlegern vorne und hinten, beleuchtet, vorne mit S-Schriftzug
adaptive air suspension	Elektro-Motor Aggr.0EF.A und 0EF.B
Adaptive Scheibenwischer mit integrierten Waschdüsen	Elektro-Motor Systemleistung 300KW Grundmotor ist: N02/T68/T83/T0B/T2F
Adaptiver Fahrassistent mit Notfallassistent	Embleme
Adaptiver Geschwindigkeitsassistent mit Geschwindigkeitsbegrenzer, Effizienz-, Ausweich- und Abbiegeassistent	e-tron Ladesystem kompakt
Airbags vorn, Beifahrerairbag deaktivierbar	Fahrzeuge ohne besonderen Produktaufwertungsmaßnahmen
Akustikverglasung für Tür- und Seitenscheiben	Fahrzeugklassen-Differenzierung-4KE/4KH-
Akustisches Fahrzeug-Warnsystem	Fahrzeugladekabel
Ambiente-Lichtpaket	Fertigungsablauf Standard
Anhängevorrichtung	Folienbeklebung
Antriebssystem BEV	Frontscheibe in Wärmeschutz- und Akustikverglasung
Assistenzpaket Stadt	Fußmatten vorn und hinten
Assistenzpaket Tour	Gepäckraumklappe elektrisch öffnend und schließend
Audi AG	Geschlossener Aufbau
Audi connect Navigation & Infotainment	Getriebe für Elektroantrieb (1-Gang)
Audi connect Notruf & Service mit Audi connect Remote & Control	Gewichtsbereich 15 nur Einbausteuerung keine Bedarfsprognose
Audi connect Schlüssel	Gewichtsklasse Vorderachse Gewichtsbereich 12
Audi music interface	Glanzpaket
Audi phone box	Haushaltsstecker Typ E/F für das e-tron Ladesystem
Audi Pre sense Fond-Paket	Heckspoiler
Audi pre sense front	Heizleistung Standard
Audi pre sense rear	Hochvolt-Batterie 95 kWh (brutto)
Audi virtual cockpit plus	Industriestecker CEE 16A, 400V, lang und gerade, für das e-tron Ladesystem
Außenspiegel elektrisch einstell-, beheiz- und anklappbar, beidseitig automatisch abblendend, mit Memoryfunkt.	Innenspiegel automatisch abblendend, rahmenlos
Außenspiegelgehäuse in Wagenfarbe lackiert	Interieur S line
Bang & Olufsen Premium Soundsystem mit 3D Klang	Kältemittel R1234yf
Basis	Kamerabasierte Verkehrszeichenerkennung
Basis Exterieur	Kein Sonderfahrzeug, Standard-Ausführung
Batterie 380A (68Ah)	Keine Aktionsausführung
Bauteilesatz ohne länderspezifische Bauvorschrift	Kennzeichenträger vorn und hinten (ECE)
Bedientasten schwarz matt	Kindersitzbefestigung ISOFIX für den Beifahrersitz
Betriebserlaubnis Nachtrag	Kindersitzbefestigung ISOFIX und Top Tether für die Rücksitzbank
Bordliteratur in Deutsch	Kofferraumbodenmatte
Bordwerkzeug	Komfort Standklimatisierung
Dachhimmel in Stoff schwarz	Komfortmittelarmlehne vorn
Dachreling schwarz	



Zustandsbericht

Berichts-Nr: 10339940
vom: 01.04.2026

- Protokoll der Fahrzeugbewertung -

Komfortschlüssel inkl. sensorgesteuerter Gepäckraumverriegelung	On-board-Ladegerät bis 11 kW (AC)
Komfortschlüssel, ohne Safelock	Parkassistent mit Einparkhilfe plus
Kopfstützen vorn	Progressivlenkung
Kreuzungsassistent	quattro
Ladedose CCS Typ 2	Räder der Serie
Ladekabel Mode 3 für öffentliches Laden 22 kW (AC)	Räder, 5-Arm-Aero mit Grafikdruck, 8,0Jx19, Winterreifen 255/55 R19
Landesverkaufsprogramm Deutschland	Räder, 5-Arm-Aero mit Grafikdruck, 8,5Jx19, Reifen 255/55 R19
LED- Hauptscheinwerfer mit Linse	Radschrauben mit Diebstahlsicherung und Radlöserkennung
Linkslenker	Rechtsverkehr
LTE-Unterstützung für Audi phone box	Regionscode " ECE " für Radio
Manuell betätigte Türen	Reifen 255/55 R19 111H xl Rollwiderstandsoptimiert
Manuelle Gepäckraumabdeckung	Reifendruck-Kontrollanzeige
Matrix LED-Scheinwerfer mit dynamischer Lichtinszenierung und dynamischem Blinklicht	Reifenreparaturset
Matrix LED-Scheinwerfer und LED-Heckleuchten	Rückfahrkamera
Mikrofaser Dinamica Frequenz/ Leder-Kombination mit S-Prägung	Schalttafeloberseite in Kunstleder
Mit Multifunktionskamera	Scheibenbremsen hinten, 18 Zoll
Mit spez.Schilder/Aufkleber/ Sicherheitszertifikate für Deutschland	Scheibenbremsen vorn, 18 Zoll
MMI Navigation plus mit MMI touch response	Serienqualität
Modellbezeichnung gemäß neuer Leistungskennzeichnung	Serviceanzeige 30000 km oder 2 Jahre (fest) Elektro-Fahrzeug
Nichtraucherausführung	Sicherheitslenksäule
o.b.Abgas	Sitzbelegungserkennung
Ohne Außenspiegel links	Sitzheizung vorn
Ohne besondere Karosseriemaßnahmen	Smartphone-Interface
Ohne Car2X	Sondersteuerung I/VP
Ohne CD-Wechsler/CD-Player	Sonnenblenden vorn
Ohne Dacheinsatz (Volldach)	Sonnenschutzverglasung abgedunkelt
Ohne Feuerlöscher	spezielles Typschild EU
Ohne Garagentoröffner	Sportlederlenkrad mit Multifunktion, Schaltwippen und Lenkradheizung
Ohne Head-up-Display	Sportsitze vorn
Ohne integriertes Mautsystem	Spurwechselwarnung mit Ausstiegswarnung und Querverkehrsassistent hinten
Ohne kombinierte Längs- und Querführung	Standard-Klimazonen
Ohne Luftqualität-Paket	Steuerung von Aktionspreisen
Ohne Multimedia" im Fahrzeug	Steuerungsnummer 8
Ohne Nachtsichtsystem	Stoßfänger Serie
Ohne Parkassistent / Garagenpilot	Tagfahrlicht
Ohne Projektionslicht Singleframe	Trägerfrequenz 433,92 bis 434,42 MHz
Ohne Sitzbelüftung/Massagesitze	Trennnetz
Ohne Sonnenschutzrollo	Typrüfland Deutschland
Ohne Vorbereitung für VTS (Vehicle-Tracing System)	Variante Grundausstattung
Ohne Wandhalterung	Verbandmaterial mit Warndreieck und Warnwesten
Ohne zus. Triebwerks-Unterschutz	Virtuelle Außenspiegel
Ohne zus.Warnleuchten	



Zustandsbericht

- Protokoll der Fahrzeugbewertung -

Berichts-Nr: 10339940
vom: 01.04.2026

Virtuelle Außenspiegel

Vorbereitung für Functions on Demand

Vordersitze manuell einstellbar

Wegfahrsperrung elektronisch

Zellmodul C

Zweiter Ladezugang



Zustandsbericht

- Protokoll der Fahrzeugbewertung -

Berichts-Nr: 10339940
vom: 01.04.2026

» Bereifung

MONTIERTE BEREIFUNG

Hersteller	Ort	Position	Typ	Felge	Dimension	Profiltiefe
Continental	Vorne	Links	Winter	Aluminium	255/55 R 19 111 H	7,0 mm
Continental	Vorne	Rechts	Winter	Aluminium	255/55 R 19 111 H	7,0 mm
Continental	Hinten	Links	Winter	Aluminium	255/55 R 19 111 H	8,0 mm
Continental	Hinten	Rechts	Winter	Aluminium	255/55 R 19 111 H	8,0 mm

Reifen zulässig: Ja

Reifen verkehrssicher: Ja

ZUSÄTZLICHE BEREIFUNG

Hersteller	Ort	Position	Typ	Felge	Dimension	Profiltiefe
Bridgestone			Sommer	Aluminium	255/55 R 19 111 H	4,0 mm
Bridgestone			Sommer	Aluminium	255/55 R 19 111 H	4,0 mm
Bridgestone			Sommer	Aluminium	255/55 R 19 111 H	7,0 mm
Bridgestone			Sommer	Aluminium	255/55 R 19 111 H	6,0 mm

Reifen zulässig: Ja

Reifen verkehrssicher: Ja

ERSATZ-/NOTRAD & ZUBEHÖR

Bordwerkzeug vorhanden: Ja

Tirefit vorhanden: Ja

Tirefit Ablaufdatum: 02.2028

Kompressor vorhanden: Ja



Zustandsbericht

- Protokoll der Fahrzeugbewertung -

Berichts-Nr: 10339940
vom: 01.04.2026

» Wertmindernde Faktoren

Nr	Bauteil	Schadensbeschreibung	Reparaturempfehlung
1	Motorhaube	Delle(n) und Kratzer	Instandsetzen + lackieren
2	Spiegelkappe Aussenspiegel links (Oberhalb)	Kratzer	Lackieren

» Gebrauchsspuren

Das Fahrzeug weist dem Alter, der Laufleistung und dem Einsatzzweck entsprechende Gebrauchsspuren auf.



Zustandsbericht

- Protokoll der Fahrzeugbewertung -

Berichts-Nr: 10339940
vom: 01.04.2026

» Merkantile Wertminderung

Vorschäden bekannt:	Nein
Vorschäden feststellbar:	Nein
Nachlackierungen vorhanden:	Nein
Lackschichtdickenmessung durchgeführt:	Ja - ohne Auffälligkeiten/Abweichungen

ERGEBNISSE DER LACKSCHICHTDICKENMESSUNG

Die Messwerte lagen im üblichen Bereich.

Pro Bauteil wurden mindestens 3 Messungen durchgeführt.



Zustandsbericht

Berichts-Nr: 10339940
vom: 01.04.2026

- Protokoll der Fahrzeugbewertung -

» Hinweise zum Zustandsbericht

Angaben zum Auftrag und zum Bewertungsumfang:

Es wurde der Auftrag erteilt, einen Zustandsbericht über das beschriebene Fahrzeug zu erstellen.

Die Fahrzeugzustandsbewertung erfolgte auftragsgemäß auf Basis der vom Auftraggeber vorgegebenen Standards für Fahrzeugbewertungen. Die Feststellungen im Einzelfall trifft der Sachverständige aufgrund eigener Sachkunde und nach eigenem sachverständigen Ermessen.

Fahrzeug-Identifizierung:

WAUZZZGE4PB024266

FIN abgelesen und stimmt mit Unterlagen überein

Allgemeinzustand:

Verschmutzt

Besichtigungsbedingungen:

Nässe, Eingeschränkt

Hebebühne/Hubmittel benutzt:

Ja

Motorenlauf durchgeführt:

Ja

Fahrprobe durchgeführt:

Ja



Zustandsbericht

- Protokoll der Fahrzeugbewertung -

Berichts-Nr: 10339940
vom: 01.04.2026

» Sonstige Bemerkungen

Vorliegendes Exemplar wurde auf elektronischem Wege erzeugt. Es ist ohne Originalunterschrift gültig.

» Ansichtsfotos



Fahrzeugansicht - diagonal vorne links



Fahrzeugansicht - diagonal vorne rechts



Fahrzeugansicht - diagonal hinten links



Fahrzeugansicht - diagonal hinten rechts



Innenraum - Cockpit mit Laufleistung

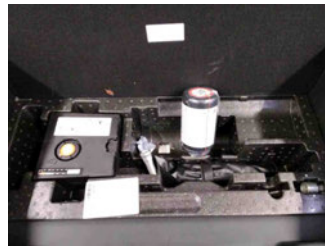

Equipment - Bordwerkzeug



Seitenansicht - Schweller links



Seitenansicht - Schweller rechts



Fahrzeug - Typenschild/Fahrgestellnummer



Räder - Rad montiert vorne links



Räder - Rad montiert vorne rechts



Räder - Rad montiert hinten links



Räder - Rad montiert hinten rechts



Räder - Rad beiliegend #1



Räder - Rad beiliegend #2



Räder - Rad beiliegend #3



Zustandsbericht

- Protokoll der Fahrzeugbewertung -

Berichts-Nr: 10339940
vom: 01.04.2026



Räder - Rad beiliegend #4

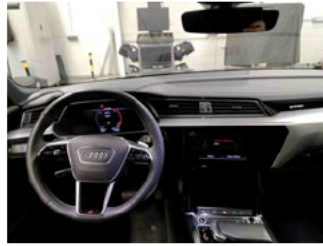

Innenraum - Mittelkonsole



Fahrzeug - Motorraum offen



Equipment - Boardmappe/
Securitybag



Innenraum - Kofferraum



Fahrzeug - abgegebene ZB1



Equipment - Ladeequipment



Equipment - Anhängerkupplung

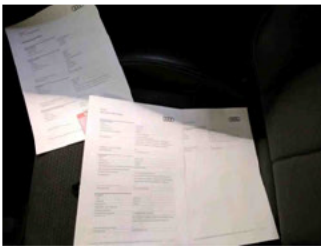

Fahrzeug - Serviceunterlagen /
Wartungsnachweis



Innenraum - vorne



Innenraum - hinten



Räder - Haltbarkeitsdatum
Tirefit



Innenraum -
Navigationsgerät/Radio

» Beschädigungsfotos

WERTMINDERNDE FAKTOREN

1 - Motorhaube - Delle(n) und Kratzer - Instandsetzen + lackieren

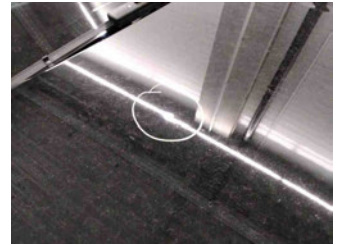
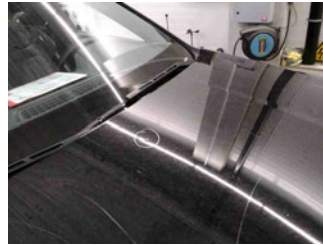

2 - Spiegelkappe Aussenspiegel links (Oberhalb) - Kratzer - Lackieren

