

» Übersicht

Auftrags-Nr: 1002343729
Besichtigt am: 23.03.2026 13:23
Berichts-Nr: 10285707
FIN: VSSZZZKL9RR065249

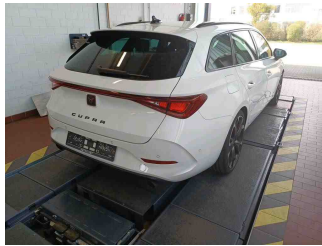

Fahrzeugansicht - diagonal
vorne links



Fahrzeugansicht - diagonal
hinten rechts



Innenraum - Cockpit mit
Laufleistung

» Fahrzeugdaten

Fahrzeugkategorie:	Personenkraftwagen
Fahrzeugart:	Kombi
Hersteller:	Cupra
Modell:	Leon
HSN / TSN:	7593 / AQC
Erstzulassungsdatum:	25.03.2024
Laufleistung:	17.389 km
Nachweis Kilometerstand:	Abgelesen
Farbe:	"Candy" Weiss
Farbe Dach:	"Candy" Weiss
Antriebsart:	Frontantrieb
Motorisierung/Kraftstoff:	Benzin
Hubraum:	2.000 ccm
Leistung:	180 kW (245 PS)
Fahrzeuglänge:	
Fahrzeughöhe:	
Fahrzeugbreite:	
Zulässiges Gesamtgewicht:	
Radstand:	
Anzahl Achsen:	2
Zylinder:	4
Schadstoffklasse:	Euro 6
Anzahl Türen:	4
Anzahl Sitze:	5
Getriebe:	Automatik 7-Gang
Polsterart:	Stoff
Interieurfarbe:	Titanschwarz - Palomino-Braun
Anzahl vorhandene Schlüssel:	2

» Dokumente & Wartung

Nächste HU:	03.2027
Zulassungsbescheinigung (ZBT1 Original) vorhanden:	Ja
Zulassungsbescheinigung entgegengenommen:	Ja
Kennzeichen entgegengenommen:	Keine
Wartungsheft:	Digital
Wartungsnachweis:	Nicht prüfbar
Datum der letzten Wartung:	
Km-Stand bei letzter Wartung:	

» Fahrzeugausstattung

"Vision Plus"-Paket: Rückfahrkamera + Parklenkassistent (inkl. Sensoren vorn und hinten)	Einton-Signalhorn
2 Leseleuchten vorn, 2 hinten	Embleme
4 Zyl. Ottomotor 2,0L Aggr. 06Q.B 888evo4	Entriegelung Heckklappe/Deckel hinten von außen
4-Zyl.-Ottomotor 2,0 l/180 kW TFSI, homogen, Grundmotor: T2H/T2G/TX5/TX6/ T0I/T3Q/TX9/T3J, TSI	Entriegelung Hintersitz mechanisch
7-Gang-Automatikgetriebe "A7"	Extern, USB Typ-C Datenbuchse(n) und Ladebuchse(n)
Abgaskonzept, EU6 AP	Fahrzeuge ohne besonderen Produktaufwertungsmaßnahmen
Abwicklung Serie	Fahrzeugklassen-Differenzierung -5FN-
Adaptive Fahrwerksregelung mit kontinuierlicher Bedienung	Federbereich 32 nur Einbausteuerung keine Bedarfsprognose
Airbag FS und BFS, ohne Knieairbag, mit BFS-Deaktivierung	Fensterheber mit Komfortschaltung und Abschaltsicherung, elektrisch
Aktivkohlebehälter (EVAP)	Fertigungsablauf Standard
Ambientelicht Ausführung 2	Feststellbremse
Antenne nur für FM Empfang, Diversity	Formteilhimmel ungeteilt
Armaturentafel Standard	FPK-Medium
Außen-Sound Standard	Front Assist mit Warnen und Bremsen auf Fahrzeuge, Fußgänger und Radfahrer
Außenspiegel elektrisch anklappbar-/ einstellbar, beheizbar, mit Beifahrerspiegelabsenkung	Frontantrieb
Außenspiegel Fahrerseite konvex, Beifahrerseite konvex	FULL LINK für Radio-Navigationssystem und "Media System +", 10"
Außenspiegelgehäuse lackiert	Fußhebelwerk
Batterie 420A (70Ah)	Gepäckraumabdeckung, schiebbar
Batterie/Generator Kapazität Standard	Gepäckraumauskleidung mit Staufächern
Bauteilesatz ohne länderspezifische Bauvorschrift	Gepäcktaschen an Rückenlehnen
Betriebserlaubnis Nachtrag	Geschwindigkeitsregelanlage plus Speed-Limiter
Betriebsspannung 12 V	Gewichtsbereich 5 nur Einbausteuerung keine Bedarfsprognose
Bordliteratur in Deutsch	Gurtkontrolle, E-Kontakt vorn und hinten, optisch und akustisch
Bordwerkzeug und Wagenheber	Heckscheiben-Wisch-Waschanlage mit Intervallschaltung
BRS für Fahrzeuge ohne E-Antrieb (ESC und eBKV)	Heckspoiler
Chrom-Paket	Höheneinstellung, manuell, für Vordersitze
Climatronic (3-Zonen) mit Klimabedienteil hinten	Instrumenteneinsatz, Anzeige in KM/H
Dachreling, schwarz	Kältemittel R1234yf
Dämpfung hinten, Sportausführung	Kein Sonderfahrzeug, Standard-Ausführung
Dämpfung vorn	Keine Aktionsausführung
Datenträger für EU, integriert	Kennzeichenträger vorn (groß)
Dekor-Einlagen für Konsole	Kindersitzverankerung für Kindersitzsystem I-Size, 2 x top tether und Kindersitzverankerung vorn BF-Seite
Differenzialsperre vorn	Klappbare Haltegriffe, mehrteilig
Digitaler Radioempfang	Klimakomfortscheibe
Drehstromgenerator 140 A	Kopfstütze für Vordersitz
Drei.-Automatikgurte vorn	Kopfstützen hinten (3 Stück)
Dreip.-Automatikgurte hinten außen mit ECE-Label	Kraftstoffsystem Otto-Einspritzer
Dreipunkt-Automatikgurt für mittleren Fondsitz	Landesverkaufsprogramm Deutschland
Einbau Differenzierung für Getriebe "DQ381" -- Fahrzeugteile -	Lautsprecher, vorn und hinten
-	
Einstiegleisten in den Türausschnitten (beleuchtet)	

LED- Hauptscheinwerfer mit Linse	Ohne Scheinwerferreinigungsanlage, ohne Waschwasser- Standanzeige
Ledermultifunktionslenkrad, beheizbar mit Tiptronic	Ohne Schriftzugsatz (ohne Typbezeichnung)
LED-SBBR-Leuchte, Fahrtrichtungsanzeigeranimiert	Ohne Schubladen unter den Vordersitzen
Leichtmetallräder 8J x 19	Ohne Sitzbelüftung/Massagesitze
Lendenwirbelstütze, manuell einstellbar in Vordersitzlehnen	Ohne Sitzheizung
Leuchtweitenregulierung,autom.dynamisch (reguliert sich im Fahrbetrieb)	Ohne Sonderspezifikationen
Linkslenker	Ohne Spurwechselassistent
Mirror Link plus Wireless "App" plus RSE (Vorbereitung)	Ohne Steckdose
Mit Ausweichunterstützung mit Abbiegeassistent	Ohne Systeme für den Fahrzeugzugang
Mit Multifunktionskamera	Ohne Tilgergewicht Lenkrad
Mit Projektionsleuchte (Spiegel)	Ohne Trennwand
Mit Rückfahrkamerasystem (Ausf.2)	Ohne Überführungsausrüstung
Mittelarmlehne vorn	Ohne Verbandmaterial, ohne Warndreieck
Modul Boden hinten Ausführung 4	Ohne Verkehrszeichenerkennung
Müdigkeitserkennung	Ohne Vorbereitung für VTS (Vehicle-Tracing System)
Navigationsgerät-High	Ohne Wärmespeicher/Zusatzheizung
Nebelscheinwerfer	Ohne zus. Geräuschdämpfungsmaßnahmen für Innenraum
Nebelschlussleuchte	Ohne zus. Karosserieabdeckungen seitlich(Steinschlagschutz)
Nicht Heissland	Ohne zus. Triebwerks-Unterschutz
Nichtraucherausführung	Ohne Zusatz-/Standheizung
Ohne 2. Batterie	Ohne zusätzliche Bereifung
Ohne alternativ-Antriebssystem	Online-Dienst, mit OCU, mit Head Unit Codierung, ohne WFS- Verbund
Ohne Anhängervorrichtung	Optionsinfotainment (MIB3) (Ausführung2)
Ohne beheizbare Scheibenwaschdüsen	Pan-European-eCall
Ohne Berg-Anfahr/ Abfahrlilfe/ Komfort- fahrhilfe	Parklenkassistent
Ohne besondere Karosseriemaßnahmen	Platzsparendes Notrad,Radial-Bauweise (5-Loch)
Ohne Car2X	Radschrauben mit Diebstahlsicherung (nicht abschließbar)
Ohne connect Paket 1	Radstand
Ohne Dacheinsatz (Volldach)	Rechtsverkehr
Ohne Elektromotor (Hybrid)	Regionscode " ECE " für Radio
Ohne erweitertem Sicherheitssystem	Reifen 235/35 R19 91Y
Ohne Feuerlöscher	Reifen ohne Festlegung der Reifenmarke
Ohne Fußmatten	Reifendruckkontrolle
Ohne Head-Up Display	Rücksitzbank ungeteilt, Lehne geteilt umlegbar mit Mittelarmlehne
Ohne Individualeinbau	Scheiben seitlich in Wärmeschutzver- glasung, ab B-Säule und hinten dunkel eingefärbt
Ohne Kompensator	Scheibenbremsen hinten
Ohne Ladekabel	Scheibenbremsen vorn
Ohne Lehnenentriegelung für Vordersitze	Scheibenwischer-Intervallschaltung mit Licht/Regensensor
Ohne Lichtassistent	Schlüsselloses Schließ- und Startsystem "Keyless Advanced" ohne Safesicherung
Ohne Mode3 Ladekabel	Seitenairbag vorn, mit Kopfairbag und Interaktionsairbag vorn
Ohne Oberflächenschutz mit zusätzlichen Transportschutzmaßnahmen	Serienkraftstoff-Erstbefüllung
Ohne Schalthebelknopf/-Griff	

Serviceanzeige 30000 km oder 2 Jahre (variabel)
Servolenkung, geschwindigkeitsabhängig (Servotronic) mit Lenkhubeinschränkung
Sicherheitsinnenspiegel automatisch abblendbar
Sitzbezüge in Stoff
Sonnenblenden mit Spiegel, beleuchtet, mit Airbag-Label auf Sonnenblende und B-Säule
Spezielles Typschild für EG für M1-Pkw
Sportausstattung Leon VZ
Sportsitze vorn
Sprachsteuerung
Spurhalteassistent
Stabilisator hinten
Stabilisator vorn
Standardelektrik
Standard-Klimazonen
Start/Stop-Anlage mit Rekuperation
Stoßfänger Sport
Tagesfahrlicht mit Assistenzfahrlicht u.Coming- u. Leaving-home Funktion automatisch
Telefonvorbereitung für Handy
Tür und Seitenverkleidung Teilleder
Typprüfland Deutschland
Typzeichen und Firmenemblem
UWB fähiges Land und Trägerfrequenz 433,92 bis 434,42Mhz
Variables Ladebodenkonzept
Variant/Avant LEON Sportstourer
Variante Grundausstattung
Vier-Lenkerachse
Wartungsintervallverlängerung
Wegfahrsperrung elektronisch
Werksinterne Steuerung Selbstabholer
Zierleisten schwarz

» Bereifung

MONTIERTE BEREIFUNG

Hersteller	Ort	Position	Typ	Felge	Dimension	Profiltiefe
Bridgestone	Vorne	Links	Sommer	Aluminium	235/35 R 19 91 Y	6,0 mm
Bridgestone	Vorne	Rechts	Sommer	Aluminium	235/35 R 19 91 Y	6,0 mm
Bridgestone	Hinten	Links	Sommer	Aluminium	235/35 R 19 91 Y	6,0 mm
Bridgestone	Hinten	Rechts	Sommer	Aluminium	235/35 R 19 91 Y	6,0 mm

Reifen zulässig: Ja

Reifen verkehrssicher: Ja

ERSATZ-/NOTRAD & ZUBEHÖR

Pannenbergung zulässig: Ja

Pannenbergung verkehrssicher: Ja

Notrad vorhanden: Ja

Bordwerkzeug vorhanden: Ja

Wagenheber vorhanden: Ja

» Wertmindernde Faktoren

Nr	Bauteil	Schadensbeschreibung	Reparaturempfehlung
1	Wartung	Wartung fällig	Ausführen
2	Reifen hinten links	Riss	Ersetzen
3	Stoßfänger hinten	Kratzer	Smart Repair

» Gebrauchsspuren

Nr	Bauteil	Schadensbeschreibung	Reparaturempfehlung
1	Alufelge glanzgedreht hinten links	Kratzer	Akzeptabel (Gebrauchsspur)
2	Alufelge glanzgedreht hinten rechts	Kratzer	Akzeptabel (Gebrauchsspur)

» Merkantile Wertminderung

Vorschäden bekannt:	Nein
Vorschäden feststellbar:	Nein
Nachlackierungen vorhanden:	Nein
Lackschichtdickenmessung durchgeführt:	Ja - ohne Auffälligkeiten/Abweichungen

ERGEBNISSE DER LACKSCHICHTDICKENMESSUNG

Die Messwerte lagen im üblichen Bereich.

Pro Bauteil wurden mindestens 3 Messungen durchgeführt.

» Hinweise zum Zustandsbericht**Angaben zum Auftrag und zum
Bewertungsumfang:**

Es wurde der Auftrag erteilt, einen Zustandsbericht über das beschriebene Fahrzeug zu erstellen.

Die Fahrzeugzustandsbewertung erfolgte auftragsgemäß auf Basis der vom Auftraggeber vorgegebenen Standards für Fahrzeugbewertungen. Die Feststellungen im Einzelfall trifft der Sachverständige aufgrund eigener Sachkunde und nach eigenem sachverständigen Ermessen.

Fahrzeug-Identifizierung:

VSSZZZKL9RR065249

FIN abgelesen und stimmt mit Unterlagen überein

Allgemeinzustand:

Gereinigt

Besichtigungsbedingungen:

Ausreichend

Hebebühne/Hubmittel benutzt:

Nein

Motorenlauf durchgeführt:

Ja

Fahrprobe durchgeführt:

Nein

» Sonstige Bemerkungen

Vorliegendes Exemplar wurde auf elektronischem Wege erzeugt. Es ist ohne Originalunterschrift gültig.

» Ansichtsfotos



Fahrzeugansicht - diagonal vorne links

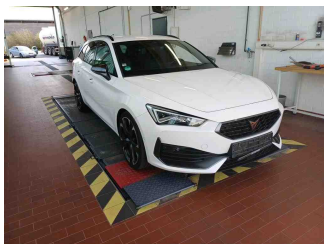

Fahrzeugansicht - diagonal vorne rechts



Fahrzeugansicht - diagonal hinten links



Fahrzeugansicht - diagonal hinten rechts



Innenraum - Cockpit mit Laufleistung



Equipment - Bordwerkzeug

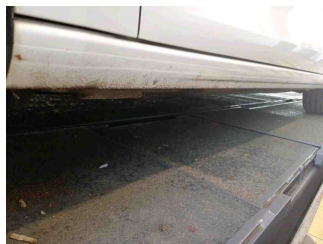

Seitenansicht - Schweller links

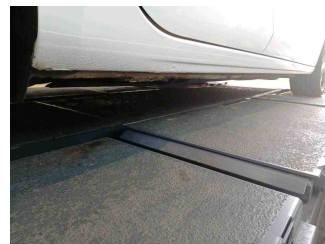

Seitenansicht - Schweller rechts



Fahrzeug - Typenschild/Fahrgestellnummer

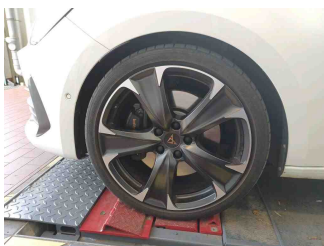

Räder - Rad montiert vorne links



Räder - Rad montiert vorne rechts



Räder - Rad montiert hinten links



Räder - Rad montiert hinten rechts



Räder - Ersatzrad



Innenraum - Mittelkonsole

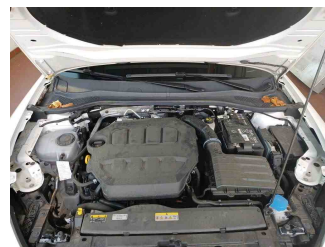

Fahrzeug - Motorraum offen

Zustandsbericht

- Protokoll der Fahrzeugbewertung -



Equipment - Boardmappe/
Securitybag



Innenraum - Kofferraum

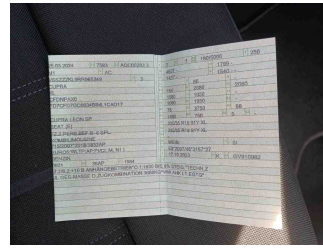

Fahrzeug - abgegebene ZB1



Fahrzeug - Serviceunterlagen /
Wartungsnachweis

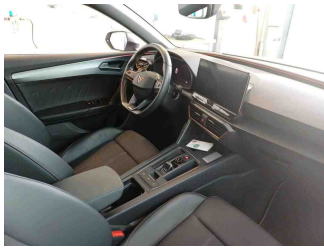

Innenraum - vorne

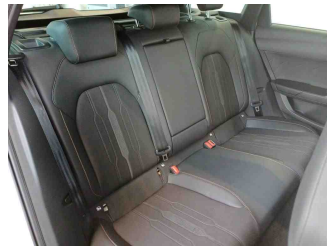

Innenraum - hinten

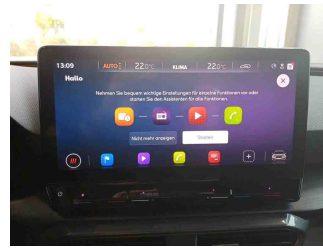

Innenraum -
Navigationsgerät/Radio

» Beschädigungsfotos

WERTMINDERNDE FAKTOREN

1 - Wartung - Wartung fällig - Ausführen

2 - Reifen hinten links - Riss - Ersetzen

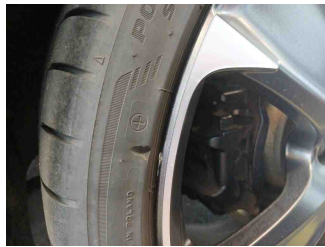
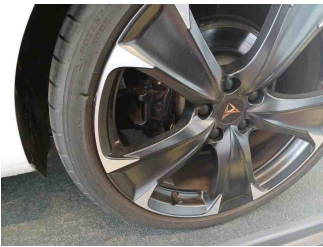

3 - Stoßfänger hinten - Kratzer - Smart Repair



GEBRAUCHSPUREN

1 - Alufelge glanzgedreht hinten links - Kratzer - Akzeptabel (Gebrauchsspur)

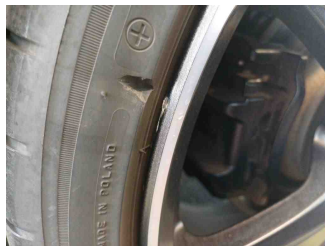
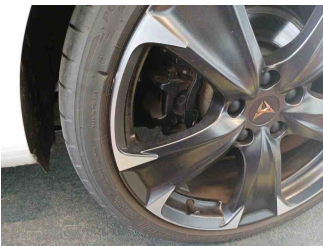

2 - Alufelge glanzgedreht hinten rechts - Kratzer - Akzeptabel (Gebrauchsspur)

