



Zustandsbericht

Kunde :	Allane SE HCBE	Amtl. Kennzeichen :	LB-GS 4866
Berichtsnummer :	0000000925463-DE968		
Referenznummer:	31199553		

Fahrzeugdaten

Hyundai i20 (BC3)(08.2020->) Trend Mild-Hybrid

Fahrzeug-Ident.-Nr.:	NLHBN51GGNZ178312	Laufleistung abgelesen:	43416 km
Erstzulassung / Baujahr:	21.06.2022 / 2022	Besichtigungsdatum/-ort:	16.06.2026 08:34 70839 Gerlingen
Fahrzeugart:	PKW	Aufbauart:	Kombilimousine
Kraftstoff:	Superbenzin	Getriebe Art:	Automatik
Navi.-Datenträger:	-	Hubraum / Leistung:	998 ccm / 74 kW (101 PS)
Antriebsart:	Frontantrieb	Lackfarbe:	Dragon Red / MET
Lackart:	Metallic	Türen / Sitzplätze:	5 / 5
Anzahl Schlüssel:	2	Nächste HU / AU:	06.2027 / 06.2027
Polster Art:	Stoff	Serviceheft verfügbar:	Ja
Farbe Innenausstattung:	Grau	Serviceheft gepflegt:	-
Raucherfahrzeug:	Nein	Letzter Service km / am:	- / -
Fahrzeug fahrbereit:	Ja	Vorgelegte Fahrzeug-	
Zustand aussen:	2 - Gut	Unterlagen:	ZB I (Fzg.Schein)
		Zustand innen:	2 - Gut

Der Zustandsbericht wurde unparteiisch und nach bestem Wissen und Gewissen erstellt. Die im Zustandsbericht aufgeführten Bilder sind Bestandteil der Fahrzeugbeschreibung, hinsichtlich der Ausstattung und des Fahrzeug-zustandes.



Montierte Bereifung		
Reifenart / Felgentyp:	Sommerreifen	Aluminium original
1. Achse - links / Zust.	Michelin	195/55/R16/-- 6.5 mm
1. Achse - rechts / Zust.	Michelin	195/55/R16/-- 6.5 mm
2. Achse - links / Zust.	Michelin	195/55/R16/-- 6.5 mm
2. Achse - rechts / Zust.	Michelin	195/55/R16/-- 6.5 mm
Verkehrssicherheit:	Verkehrssicher	

Wir weisen darauf hin, dass die bereitgestellten Daten aus der DAT-Datenbank übernommen wurden. Für die Vollständigkeit und Richtigkeit kann keine Haftung übernommen werden.

Allgemeine Prüfung	
Probefahrt:	Eingeschränkt durchgeführt Aufgrund der Bedingungen konnte eine kurze Probefahrt nur mit mäßiger Geschwindigkeit durchgeführt werden. Im Rahmen der Probefahrt wurden weitere Prüfungen durchgeführt. Die Ergebnisse sind im weiteren Verlauf des Gutachtens dokumentiert.
Unterbodenprüfung:	Nicht möglich Eine Besichtigung der Fahrzeugunterseite konnte nicht durchgeführt werden.
Laufleistung plausibel:	Nicht prüfbar Nicht prüfbar
Hinweis:	
Hinweis (Verkehrssicherheit):	

Unfallschadenprüfung	
Rep. Vorschäden / -höhe brutto:	
Lackschichtendickenmessung:	
Bestehender Unfallschaden:	Nicht festgestellt Am Fahrzeug wurden im Rahmen einer Sichtprüfung der Karosserieaußenhaut keine bestehenden Unfallschäden festgestellt (ausgenommen übliche Gebrauchsspuren).
Hinweis:	

Übersicht durchgeführte Zustandsprüfung					
Klimaanlage:	Eingeschränkt geprüft	✘	Lichtanlage:	Eingeschränkt geprüft	✘
Sonnendach/ Verdeck:	Nicht vorhanden	✘	Sitzheizung:	In Ordnung	✔
Bremsanlage:	Eingeschränkt geprüft	✘	Motorlauf:	Eingeschränkt geprüft	✘

Durchgeführte Technikprüfung	
Klimaanlage:	Die Klimaanlage konnte bei der Besichtigung nur eingeschränkt geprüft werden.
Lichtanlage:	Die Lichtanlage konnte zum Besichtigungszeitpunkt nur eingeschränkt geprüft werden.
Sonnendach/ Verdeck:	Nicht vorhanden

Sitzheizung:	In Ordnung
Bremsanlage:	Die Bremsanlage wurde durch eine Inaugenscheinnahme geprüft.
Motorlauf:	Die Überprüfung des Motorlaufs war nur eingeschränkt möglich. Dabei wurden keine akustischen bzw. visuellen Auffälligkeiten festgestellt.
Hinweis:	*

Schaden



Karosserie außen

	Bauteil	Schaden	Rep.-Art
1.	Felge Vorne - Links	Beschädigt	Erneuern
2.	Tür Vorne - Links	Oberflächenkratzer	Auslegen / Polieren
3.	Heckklappe	Beschädigt	Smart Repair
4.	Stoßfänger Vorne	Gebrauchsspuren	Ohne Reparatur
5.	Motorhaube	Gebrauchsspuren	Ohne Reparatur
6.	Tür Hinten - Rechts	Gebrauchsspuren	Ohne Reparatur
7.	Schweller - Links	Kratzer	Smart Repair
8.	Stoßfänger Hinten	Unsachgemäß Instandgesetzt	Lackieren

Eine Vorschadenprüfung erfolgt ausschließlich im Rahmen und der Möglichkeiten einer Inaugenscheinnahme und Lackschichtenmessung ohne eine Demontage von Bauteilen. Ein möglicher Vorschadenumfang ist unbekannt.

Wir weisen darauf hin, dass das Fahrzeug zusätzlich zu den im Bericht aufgeführten Beschädigungen alters- und laufeleistungsbedingte Gebrauchsspuren aufweisen kann, wie sie im normalem Gebrauch unvermeidlich sind (kleine Beulen, Dellen, Kratzer).

Es wird zudem keine Haftung für einen Defekt und / oder verborgen gebliebene Schäden im Hinblick auf Elektronik und Mechanik übernommen, sowie für arglistige Täuschung und verschwiegene Mängel.



Bilddokumentation



Vorne links



Vorne rechts



Hinten links



Hinten rechts



Kofferraum



Innen



Kombiinstrument



Kilometerstand



Mittelkonsole

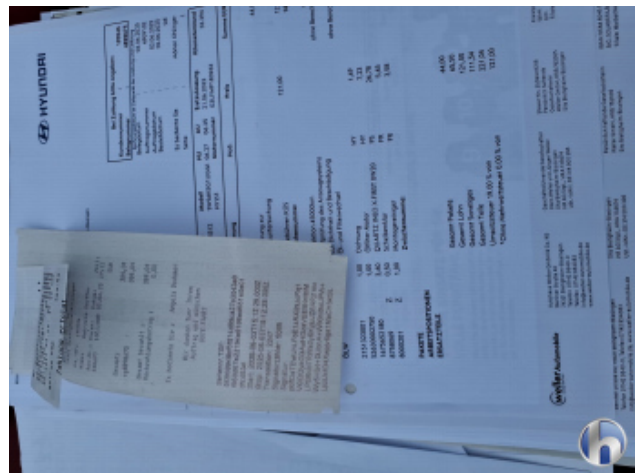

Serviceheft/Nachweis

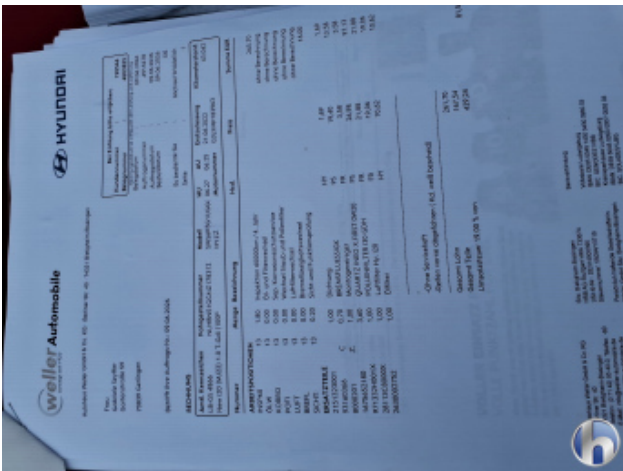

Serviceheft/Nachweis

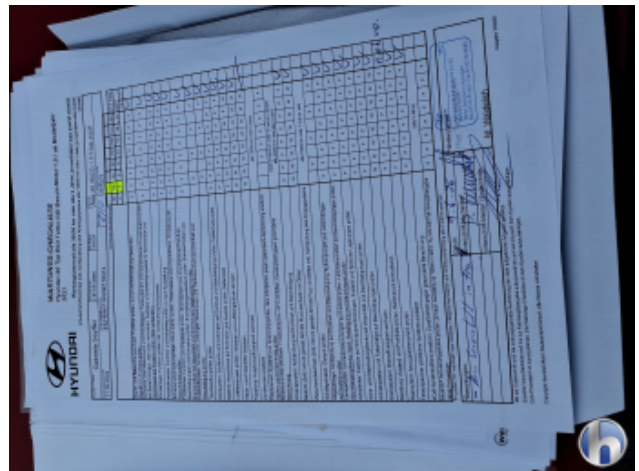

Serviceheft/Nachweis



Motorraum



Felgen



Bereifung



Bereifung



Bereifung



Bereifung



1. Felge Vorne - Links
Beschädigt - Erneuern



1. Felge Vorne - Links
Beschädigt - Erneuern



2. Tür Vorne - Links
Oberflächenkratzer - Auslegen / Polieren



2. Tür Vorne - Links
Oberflächenkratzer - Auslegen / Polieren



3. Heckklappe
Beschädigt - Smart Repair



3. Heckklappe
Beschädigt - Smart Repair



4. Stoßfänger Vorne
Gebrauchsspuren - Ohne Reparatur



4. Stoßfänger Vorne
Gebrauchsspuren - Ohne Reparatur



5. Motorhaube
Gebrauchsspuren - Ohne Reparatur



5. Motorhaube
Gebrauchsspuren - Ohne Reparatur



6. Tür Hinten - Rechts
Gebrauchsspuren - Ohne Reparatur



6. Tür Hinten - Rechts
Gebrauchsspuren - Ohne Reparatur



7. Schweller - Links
Kratzer - Smart Repair



7. Schweller - Links
Kratzer - Smart Repair



8. Stoßfänger Hinten
Unsachgemäß Instandgesetzt - Lackieren



8. Stoßfänger Hinten
Unsachgemäß Instandgesetzt - Lackieren