

» Übersicht

Auftrags-Nr: 1002422350
Besichtigt am: 22.04.2026 09:38
Berichts-Nr: 10469562
FIN: VSSZZZ5F3P6542326



Fahrzeugansicht - diagonal
vorne links



Fahrzeugansicht - diagonal
hinten rechts



Innenraum - Cockpit mit
Laufleistung

» Fahrzeugdaten

Fahrzeugkategorie:	Personenkraftwagen
Fahrzeugart:	SUV
Hersteller:	Seat
Modell:	Ateca
HSN / TSN:	7593 / AMQ
Erstzulassungsdatum:	13.04.2023
Laufleistung:	44.283 km
Nachweis Kilometerstand:	Abgelesen
Farbe:	"Bila" Weiss
Farbe Dach:	"Bila" Weiss
Antriebsart:	Frontantrieb
Motorisierung/Kraftstoff:	Diesel
Hubraum:	2.000 ccm
Leistung:	110 kW (150 PS)
Fahrzeuglänge:	
Fahrzeughöhe:	
Fahrzeugbreite:	
Zulässiges Gesamtgewicht:	
Radstand:	
Anzahl Achsen:	2
Zylinder:	4
Schadstoffklasse:	Euro 6
Anzahl Türen:	4
Anzahl Sitze:	5
Getriebe:	Schaltgetriebe 6-Gang
Polsterart:	Stoff
Interieurfarbe:	Grau/Dunkelsilber/Satinschwarz
Anzahl vorhandene Schlüssel:	2

» Dokumente & Wartung

Nächste HU:	04.2026
Zulassungsbescheinigung (ZBT1 Original) vorhanden:	Ja
Zulassungsbescheinigung entgegengenommen:	Ja
Kennzeichen entgegengenommen:	Keine
Wartungsheft:	Digital
Wartungsnachweis:	Vollständig
Datum der letzten Wartung:	
Km-Stand bei letzter Wartung:	

» Fahrzeugausstattung

17"-Ganzjahresreifen	Einbau Differenzierung für Getriebe"MQ 350" -- Fahrzeugteile --
2 Leseleuchten vorn,2 hinten	Einstiegleisten in den Türausschnitten aus Kunststoff
4 Türen	Einstiegsinfotainment Radio 2 (MIB3) 8,25"
4 Zyl.Dieselmotor 2,0L Aggr. 05L.C	Einton-Signalhorn
4-Zyl.-Turbodiesel 2,0 l/110 kW (4V) CR Grundmotor: T37/T3Y/TS1/T4P/TR1/TOP/ TON/T13/T29/TM4/TD1/TI9/T11/T3C, TDI	Elektrische Luftzusatzheizung
6-Gang-Schaltgetriebe "M6"	Elektronisches Stabilisierungsprogramm (ESP)
8 Lautsprecher (passiv)	Entriegelung Heckklappe/Deckel hinten von innen (elektr.)
Abdeckungen für Leichtmetallräder	Entriegelung Hintersitz Standard
Abgasendrohr hinten (Standard)	Extern, USB Typ-C Datenbuchse(n) und Ladebuchse(n)
Abgaskonzept, EU6 AP	Fahrzeuge mit besonderen Produktaufwer- tungsmaßnahmen
Abwicklung Serie	Fahrzeugklassen-Differenzierung -5FP-
Airbag FS und BFS, Knieairbag auf FS undBFS, mit BFS- Deaktivierung	Federbereich 02 nur Einbausteuerung keine Bedarfsprognose
Antenne nur für FM Empfang, Diversity	Fensterheber mit Komfortschaltung und Abschaltsicherung, elektrisch
Armaturentafel Standard	Fertigungsablauf Standard
Aufkleber/Schilder, deutsch-französisch-holländisch	Feststellbremse
Außen-Sound Standard	Formteilhimmel ungeteilt
Außenspiegel elektrisch anklappbar-/ einstellbar, beheizbar, mit Beifahrerspiegelabsenkung	FPK-Basic
Außenspiegel links, konvex	Frischluftansaugung mit Aktivkohlefilter
Außenspiegel rechts, konvex	Front Assist inkl. City ANB ohne ACC
Außenspiegelgehäuse lackiert	Frontantrieb
Batterie 420A (70Ah)	Frontscheibe, Wärmeschutzglas
Batterie/Generator Kapazität Standard	FULL LINK
Bauteilesatz ohne länderspezifische Bauvorschrift	Fußgängerschutzmaßnahmen erweitert und vorausschauend
Betriebserlaubnis Nachtrag	Fußhebelwerk "Standard"
Betriebsspannung 12 V	Ganzjahresreifen 215/55 R17 94V
Bordliteratur in Deutsch	Gehobene Komfort-Ausstattung
Bordwerkzeug	Gepäckraumabdeckung, klappbar
Bremsbelagverschleißkontrolle	Gepäckraumauskleidung Komfort mit Serviceklappe/Steckdeckel
Brillen-Ablage/Halter	Gepäcktaschen an Rückenlehnen
Chrom-Paket	Geschwindigkeitsregelanlage plus Speed-Limiter
Climatronic mit Stauluftregelung, FCKW-frei	Gewichtsbereich 5 nur Einbausteuerung keine Bedarfsprognose
Dämpfung hinten, Hochstandsfahrwerk	Gurtkontrolle, opt.u.akust., E-Kontakt
Dämpfung vorn	Heckscheiben-Wisch-Waschanlage mit Intervallschaltung
Differenzialsperre (XDS) Dynamische Traktions Hilfe	Hinterachse "Standard"
Digitaler Radioempfang	Höheneinstellung,manuell,für Vordersitze
Drehstromgenerator 140 A	Innenleuchte im Fußraum
Drei.-Automatikgurte vorn	Instrumenteneinsatz, Anzeige in KM/H
Dreip.Automatikgurte hinten außen mit ECE-Label	Kältemittel R1234yf
Dreipunkt-Automatikgurt für mittleren Fondsitz	Kategorie 0
	Kein Sonderfahrzeug,Standard-Ausführung

Keine Aktionsausführung	Ohne Heckspoiler
Kindersitzverankerung für Kindersitzsystem ISO FIX	Ohne Individualeinbau
Klappbare Haltegriffe, mehrteilig	Ohne Kamerasysteme/Umfeldsensorik
Kopfstützen hinten (3 Stück)	Ohne Klapp Tisch an Vordersitzlehne
Kopfstützen vorn	Ohne Kühlbox/Handschuhfach-Kühlung
Kraftstoffsystem Diesel	Ohne Ladeboden
Landesverkaufsprogramm Deutschland	Ohne Ladedose
LED- Hauptscheinwerfer mit Linse	Ohne Ladekabel
Ledermultifunktionslenkrad, beheizbar	Ohne Lehnenentriegelung für Vordersitze
Leichtmetallräder 7J x 17	Ohne Lichtassistent
Lendenwirbelstütze, manuell einstellbar in Vordersitzlehnen	Ohne Multifunktionskamera
Leuchtweitenregulierung,autom.dynamisch (reguliert sich im Fahrbetrieb)	Ohne Navigationsgerät
Linkslenker	Ohne Scheinwerferreinigungsanlage
Luftfilter für staubreiche Länder	Ohne Schriftzugsatz (ohne Typbezeichnung)
Make-up-Spiegel links,unbeleuchtet, mit Abdeckung und Tasche	Ohne Sonderspezifikationen
Make-up-Spiegel rechts,mit Abdeckung	Ohne Sprachsteuerung
Mit zus. Leuchten (Beleuchtungen innen)	Ohne Spurhalteassistent
Mittelarmlehne vorn	Ohne Spurwechselassistent
Modul Boden hinten Ausführung 7	Ohne Stabilisator hinten
MPV	Ohne Steckdose
Müdigkeitserkennung	Ohne Tilgergewicht Lenkrad
Nebelscheinwerfer	Ohne Trennwand
Nebelschlussleuchte	Ohne Überführungsausrüstung
Nicht Heissland	Ohne Verbandmaterial, ohne Warndreieck
Nichtraucherausführung	Ohne Verkehrszeichenerkennung
Normalsitze vorn	Ohne Vorbereitung Einbau Funkgerät
Ohne "drive select"	Ohne Waschwasser-Standanzeige
Ohne Aktivkohlebehälter mit SCR	Ohne zus. Karosserieabdeckungen seitlich(Steinschlagschutz)
Ohne alternativ-Antriebssystem	Ohne zus. Triebwerks-Unterschutz
Ohne Anhängdevorrichtung	Ohne zus.Warnleuchten
Ohne beheizbare Scheibenwaschdüsen	Ohne Zusatz-/Standheizung
Ohne besondere Karosseriemaßnahmen	Ohne zusätzliche Bereifung
Ohne CD/DVD für Navigation	Online-Dienst, mit OCU, ohne Head Unit Codierung, ohne WFS-Verbund
Ohne Dacheinsatz (Volldach)	Pannen-Set
Ohne Dachreling / Dachlastträger	Parklenkassistent
Ohne Dekorfolien/Embleme	Parklenkassistent (Servolenkung)
Ohne ECO-Funktion	Privater Notruf
Ohne Elektromotor (Hybrid)	Radschrauben mit Diebstahlsicherung (nicht abschließbar)
Ohne erweitertem Sicherheitssystem	Radstand
Ohne Feuerlöscher	Rechtsverkehr
Ohne Fußmatten	Regionscode " ECE " für Radio
Ohne Handbremshebelgriff	Reifen ohne Festlegung der Reifenmarke

Reifendruckkontrolle
Rücksitzbank ungeteilt, Lehne geteilt umlegbar mit Mittelarmlehne
SBBR-Leuchte in LED-Technik
Schalthebelknopf/-Griff in Leder
Scheiben seitlich und hinten in Wärmeschutzverglasung
Scheibenbremsen hinten
Scheibenbremsen vorn
Scheibenwischer-Intervallschaltung mit Potentiometer (4-stufig)
-SEAT-Marken-/Klassen spezifische Merkmale
Seitenairbag vorn, mit Kopfairbag
Serienkraftstoff-Erstbefüllung
Serviceanzeige 30000 km oder 2 Jahre (variabel)
Servolenkung, geschwindigkeitsabhängig (Servotronic)
Sicherheitsinnenspiegel abblendbar
Sitzbezüge in Gewebe
Sitzheizung für Vordersitze getrennt regelbar
Spezielles Typschild für EG für M1-Pkw
Stabilisator vorn
Standard-Klimazonen
Start/Stopp-Anlage mit Rekuperation
Staufach unter den Vordersitze(n)
Stoßfänger Sport
Tagesfahrlichtschaltung
Telefonvorbereitung für Handy
Trägerfrequenz 433,92 bis 434,42 MHz
Transportschutzfolie (Mindestschutz) mit zus. Transportschutzmaßnahmen
Tür und Seitenverkleidung
Typprüfand Deutschland
Typzeichen und Firmenemblem
Variante Grundausstattung
Wartungsintervallverlängerung
Wegfahrsperrung elektronisch
Winterpaket: Sitzheizung vorn und Lenkradheizung
Wired & Wireless App-Connect
Zentralverriegelung "Keyless-Go" ohne Safesicherung
Zierleisten Standard
Zusätzliche Außengeräuschkämpfung

» Bereifung

MONTIERTE BEREIFUNG

Hersteller	Ort	Position	Typ	Felge	Dimension	Profiltiefe
Goodyear	Vorne	Links	Ganzjahresreifen	Aluminium	215/55 R 17 94 V	4,0 mm
Goodyear	Vorne	Rechts	Ganzjahresreifen	Aluminium	215/55 R 17 94 V	4,0 mm
Goodyear	Hinten	Links	Ganzjahresreifen	Aluminium	215/55 R 17 94 V	6,0 mm
Goodyear	Hinten	Rechts	Ganzjahresreifen	Aluminium	215/55 R 17 94 V	6,0 mm

Reifen zulässig: Ja

Reifen verkehrssicher: Ja

ERSATZ-/NOTRAD & ZUBEHÖR

Bordwerkzeug vorhanden: Ja

Tirefit vorhanden: Ja

Tirefit Ablaufdatum: 01.2027

Kompressor vorhanden: Ja

» Wertmindernde Faktoren

Nr	Bauteil	Schadensbeschreibung	Reparaturempfehlung
1	HU/AU (Haupt-/Abgasuntersuchung)	Abgelaufen	Erneuern

» Gebrauchsspuren

Nr	Bauteil	Schadensbeschreibung	Reparaturempfehlung
1	Tür hinten links	Delle(n)	Akzeptabel (Gebrauchsspur)

» Merkantile Wertminderung

Vorschäden bekannt:	Ja
Vorschäden feststellbar:	Nein
Nachlackierungen vorhanden:	Nein
Lackschichtdickenmessung durchgeführt:	Ja - ohne Auffälligkeiten/Abweichungen

Nr	Bauteil	Schadensbeschreibung	Reparaturstatus	Reparaturkosten
1	Andere	Haftpflichtschaden		€ 3.756,19
Summe (ohne MwSt.):				€ 3.756,19

ERGEBNISSE DER LACKSCHICHTDICKENMESSUNG

Die Messwerte lagen im üblichen Bereich.

Pro Bauteil wurden mindestens 3 Messungen durchgeführt.

» Hinweise zum Zustandsbericht

Angaben zum Auftrag und zum Bewertungsumfang:

Es wurde der Auftrag erteilt, einen Zustandsbericht über das beschriebene Fahrzeug zu erstellen.

Die Fahrzeugzustandsbewertung erfolgte auftragsgemäß auf Basis der vom Auftraggeber vorgegebenen Standards für Fahrzeugbewertungen. Die Feststellungen im Einzelfall trifft der Sachverständige aufgrund eigener Sachkunde und nach eigenem sachverständigen Ermessen.

Fahrzeug-Identifizierung:

VSSZZZ5F3P6542326

FIN abgelesen und stimmt mit Unterlagen überein

Allgemeinzustand:

Gepflegter Allgemeinzustand

Besichtigungsbedingungen:

Ausreichend

Hebebühne/Hubmittel benutzt:

Ja

Motorenlauf durchgeführt:

Ja

Fahrprobe durchgeführt:

Nein

» Sonstige Bemerkungen

Vorliegendes Exemplar wurde auf elektronischem Wege erzeugt. Es ist ohne Originalunterschrift gültig.

» Ansichtsfotos



Fahrzeugansicht - diagonal vorne links



Fahrzeugansicht - diagonal vorne rechts



Fahrzeugansicht - diagonal hinten links



Fahrzeugansicht - diagonal hinten rechts



Innenraum - Cockpit mit Laufleistung



Equipment - Bordwerkzeug



Seitenansicht - Schweller links



Seitenansicht - Schweller rechts



Fahrzeug - Typenschild/Fahrgestellnummer

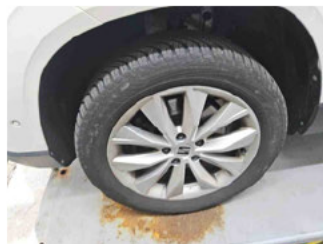

Räder - Rad montiert vorne links



Räder - Rad montiert vorne rechts



Räder - Rad montiert hinten links



Räder - Rad montiert hinten rechts



Innenraum - Mittelkonsole



Fahrzeug - Motorraum offen



Equipment - Boardmappe/ Securitybag



Innenraum - Kofferraum



Fahrzeug - abgegebene ZB1

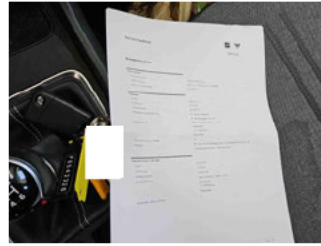

Fahrzeug - Serviceunterlagen /
Wartungsnachweis



Innenraum - vorne



Innenraum - hinten



Räder - Haltbarkeitsdatum
Tirefit



Unterbodenscan



Innenraum -
Navigationsgerät/Radio

» Beschädigungsfotos

WERTMINDERNDE FAKTOREN

1 - HU/AU (Haupt-/Abgasuntersuchung) - Abgelaufen - Erneuern

Kommentar	HU/AU im Rückgabemonat fällig
-----------	-------------------------------

1 - Tür hinten links - Delle(n) - Akzeptabel (Gebrauchsspur)

