



Zustandsbericht

- Protokoll der Fahrzeugbewertung -

Berichts-Nr: 10784831
vom: 12.06.2026

» Übersicht

Auftrags-Nr: 1002483942
Besichtigt am: 12.06.2026 06:21
Berichts-Nr: 10784831
FIN: WVVZZZAWZPU057274



Fahrzeugansicht - diagonal
vorne links



Fahrzeugansicht - diagonal
hinten rechts

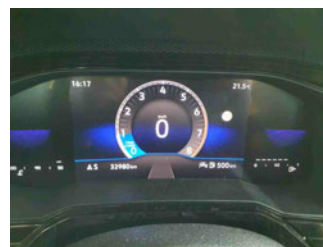

Innenraum - Cockpit mit
Laufleistung



Zustandsbericht

- Protokoll der Fahrzeugbewertung -

Berichts-Nr: 10784831
vom: 12.06.2026

» Fahrzeugdaten

Fahrzeugkategorie:	Personenkraftwagen
Fahrzeugart:	Limousine
Hersteller:	Volkswagen
Modell:	Polo
HSN / TSN:	0603 / CIE
Erstzulassungsdatum:	16.10.2023
Laufleistung:	32.980 km
Nachweis Kilometerstand:	Abgelesen
Farbe:	Reflexsilber Metallic
Farbe Dach:	Reflexsilber Metallic
Antriebsart:	Frontantrieb
Motorisierung/Kraftstoff:	Benzin
Hubraum:	1.000 ccm
Leistung:	59 kW (81 PS)
Fahrzeuglänge:	
Fahrzeughöhe:	
Fahrzeugbreite:	
Zulässiges Gesamtgewicht:	
Radstand:	
Anzahl Achsen:	2
Zylinder:	3
Schadstoffklasse:	Euro 6
Anzahl Türen:	5
Anzahl Sitze:	5
Getriebe:	Schaltgetriebe 5-Gang
Polsterart:	Stoff
Interieurfarbe:	Titanschwarz/Titanschwarz/Schwarz/ Ceramique
Anzahl vorhandene Schlüssel:	2

» Dokumente & Wartung

Nächste HU:	10.2026
Zulassungsbescheinigung (ZBT1 Original) vorhanden:	Ja
Zulassungsbescheinigung entgegengenommen:	Ja
Kennzeichen entgegengenommen:	Beide
Wartungsheft:	Digital
Wartungsnachweis:	Nicht prüfbar
Datum der letzten Wartung:	
Km-Stand bei letzter Wartung:	
Restlauf bis Service:	0 KM



Zustandsbericht

Berichts-Nr: 10784831
vom: 12.06.2026

- Protokoll der Fahrzeugbewertung -

» Fahrzeugausstattung

2 USB-C-Schnittstellen vorn, 2 USB-C-Ladebuchsen an der Mittelkonsolehinten; Ladeleistung bis zu 45 W	Einparkhilfe - Warnsignale bei Hindernissen im Front- und Heckbereich
3 Kopfstützen hinten	Einton-Signalhorn
3-Zylinder-Ottomotor 1,0 l	Elektronisches Stabilisierungsprogramm mit Gegenlenkunterstützung, ABS, ASR, EDS und MSR
3-Zylinder-Ottomotor 1,0 l, 59 kW	Entfall des Schriftzugs für die Motorbezeichnung auf der Gepäckraumklappe
4 Stahlräder 5,5 J x 15	Fahrlichtschaltung automatisch, mit "Coming home"- und "Leaving home"-Funktion
4 Türen	Fahrzeuge mit besonderen Produktaufwertungsmaßnahmen
5-Gang-Schaltgetriebe	Fahrzeugklassen-Differenzierung -2G0- für Bauzustand Europa
6 Lautsprecher	Federbereich 03 nur Einbausteuerung keine Bedarfsprognose
Abgasendrohr hinten (Standard)	Fensterheber elektrisch
Abgasnorm EU6 AP	Fernlichtassistent "Light Assist"
Ablagetaschen an den Rückseiten der Vordersitze	Fertigungsablauf Süd-Afrika
Airbag für Fahrer und Beifahrer, mit Beifahrerairbag-Deaktivierung	Frischluftaufrischung mit Aktivkohlefilter
Aktivkohlebehälter (EVAP)	Frontantrieb
App-Connect inkl. App-Connect Wireless für Apple CarPlay und Android Auto	Frontscheibe in Verbundsicherheitsglas, wärmedämmend
Außenspiegel auf Fahrerseite asphärisch	Fußgänger- und Radfahrererkennung
Außenspiegel elektrisch einstell-, anklapp- und beheizbar, mit Beifahrerspiegelabsenkung	Fußhebelwerk "Standard"
Außenspiegel rechts, konvex	Gepäckraumabdeckung
Außenspiegelgehäuse und Türgriffe in Wagenfarbe	Gepäckraumbeleuchtung
Batterie 320A (49Ah)	Gepäckraumboden
Batterie/Generator Kapazität Standard	Geschwindigkeitsregelanlage und Geschwindigkeitsbegrenzer
Bauteilesatz ohne länderspezifische Bauvorschrift	Gewichtsbereich 8 nur Einbausteuerung keine Bedarfsprognose
Beifahrersitzlehne nicht umklappbar	Handbremshebelgriff in Leder
Berganfahrassistent	Heckscheibenwischer mit Intervallschaltung
Betriebserlaubnis Nachtrag	Hinterachse "Standard"
Bordbuchhalterung unter dem linken Vordersitz	Innenleuchten mit Abschaltverzögerung und Dimmfunktion, 2 Leseleuchten vorn und 2 hinten
Bordliteratur in Deutsch (Deutschland)	Innenspiegel automatisch abblendend
Bordwerkzeug und Wagenheber	Instrumententafel geschäumt
Chrom-Paket	ISOFIX-Halteösen für Kindersitze auf den äußeren Rücksitzen sowie auf dem Beifahrersitz, i-Size-kompatibel
Dachhimmel in Ceramique	Kältemittel R1234yf
Dämpfung hinten	Kein Sonderfahrzeug, Standard-Ausführung
Dämpfung vorn	Keine Aktionsausführung
Dekoreinlagen "Lave Stone Black" für Instrumententafel und Türverkleidungen vorn	Kennzeichenträger vorn und hinten (ECE)
Digital Cockpit, mehrfarbig, verschiedene Info-Profile wählbar	Klimaanlage mit Aktiv-Kombifilter
Digitaler Radioempfang DAB+	Kombi-Instrument mit elektronischem Tachometer, Kilometer- und Tageskilometerzähler, Drehzahlmesser
Diversity-Antenne für FM-Empfang	Kopfairbags vorn und hinten, Seitenairbags vorn, Center-Airbag
Drehstromgenerator 140 A	Kraftstoffsystem Otto-Einspritzer
Dreipunkt-Automatiksicherheitsgurt für mittleren Rücksitzplatz	Kurzheck
Dreipunkt-Automatiksicherheitsgurte mit Gurtstraffer für die äußeren Rücksitzplätze	Landesverkaufsprogramm Deutschland
Dreipunkt-Automatiksicherheitsgurte vorn mit Höheneinstellung und Gurtstraffer	



Zustandsbericht

- Protokoll der Fahrzeugbewertung -

Berichts-Nr: 10784831
vom: 12.06.2026

LED-Rückleuchten	Ohne zus. Leuchten (Beleuchtungen innen)
LED-Scheinwerfer mit LED-Tagfahrlicht	Ohne zus. Triebwerks-Unterschutz
Lendenwirbelstützen vorn	Ohne Zusatz-/Standheizung
Lenksäule mit Höhen- und Längseinstellung	Online-Dienst, mit OCU, mit Head Unit Codierung, ohne WFS-Verbund
Leuchtweitenregulierung	Radio
Licht-und-Sicht-Paket inkl. "Light Assist"	Radschrauben Standard
Life	Radstand
Linkslenker	Radvollblenden
Make-up-Spiegel beleuchtet in den Sonnenblenden	Raucherausführung - Aschenbecher und Zigarettenanzünder vorn
Mittelarmlehne vorn längseinstellbar, mit Ablagebox	Rechtsverkehr
Modul Boden hinten Ausführung 1	Regensensor
Müdigkeitserkennung	Regionscode " ECE " für Radio
Multifunktionskamera	Reifen 185/65 R 15, rollwiderstandsoptimiert
Multifunktionslenkrad in Leder	Reifen ohne Festlegung der Reifenmarke
Navigationssystem "Discover Media" inkl. "Streaming & Internet"	Reifenkontrollanzeige
Navigationssystem "Discover Media" inkl. "Streaming & Internet"	Rücksitzbank ungeteilt, Lehne asymmetrisch geteilt umklappbar
Nebelscheinwerfer und Abbiegelicht	Schaltgetriebe MQ200
Nebelschlussleuchte, Rechtsverkehr	Schalthebelknauf in Leder
Nicht Heissland	Scheibenbremsen vorn (Geomet D)
Normalsitze vorn	Serienkraftstoff-Erstbefüllung
Notbremsassistent "Front Assist"	Serviceanzeige 30000 km oder 2 Jahre (flexibel)
Notruf-Service; keine Registrierung notwendig, Dienst ist bei Auslieferung aktiviert	Servolenkung
Ohne 2. Batterie	Sicherheitsoptimierte Kopfstützen vorn
Ohne alternativ-Antriebssystem	Sitzmittelbahnen der Vordersitze und der äußeren Rücksitzplätze in Stoff "Life"
Ohne Ambientebeleuchtung außen	Spezielles Typschild für EG für M1-Pkw
Ohne Anhängervorrichtung	Spurhalteassistent "Lane Assist"
Ohne Aufkleber und Embleme	Stabilisator vorn
Ohne beheizbare Scheibenwaschdüsen	Standard-Klimazonen
Ohne besondere Karosseriemaßnahmen	Start-Stopp-System mit Bremsenergie-Rückgewinnung
Ohne Dacheinsatz (Voll Dach)	Stoßfänger in Wagenfarbe, Kühlergrill mit Chromleiste
Ohne Differenzialsperre	Telefonschnittstelle
Ohne Dynamic Drive Control	Textilfußmatten vorn und hinten
Ohne ECO-Funktion	Tire Mobility Set: 12-Volt-Kompressor und Reifendichtmittel
Ohne erweitertem Sicherheitssystem	Trägerfrequenz 433,92 bis 434,42 MHz
Ohne Folienbeklebung	Transportschutzfolie (Mindestschutz) mit zus. Transportschutzmaßnahmen
Ohne Innenleuchte im Fußraum	Trommelbremsen hinten
Ohne Kamerasysteme/Umfeldsensorik	Tür und Seitenverkleidung
Ohne Scheinwerferreinigungsanlage	Typrüfstand Deutschland
Ohne Sprachsteuerung	Überführungsausrüstung,-nasse Grenze
Ohne Spurwechselassistent	Überhang hinten, kurz
Ohne Trittschutzfolie für Türeinstieg	Verbandtasche, Warndreieck und Warnweste
Ohne Wärmespeicher/Zusatzheizung	



Zustandsbericht

- Protokoll der Fahrzeugbewertung -

Berichts-Nr: 10784831
vom: 12.06.2026

Verkehrszeichenerkennung

Version Standard

Vorbereitet für "We Connect" und "We Connect Plus"

Vordersitze beheizbar

Vordersitze mit Höheneinstellung

Wärmeschutzverglasung grün, seitlich und hinten

Warnleuchte für Waschwasserstand

Warnton und -leuchte für nicht angelegte Gurte vorn und hinten

Wartungsintervallverlängerung

Wegfahrsperre elektronisch

Winterräder (zusätzlich), 4 Stahlräder 5,5 J x 15, Winterreifen
185/65 R 15 T

Winterräder (zusätzlich), 4 Stahlräder 5,5 J x 15, Winterreifen
185/65 R 15 T

Zentralverriegelung ohne Safe-Sicherung, mit
Funkfernbedienung und 2 Funkklappschlüsseln



Zustandsbericht

- Protokoll der Fahrzeugbewertung -

Berichts-Nr: 10784831
vom: 12.06.2026

» Bereifung

MONTIERTE BEREIFUNG

Hersteller	Ort	Position	Typ	Felge	Dimension	Profiltiefe
Falken	Vorne	Links	Winter	Stahl	185/65 R 15 88 T	7,0 mm
Falken	Vorne	Rechts	Winter	Stahl	185/65 R 15 88 T	7,0 mm
Falken	Hinten	Links	Winter	Stahl	185/65 R 15 88 T	7,0 mm
Falken	Hinten	Rechts	Winter	Stahl	185/65 R 15 88 T	7,0 mm

Reifen zulässig: Ja

Reifen verkehrssicher: Ja

ZUSÄTZLICHE BEREIFUNG

Hersteller	Ort	Position	Typ	Felge	Dimension	Profiltiefe
Continental			Sommer	Stahl	185/65 R 15 88 H	5,0 mm
Continental			Sommer	Stahl	185/65 R 15 88 H	5,0 mm
Kumho			Sommer	Stahl	185/65 R 15 88 H	6,0 mm
Kumho			Sommer	Stahl	185/65 R 15 88 H	6,0 mm

Reifen zulässig: Ja

Reifen verkehrssicher: Ja

ERSATZ-/NOTRAD & ZUBEHÖR

Bordwerkzeug vorhanden: Ja

Tirefit vorhanden: Ja

Tirefit Ablaufdatum: 05.2026

Kompressor vorhanden: Ja

Wagenheber vorhanden: Ja



Zustandsbericht

- Protokoll der Fahrzeugbewertung -

Berichts-Nr: 10784831
vom: 12.06.2026

» Wertmindernde Faktoren

Nr	Bauteil	Schadensbeschreibung	Reparaturempfehlung
1	Ölwechsel	Wartung fällig	Ausführen
2	Wartung	Wartung fällig	Ausführen
3	Stoßfänger hinten	Kratzer	Smart Repair
4	Stoßfänger vorne	Kratzer	Smart Repair
5	Karosserie	Beklebt / beschriftet	Beschriftung entfernen
6	Außenspiegel Gehäuse links	Kratzer	Auslegen + Polieren
7	Tirefit	Abgelaufen	Ersetzen
8	Radzierblende vorne links	Kratzer	Ersetzen
9	Radzierblende vorne rechts	Kratzer	Ersetzen
10	Antenne	Beschädigt	Ersetzen
11	Karosserie	Kein Schaden	Keine Reparatur

» Gebrauchsspuren

Nr	Bauteil	Schadensbeschreibung	Reparaturempfehlung
1	Tür vorne links	Delle(n)	Akzeptabel (Gebrauchsspur)
2	Heckklappenverkleidung	Kratzer	Akzeptabel (Gebrauchsspur)
3	Seitenwand hinten rechts	Delle(n)	Akzeptabel (Gebrauchsspur)
4	Radzierblende hinten rechts	Kratzer	Akzeptabel (Gebrauchsspur)
5	Radzierblende hinten rechts	Kratzer	Akzeptabel (Gebrauchsspur)



Zustandsbericht

- Protokoll der Fahrzeugbewertung -

Berichts-Nr: 10784831
vom: 12.06.2026

» Merkantile Wertminderung

Vorschäden bekannt:	Nein
Vorschäden feststellbar:	Nein
Nachlackierungen vorhanden:	Ja
Nachlackierungen professionell ausgeführt:	Ja
Lackschichtdickenmessung durchgeführt:	Ja - mit Auffälligkeiten/Abweichungen

ERGEBNISSE DER LACKSCHICHTDICKENMESSUNG

Bauteil	Lack (µm)
Lackschichtdicke Kotflügel vorne links (µm)	230,0
Lackschichtdicke Tür vorne links (µm)	172,0
Lackschichtdicke Tür hinten links (µm)	217,0
Lackschichtdicke Seitenwand hinten links (µm)	262,0
Lackschichtdicke Kofferraumdeckel (µm)	222,0
Lackschichtdicke Seitenwand hinten rechts (µm)	240,0
Lackschichtdicke Tür vorne rechts (µm)	116,0
Lackschichtdicke Tür hinten rechts (µm)	210,0
Lackschichtdicke Kotflügel vorne rechts (µm)	246,0
Lackschichtdicke Motorhaube (µm)	279,0
Lackschichtdicke Dach (µm)	244,0

Pro Bauteil wurden mindestens 3 Messungen durchgeführt.



Zustandsbericht

Berichts-Nr: 10784831
vom: 12.06.2026

- Protokoll der Fahrzeugbewertung -

» Hinweise zum Zustandsbericht

Angaben zum Auftrag und zum Bewertungsumfang:

Es wurde der Auftrag erteilt, einen Zustandsbericht über das beschriebene Fahrzeug zu erstellen.

Die Fahrzeugzustandsbewertung erfolgte auftragsgemäß auf Basis der vom Auftraggeber vorgegebenen Standards für Fahrzeugbewertungen. Die Feststellungen im Einzelfall trifft der Sachverständige aufgrund eigener Sachkunde und nach eigenem sachverständigen Ermessen.

Fahrzeug-Identifizierung:

WVWZZZAWZPU057274

FIN abgelesen und stimmt mit Unterlagen überein

Allgemeinzustand:

Gepflegter Allgemeinzustand

Besichtigungsbedingungen:

Ausreichend

Hebebühne/Hubmittel benutzt:

Ja

Motorenlauf durchgeführt:

Ja

Fahrprobe durchgeführt:

Ja



Zustandsbericht

- Protokoll der Fahrzeugbewertung -

Berichts-Nr: 10784831
vom: 12.06.2026

» Sonstige Bemerkungen

Vorliegendes Exemplar wurde auf elektronischem Wege erzeugt. Es ist ohne Originalunterschrift gültig.



Zustandsbericht

- Protokoll der Fahrzeugbewertung -

Berichts-Nr: 10784831
vom: 12.06.2026

» Ansichtsfotos



Fahrzeugansicht - diagonal vorne links



Fahrzeugansicht - diagonal vorne rechts



Fahrzeugansicht - diagonal hinten links



Fahrzeugansicht - diagonal hinten rechts



Innenraum - Cockpit mit Laufleistung



Equipment - Bordwerkzeug



Seitenansicht - Schweller links



Seitenansicht - Schweller rechts



Fahrzeug - Typenschild/Fahrgestellnummer



Räder - Rad montiert vorne links



Räder - Rad montiert vorne rechts



Räder - Rad montiert hinten links



Räder - Rad montiert hinten rechts



Räder - Rad beiliegend #1



Räder - Rad beiliegend #2



Räder - Rad beiliegend #3



Zustandsbericht

- Protokoll der Fahrzeugbewertung -

Berichts-Nr: 10784831
vom: 12.06.2026



Räder - Rad beiliegend #4



Innenraum - Mittelkonsole



Fahrzeug - Motorraum offen



Equipment - Boardmappe/
Securitybag



Innenraum - Kofferraum

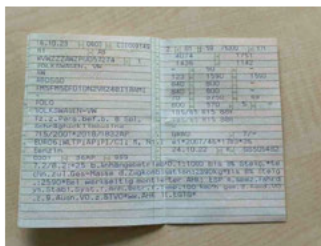

Fahrzeug - abgegebene ZB1



Zubehör - Sonderausstattung



Räder - eingelegt im Fahrzeug



Lackstärke Heckklappe



Lackstärke Dach



Lackstärke Tür hinten links



Lackstärke Tür hinten rechts



Lackstärke Tür vorne links



Lackstärke Tür vorne rechts



Lackstärke Motorhaube



Lackstärke Seitenwand hinten
links

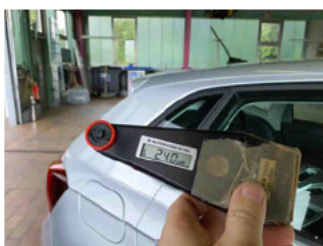

Lackstärke Seitenwand hinten
rechts



Lackstärke Kotflügel vorne links



Lackstärke Kotflügel vorne
rechts



Fahrzeug - Serviceunterlagen /
Wartungsnachweis



Zustandsbericht

- Protokoll der Fahrzeugbewertung -

Berichts-Nr: 10784831
vom: 12.06.2026



Innenraum - vorne



Innenraum - hinten



Räder - Haltbarkeitsdatum
Tirefit



Innenraum -
Navigationsgerät/Radio

» Beschädigungsfotos

WERTMINDERNDE FAKTOREN

1 - Ölwechsel - Wartung fällig - Ausführen

2 - Wartung - Wartung fällig - Ausführen

3 - Stoßfänger hinten - Kratzer - Smart Repair



4 - Stoßfänger vorne - Kratzer - Smart Repair



5 - Karosserie - Beklebt / beschriftet - Beschriftung entfernen



6 - Außenspiegel Gehäuse links - Kratzer - Auslegen + Polieren



7 - Tirefit - Abgelaufen - Ersetzen



8 - Radzierblende vorne links - Kratzer - Ersetzen



9 - Radzierblende vorne rechts - Kratzer - Ersetzen



10 - Antenne - Beschädigt - Ersetzen



11 - Karosserie - Kein Schaden - Keine Reparatur



GEBRAUCHSSPUREN

1 - Tür vorne links - Delle(n) - Akzeptabel (Gebrauchsspur)



2 - Heckklappenverkleidung - Kratzer - Akzeptabel (Gebrauchsspur)



3 - Seitenwand hinten rechts - Delle(n) - Akzeptabel (Gebrauchsspur)



4 - Radzierblende hinten rechts - Kratzer - Akzeptabel (Gebrauchsspur)



5 - Radzierblende hinten rechts - Kratzer - Akzeptabel (Gebrauchsspur)

