

12.06.2026

Fahrzeugbeschreibung

Fahrzeug: SEAT Leon 1.5 TSI ACT 110kW FR Schräghecklimousine 5-türig 1498 ccm 150 PS / 110 KW bleifrei 6-Gang Manuell

Amtliches Kennzeichen:	HD -DX 1085	Fahrgestell-Nummer:	VSSZZZKLZNR030751
Vertrags-Nummer:	33603080	Erstzulassung:	11.01.2022
Internes KZ:	15029749	Kilometer-Stand:	0

Unfall/Schaden: Dem Verkäufer wurden keine unfallbedingten Beschädigungen am Fahrzeug angezeigt.

Ausstattung:

SEAT Leon 1.5 TSI ACT 110kW FR Schräghecklimousine 5-türig 1498 ccm 150 PS / 110 KW bleifrei 6-Gang Manuell

Lackierung: _____ Polsterung: _____ Telefontyp: _____

Listenpreis ohne Sonderausstattung in EUR (vor Mwst.) 0,00

Sonderausstattung in EUR (vor Mwst.):

Listenpreis gesamt in EUR (vor Mwst.) 0,00

Technische Daten

(Angaben basieren auf Herstellerangaben*)

Fahrzeug:	SEAT Leon 1.5 TSI ACT 110kW FR Schräghecklimousine5-türig 1498 ccm 150 PS / 110 KW bleifrei 6-Gang Manuell		
Modelljahr:	2022		
kW / PS:	110 / 150	Hubraum:	1498
Getriebe:	Manuell	Anzahl Gänge:	6
Emissionsgruppe:	I2	CO2 (g/km):	121
durchschn. Verbr./100 Km:	5,300	Tankinhalt:	45
Max. Km/h:	217	Beschl. 0-100 Km/h in Sec.:	8,700
Leergewicht (kg):	1336	zul. Gewicht (kg):	1860

* Angaben ohne Gewähr

Unfall-/Schadenspiegel

Vertrags-Nummer: 33603080
Amtliches Kennzeichen: HD -DX 1085
Übersicht erstellt am: 12.06.2026

Für das Fahrzeug gem. o.g. Leasingvertrag, Fahrzeugtyp

SEAT Leon 1.5 TSI ACT 110kW FR Schräghecklimousine5-türig 1498 ccm 150 PS / 110 KW bleifrei 6-Gang Manuell

wurden uns während der Vertragslaufzeit nachfolgende Beschädigungen angezeigt:

<i>Datum</i>	<i>SNR</i>	<i>Verursacher</i>	<i>Beschädigung</i>	<i>Reparatur erfolgt *</i>	<i>Gutachten vorhanden *</i>
12.01.2022	9059805599	Fremdverschulden	Kotflügel hinten Fahrerseite Tür hinten Fahrerseite	Ja	Ja

* Sofern für eine Schadennummer mehrere Beschädigungen angegeben sind, gilt der Eintrag in dieser Spalte für die gesamte Schadennummer.

Unfall-/Schadenspiegel zur Kenntnis genommen:

Datum und Unterschrift Käufer

29670/29603

Wartungsreport

Vertrags-Nummer: 33603080
Amtliches Kennzeichen: HD -DX 1085
Übersicht erstellt am: 12.06.2026

Für das Fahrzeug gem. o.g. Leasingvertrag, Fahrzeugtyp

SEAT Leon 1.5 TSI ACT 110kW FR Schräghecklimousine5-türig 1498 ccm 150 PS / 110 KW bleifrei 6-Gang Manuell

wurden uns während der Vertragslaufzeit nachfolgende Wartungen angezeigt:

<i>Datum</i>	<i>Km-Stand</i>	<i>Art der Wartung</i>
--------------	-----------------	------------------------

Wartungsreport zur Kenntnis genommen:

Datum und Unterschrift Käufer

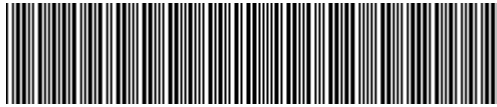

VSSZZZKLZNR030751

Angaben zum Fahrzeug

Halter		Besichtigungszustand	ausreichend
Kennzeichen		Laufleistung (abgelesen)	46.616 km
Hersteller	Seat	Restlauf bis Service	565 Tag(e)
Typ/Modell	LEON	HU (Bericht lag nicht vor)	07/2027
Fahrgestellnummer	VSSZZZKLZNR030751	Leistung / Hubraum	110 kW / 1.498 ccm
Erstzulassung	11.01.2022	Polster/Farbe	/
Letzte Wartung		Lackierung	
Kraftstoffart	Benzin	Getriebe	Manuell

Zustandsbericht

Wertmindernde Faktoren

Nr.	Bauteilgruppe	Beschreibung
1	Unterlagen	Serviceheft (Wartungsnachweise fehlen) - kein Abzug
2	Unterlagen	HU Bescheinigung (Fehlt) - erneuern
3	Stoßfänger vorn	Spoiler - verkratzt / verschürft - Wertminderung
4	Stoßfänger hinten	Stoßfänger hinten - verkratzt / verschürft - instandsetzen und lackieren

Gebrauchsspuren

Nr.	Bauteilgruppe	Beschreibung
1	Tür vorn links	Türkante - verkratzt / verschürft - kein Abzug
2	Interieur	Innenraum - Abrieb - kein Abzug
3	Karosserie	Karosserie (Steinschläge) - Kratzer - kein Abzug
4	Verglasung	Frontscheibe - Steinschlag - kein Abzug

Fehlteile

Fehlteil

Festgestellte Nachlackierungen

Nr.	Ort
1	Seitenwand links, Tür hinten links

Hauptbereifung

Achse	Reifengröße	Hersteller	Reifentyp	Profiltiefe	Verktgl.	Zul.
1	205/55 R16 91H	Goodyear	Winterreifen	5mm - 5mm	i.O.	
2	205/55 R16 91H	Goodyear	Winterreifen	7mm - 7mm	i.O.	

TÜV SÜD Auto Service GmbH **Besichtigungsort**
Römeräcker 1 SAP Walldorf
76351 Linkenheim - Hochstetten 69190 Walldorf

Besichtigungsdatum: 02.06.2026
Protokollnummer: 45721746
Anlieferungsdatum: 02.06.2026



Zusatzbereifung

Achse	Reifengröße	Hersteller	Reifentyp	Profiltiefe	Verktgl.	Zul.
1	225/40 R18 92Y	Bridgestone	Sommerreifen	5mm - 5mm	i.O.	
2	225/40 R18 92Y	Bridgestone	Sommerreifen	6mm - 6mm	i.O.	

Der Verschleißzustand sowie evtl. Schäden an der Bereifung sind wertmäßig berücksichtigt.

Bemerkungen

Keine Gewähr auf Vollständigkeit und
Richtigkeit der angezeigten Ausstattung.
Techn. Änderungen vorbehalten
Das Fahrzeug weist dem Alter, der Laufleistung und dem
Einsatzzweck entsprechende Gebrauchsspuren auf.
elektr. Komponenten geprüft, i. O.

Lackwerte geprüft, n. i. O.

TÜV SÜD Auto Service GmbH **Besichtigungsort**
Römeräcker 1 SAP Walldorf
76351 Linkenheim - Hochstetten 69190 Walldorf

Besichtigungsdatum: 02.06.2026
Protokollnummer: 45721746
Anlieferungsdatum: 02.06.2026



Angaben zum Fahrzeug

Hersteller	Seat	Besichtigungszustand	ausreichend
Typ/Modell	LEON	Laufleistung (abgelesen)	46.616 km
Fahrgestellnummer	VSSZZZKLZNR030751	Erstzulassung	11.01.2022

Angaben zum Auftrag:

Auftragsgemäß erfolgte die Fahrzeugzustandsbewertung in demontagefreien Zustand.

Fahrzeug-Identifizierung:

Die Fahrzeug-Identifizierungsnummer (FIN) wurde am Fahrzeug abgelesen und die Übereinstimmung im Verlauf der Besichtigung durch den Unterzeichner mit den vorgelegten Unterlagen festgestellt.

Besichtigungsbedingungen:

Die Besichtigungsbedingungen waren zur Beurteilung des Fahrzeuges ausreichend.

Allgemeinzustand:

Das Fahrzeug weist dem Alter und Einsatzzweck entsprechende Gebrauchsspuren auf.

Übersichtsfotos



Abbildung 1: Schräg vorne



Abbildung 2: Schräg vorne



Abbildung 3: Schräg hinten



Abbildung 4: Schräg hinten



Abbildung 5: Innenraum



Abbildung 6: Innenraum



Abbildung 7: Innenraum



Abbildung 8: Innenraum



Abbildung 9: Innenraum



Abbildung 10: Sonstiges



Abbildung 11: Sonstiges



Abbildung 12: Sonstiges



Abbildung 13: Sonstiges



Abbildung 14: Sonstiges



Abbildung 15: Sonstiges



Abbildung 16: Sonstiges

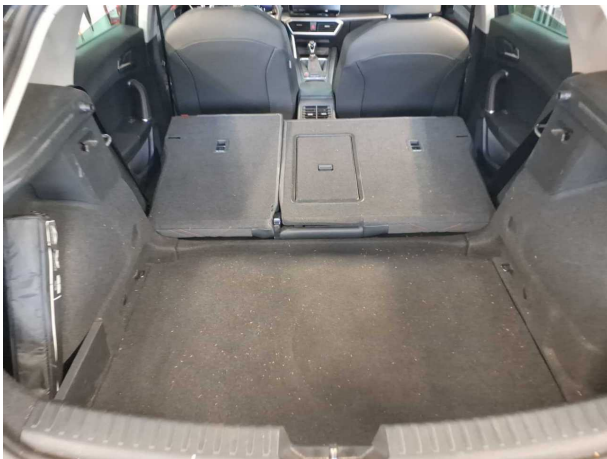

Abbildung 17: Sonstiges



Abbildung 18: Sonstiges

TÜV SÜD Auto Service GmbH
Römeräcker 1
76351 Linkenheim - Hochstetten

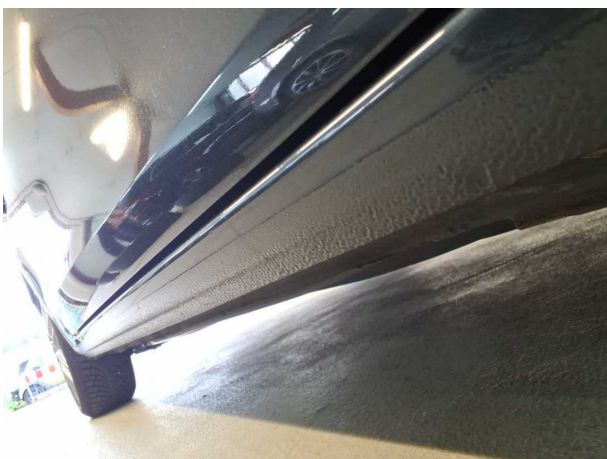
Besichtigungsort
SAP Walldorf
69190 Walldorf

Besichtigungsdatum: 02.06.2026
Protokollnummer: 45721746
Anlieferungsdatum: 02.06.2026



Abbildung 19: Sonstiges



Abbildung 20: Sonstiges



Beschädigungsfotos



Beschädigung #3: Stossfänger vorn: Spoiler - verkratzt / versch...
- Wertminderung



Beschädigung #3: Stossfänger vorn: Spoiler - verkratzt /
verschürft - Wertminderung

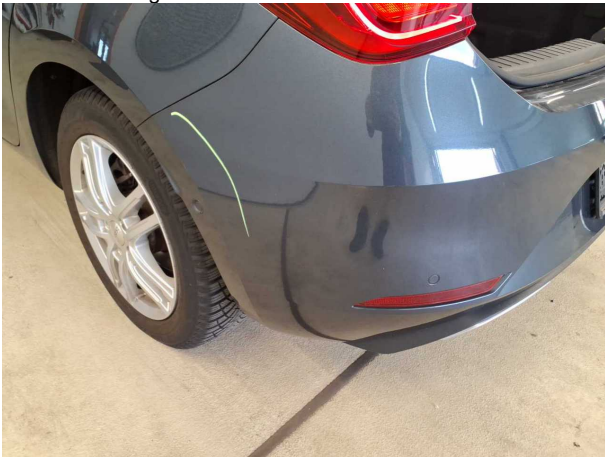

Beschädigung #4: Stossfänger hinten: Stossfänger hinten -
verkratzt / verschürft - instandsetzen und lackieren



Beschädigung #4: Stossfänger hinten: Stossfänger hinten -
verkratzt / verschürft - instandsetzen und lackieren



Nachlackierungsfotos



Nachlackierung 1: Seitenwand links, Tür hinten links



Nachlackierung 1: Seitenwand links, Tür hinten links



Checkliste

Vorhanden	Name
<input type="checkbox"/>	ABE
<input type="checkbox"/>	Abschleppöse
<input type="checkbox"/>	Anhängekupplung abnehmbar
<input type="checkbox"/>	Antenne
<input type="checkbox"/>	Bordbuchmappe
<input type="checkbox"/>	Bordwerkzeug
<input type="checkbox"/>	Consumer Kabelkit
<input type="checkbox"/>	Fernbedienung Standheizung
<input type="checkbox"/>	Ladekabel
<input type="checkbox"/>	Laderaumabdeckung / Rollo
<input type="checkbox"/>	Leichtmetallfelgensatz komplett
<input type="checkbox"/>	Navigations Datenträger
<input type="checkbox"/>	Schlüssel Anhängerkupplung
<input type="checkbox"/>	Serviceheft
<input type="checkbox"/>	Tirefit Füllmittel
<input type="checkbox"/>	Tirefit komplett
<input type="checkbox"/>	Tirefit Kompressor
<input type="checkbox"/>	Windschott

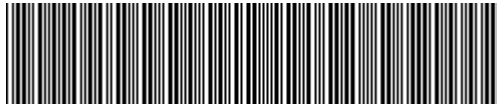

VSSZZZKLZNR030751

Vehicle details

Operator		Inspection condition	sufficient
License number		Mileage (Read)	46,616 km
Manufacturer	Seat	Next maintenance in	565 Tag(e)
Type / Model	LEON	Main inspection (Report not on hand)	07/2027
Vehicle Identification number	VSSZZZKLZNR030751	Power / Engine displacement	110 kW / 1,498 ccm
First registration	11 Jan 2022	Upholstery/Colour	/
Last maintenance		Paintwork	
Fuel type	Petrol	Gearbox	Manual

Zustandsbericht

Value reducing factors

No.	Component group	Description
1	Documents	Service book (Wartungsnachweise fehlen) - No deduction
2	Documents	Main inspection certificate (Fehlt) - Replace
3	Front bumper	Spoiler - Scratched - Loss in value
4	Rear bumper	Rear bumper - Scratched - Repair and paint

Wear and tear

No.	Component group	Description
1	Door - front left side	Door edge - Scratched - No deduction
2	Interior	Interior - Abrasion - No deduction
3	Body	Body (Steinschläge) - Scratch(es) - No deduction
4	Vehicle glazing	Windscreen - Stone chips - No deduction

Missing parts

Missing part

Detected repainting

No.	Location
1	Side panel - rear left side, Door - rear left side

Main tyres

Axle	Tyre size	Manufacturer	Type of tyre	Tread depth	Roadworthy	Permissibility
1	205/55 R16 91H	Goodyear	Winter tyres	5mm - 5mm	o.k.	
2	205/55 R16 91H	Goodyear	Winter tyres	7mm - 7mm	o.k.	

TÜV SÜD Auto Service GmbH
Römeräcker 1
76351 Linkenheim - Hochstetten

Inspection location
SAP Walldorf
69190 Walldorf

Inspection date: 2 Jun 2026
Protocol number: 45721746
Delivery date: 2 Jun 2026



Additional tyres

Axle	Tyre size	Manufacturer	Type of tyre	Tread depth	Roadworthy	Permissibility
1	225/40 R18 92Y	Bridgestone	Summer tyres	5mm - 5mm	o.k.	
2	225/40 R18 92Y	Bridgestone	Summer tyres	6mm - 6mm	o.k.	

The wear and tear condition and possible damages to the tyres are considered in the value.

Comments

Keine Gewähr auf Vollständigkeit und
Richtigkeit der angezeigten Ausstattung.
Techn. Änderungen vorbehalten
Das Fahrzeug weist dem Alter, der Laufleistung und dem
Einsatzzweck entsprechende Gebrauchsspuren auf.
elektr. Komponenten geprüft, i. O.

Lackwerte geprüft, n. i. O.

TÜV SÜD Auto Service GmbH
Römeräcker 1
76351 Linkenheim - Hochstetten

Inspection location
SAP Walldorf
69190 Walldorf

Inspection date: 2 Jun 2026
Protocol number: 45721746
Delivery date: 2 Jun 2026



Vehicle details

Manufacturer	Seat	Inspection condition	sufficient
Type / Model	LEON	Mileage (Read)	46,616 km
Vehicle Identification number	VSSZZZKLZNR030751	First registration	11 Jan 2022

Details of the order:

In accordance with the contract, the evaluation of vehicle's condition was performed without the vehicle being disassembled.

Vehicle identification:

The vehicle identification number (VIN) was read from the vehicle and its conformity with the submitted documents was confirmed by the undersigned during the inspection.

Inspection conditions:

The inspection conditions were sufficient for the assessment of the vehicle.

General condition:

The vehicle shows traces of wear and tear corresponding to its age and purpose



Overview pictures



Figure 1: Diagonal front



Figure 2: Diagonal front



Figure 3: Diagonal rear



Figure 4: Diagonal rear



Figure 5: Interior



Figure 6: Interior



Figure 7: Interior



Figure 8: Interior



Figure 9: Interior



Figure 10: Misc.



Figure 11: Misc.



Figure 12: Misc.

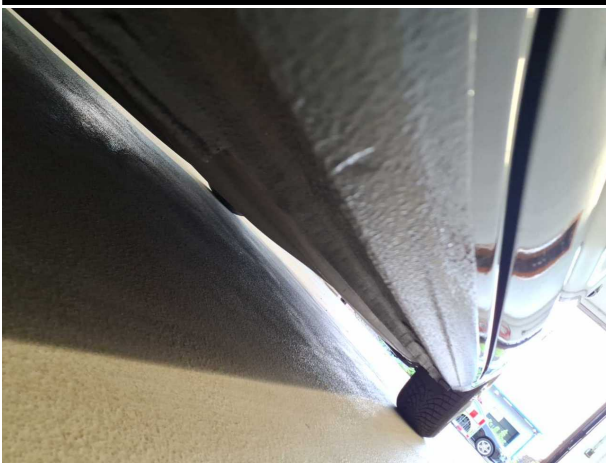

Figure 13: Misc.



Figure 14: Misc.



Figure 15: Misc.



Figure 16: Misc.

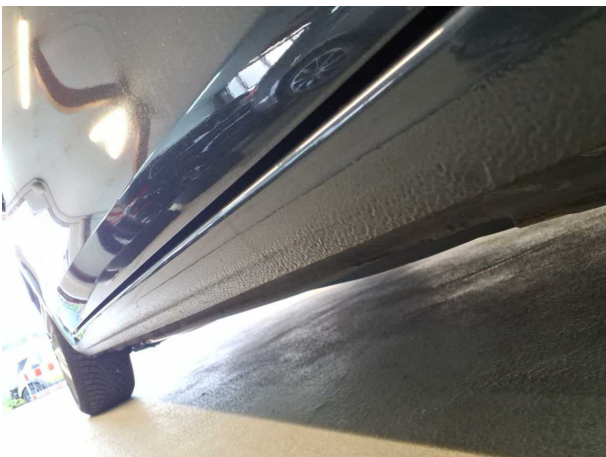

Figure 17: Misc.



Figure 18: Misc.

TÜV SÜD Auto Service GmbH
Römeräcker 1
76351 Linkenheim - Hochstetten

Inspection location
SAP Walldorf
69190 Walldorf

Inspection date: 2 Jun 2026
Protocol number: 45721746
Delivery date: 2 Jun 2026



Figure 19: Misc.



Figure 20: Misc.



Pictures of damage



Damage #3: Front bumper: Spoiler - Scratched - Loss in value



Damage #3: Front bumper: Spoiler - Scratched - Loss in value

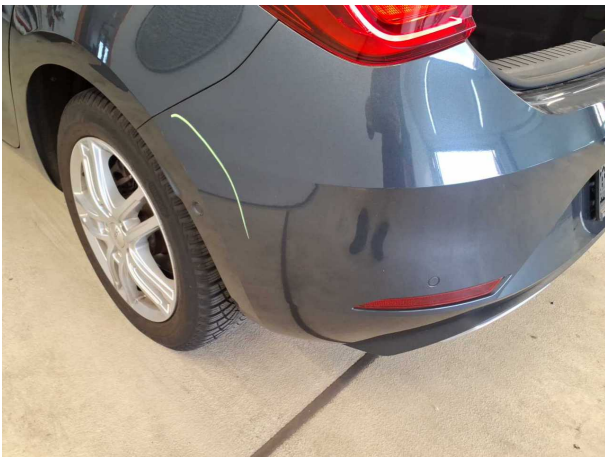

Damage #4: Rear bumper: Rear bumper - Scratched - Repair and paint



Damage #4: Rear bumper: Rear bumper - Scratched - Repair and paint

Pictures of repainting



Repainting 1: Side panel - rear left side, Door - rear left side



Repainting 1: Side panel - rear left side, Door - rear left side