

## INFORME DE INSPECCIÓN

**VEHÍCULO** 5906MGR / WBA7M710407M47008 / 7M47008

### Datos vehículo:

Marca:	BMW	Combustible:	DIESEL
Modelo:	116D F40	Transmisión:	NO DETERMINADO
Versión:	116D F40	Color:	NO DETERMINADA
Tapicería:	NO DETERMINADA	Kilómetros:	73.035

### Controles específicos:

Llaves principales:	2	Llaves secundarias:	0
Llaves especiales:	0	Tipo transmisión:	Automática
Revisión:	Sin libro		

DOCUMENTACION ORIGINAL

CARPETA MANUALES

MANUAL PROPIETARIO

TUERCA ANTIRROBO

### Información neumáticos

5906MGR   Neumático	Marca	Medidas	Índice carga	Índice velocidad	Runflat
DD	PIRELLI	225/45/17	94	Y	-
DI	PIRELLI	225/45/17	94	Y	-
RP					-
TD	PIRELLI	225/45/17	94	Y	-
TI	PIRELLI	225/45/17	94	Y	-

### Datos Inspección:

Tipo Inspección:	COMERCIAL	Ubicación Inspección:	BAL CIEMPOZUELOS
Fecha Inspección:	26/05/2026	RaC:	BMW BANK GMBH SUCURSAL EN ESPAÑA
Comentarios:	1 llave telemando no funciona		

**Daños no valorables:**

5906MGR   COMPONENTE		ACCIÓN	COMENTARIO						
5906MGR   COMPONENTE	TIPO DAÑO	ACCIÓN	CARROC.	MONTAJE	PINTURA	MAT. PINTURA	RECAMBIO	%DTO	IMPORTE
1. Jgo pegado sensor lluvia	-	REEMPLAZAR				0,00	29,44	10,00	26,49 €
3. Jgo pegado lunas - PEGADO FRIO 300ML - Nueva	-	REEMPLAZAR				0,00	61,68	10,00	55,51 €
4. Juego fijación luna parabrisas	-	REEMPLAZAR				0,00	11,64	10,00	10,47 €
5. Moldura sup luna parabrisas	-	REEMPLAZAR				0,00	23,53	10,00	21,17 €
6. Bandeja tr	-	REEMPLAZAR				0,00	263,25	10,00	236,92 €
7. Tobera tr vent consola central	-	REEMPLAZAR	0.08 h.			0,00	79,86	10,00	74,95 €
8. Moldura inf paragolpes dl	-	DESMONTAR Y MONTAR		0.08 h.		0,00	0,00		3,08 €
9. Rejilla iz paragolpes dl	-	DESMONTAR Y MONTAR		0.83 h.		0,00	0,00		31,95 €
10. Rejilla dr paragolpes dl	-	DESMONTAR Y MONTAR		0.08 h.		0,00	0,00		3,08 €
11. Paragolpes tr	Pintar Reparado Combinada no	DESMONTAR Y MONTAR		0.75 h.	1.42 h.	6,01	0,00		89,55 €
12. Emblema paragolpes dl	-	DESMONTAR Y MONTAR		0.08 h.		0,00	0,00		3,08 €
13. Moldura estribo iz	Pintar Reparado Pieza desmontada	DESMONTAR Y MONTAR		0.58 h.	0.92 h.	3,90	0,00		61,65 €
14. Paragolpes dl	Pintar Reparado Combinada no	REPARAR	0.80 h.		1.92 h.	8,13	0,00		112,85 €
15. Puerta dl iz	Pintar Reparado Pieza montada	REPARAR	0.20 h.		2.67 h.	11,31	0,00		121,80 €
16. Puerta dl dr	Pintar Reparado Pieza montada	REPARAR	0.20 h.		2.67 h.	11,31	0,00		121,80 €
17. Puerta tr dr	Pintar Reparado Pieza montada	REPARAR	0.30 h.		2.00 h.	8,47	0,00		97,02 €
18. Aleta tr iz c/estribo	Reparado Combinada no	REPARAR	0.30 h.		1.58 h.	6,69	0,00		79,07 €
19. Aleta tr dr c/estribo	Reparado Combinada no	REPARAR	0.20 h.		1.58 h.	6,69	0,00		75,22 €
20. Manilla exterior puerta dl dr	Pintar Sustitución Combinada no	DESMONTAR Y MONTAR		0.09 h.	0.17 h.	0,72	0,00		10,73 €
21. Manilla exterior puerta dl iz	-	DESMONTAR Y MONTAR		0.09 h.		0,00	0,00		3,46 €
22. Cejilla ext puerta dl dr	-	DESMONTAR Y MONTAR		0.63 h.		0,00	0,00		24,25 €
23. Cejilla ext puerta dl iz	-	DESMONTAR Y MONTAR		0.63 h.		0,00	0,00		24,25 €
24. Manilla exterior puerta tr dr	Pintar Sustitución Combinada no	DESMONTAR Y MONTAR		0.08 h.	0.17 h.	0,72	0,00		10,34 €
25. Cejilla ext puerta tr dr	-	DESMONTAR Y MONTAR		0.17 h.		0,00	0,00		6,54 €
26. Moldura inf paragolpes dl	-	DESMONTAR Y MONTAR		0.17 h.		0,00	0,00		6,54 €
27. Retrovisor dr	Pintar Sustitución Combinada no	-			0.25 h.	1,06	0,00		10,68 €

5906MGR   COMPONENTE	TIPO DAÑO	ACCIÓN	CARROC.	MONTAJE	PINTURA	MAT. PINTURA	RECAMBIO	%DTO	IMPORTE
28. Retrovisor iz	Pintar Sustitución Combinada no	-			0.25 h.	1,06	0,00		10,68 €
29. Aleta dl dr	Pintar Reparado Pieza montada	-			0.92 h.	3,90	0,00		39,32 €
30. Capó dl	Pintar Reparado Pieza montada	-			4.92 h.	20,84	0,00		210,26 €
31. Pilares - Hueco Puerta Tr dr	-	PINTAR				23,40	0,00		23,40 €
32. Volante dirección	-	SIN ESPECIFICAR				0,00	0,00		100,00 €
33. Guarnecido portón/capó tr	-	SR Plásticos				0,00	0,00		60,00 €
34. Rejilla iz paragolpes dl	-	Pintura plásticos pequeños				0,00	0,00		19,25 €
35. Rejilla dr paragolpes dl	-	Pintura plásticos pequeños				0,00	0,00		19,25 €
36. Puerta tr iz	-	SR Pintura				0,00	0,00		40,00 €
37. Faro iz	-	PULIDO POLICARBONATO				0,00	0,00		50,00 €
38. Llanta rueda dl dr	-	PINTAR LLANTA ALUMINIO				0,00	0,00		110,00 €
39. Faro dr	-	PULIDO POLICARBONATO				0,00	0,00		50,00 €
40. Moldura inf paragolpes dl	-	Pintura plásticos pequeños				0,00	0,00		19,25 €
41. Llanta rueda dl iz	-	PINTAR LLANTA ALUMINIO				0,00	0,00		110,00 €
2. Luna parabrisas	-	REEMPLAZAR	2.50 h.			0,00	395,06	40,00	333,28 €
42. Matricula DI		REEMPLAZAR				0,00	10,00	10,00	9,00 €
<b>TOTAL INSPECCIÓN</b>								(IVA no incluido)	<b>2526,14 €</b>

\* Faltantes en color naranja

(IVA no incluido)

5906MGR   RESUMEN PERITACIÓN	TIEMPO	EUROS
Total Mano de Obra Carrocero	8,84 h.	340,30 €
Total material pintura	-	114,21 €
Total Mano de Obra Pintura	21,44 h.	825,41 €
Total Recambios	-	668,50 €
Descuento recambios aplicado	-	205,96 €
Total Faltantes	-	0,00 €
Total Smart Repair	-	577,75 €















Puerta abierta.





Check Control  
Tapa del maletero abierta  
Cerrar maletero  
Cierre, por favor.

13:17

MAX REAR AUTO OFF OFF MENU AC MENU AC

L0 L0

MODE 100 0  
1 2 3 4 5 6 7 8

P  
1 2 3 4 5 6 7 8 9 10  
11 12 13 14 15 16 17 18 19 20  
21 22 23 24 25 26 27 28 29 30  
31 32 33 34 35 36 37 38 39 40  
41 42 43 44 45 46 47 48 49 50  
51 52 53 54 55 56 57 58 59 60  
61 62 63 64 65 66 67 68 69 70  
71 72 73 74 75 76 77 78 79 80  
81 82 83 84 85 86 87 88 89 90  
91 92 93 94 95 96 97 98 99 100







TwinPower Turbo

BMW

e in  
many

d  
v

57



**BAYERISCHE MOTOREN WERKE AG**  
**e1\*2007/46\*2018**  
**WBA7M710407M47008**  
1940 kg  
3240 kg  
1- 1040 kg  
2- 980 kg

AG DE-80788 München

5 AOC 986



5906 M92





ConnectedDrive

Small green light on the center console.

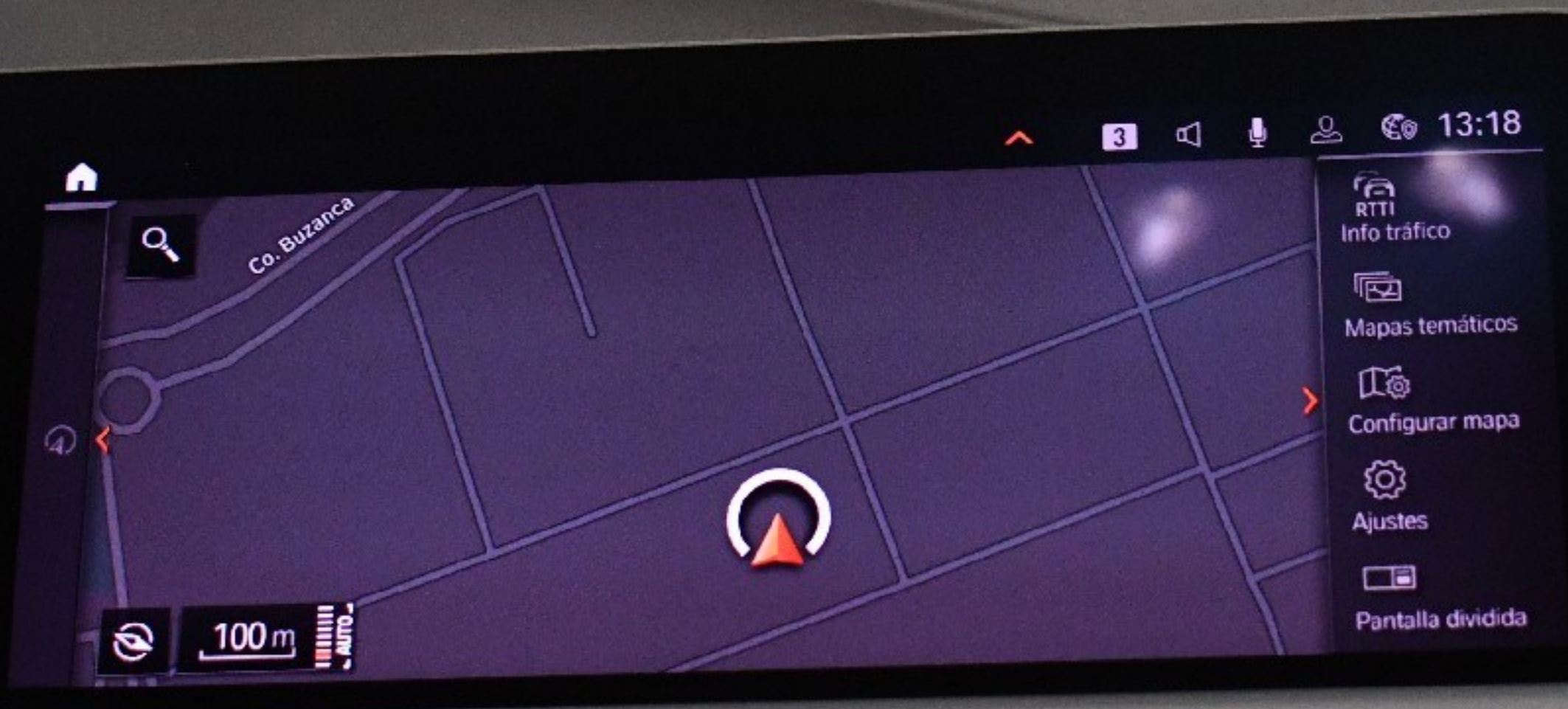





5.62

OFF ON ZERO

Inch/mm



P7C2

023241  
2012

GRIP

OFF  
ON

ZERO

4.62

mm



5.61

mm

OFF ON ZERO

TREADWEAR 220

TREADWEAR 220





















225/45R17





 **Manheim**  
COX AUTOMOTIVE





 **Manheim**  
COA AUTOMOTIVE





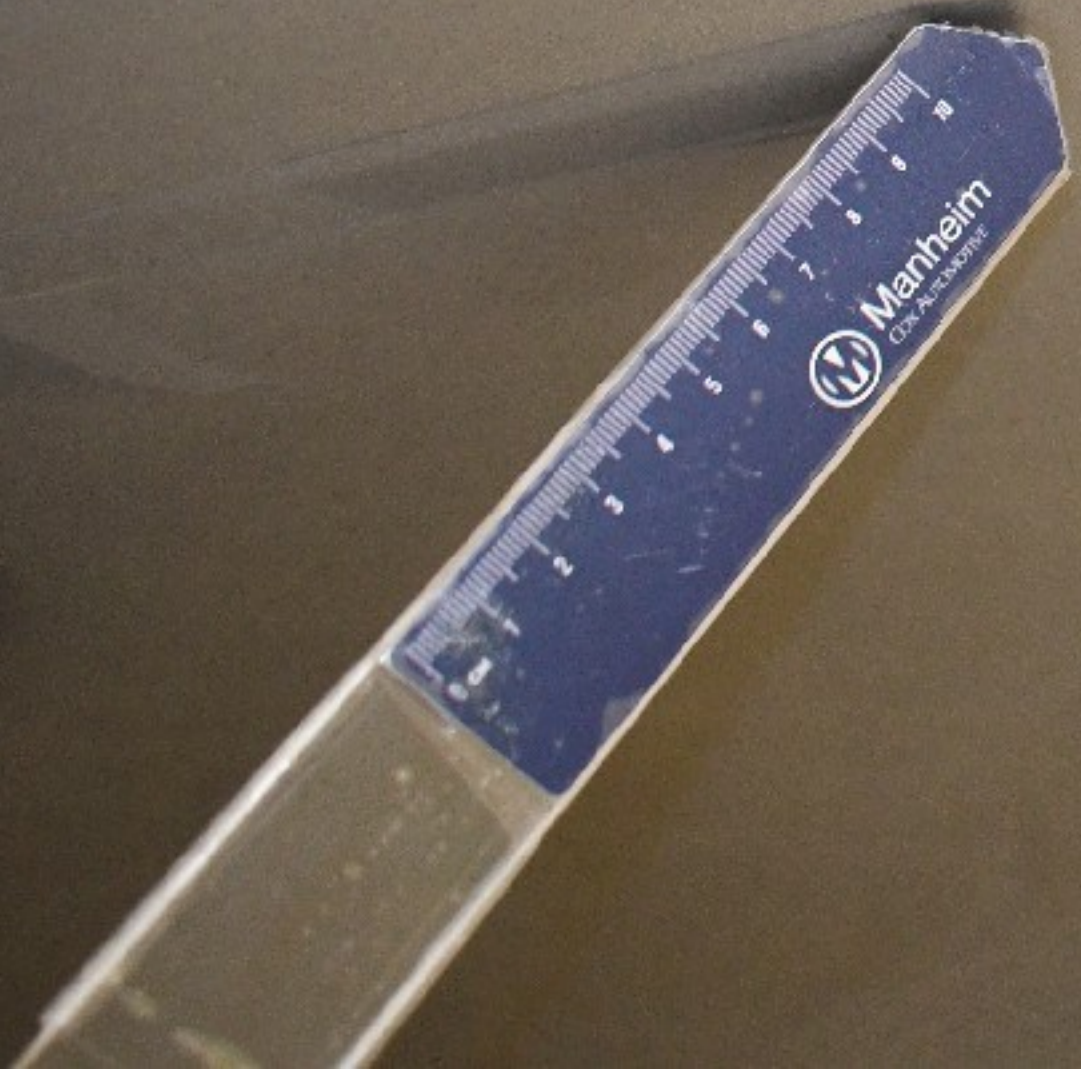



10  
9  
8  
7  
6  
5  
4  
3  
2  
1  
0

**Manheim**  
COX AUTOMOTIVE



 **Manheim**  
CO. & EQUIPMENT



OUTSIDE

225/45.R17 94Y

TREADWEAR 320

Manheim  
CORP. AUTOMOTIVE







 **Manheim**  
CAR AUTOMOTIVE



59006

MGR



Manheim  
COOL & TECHNOLOGY







 **Manheim**  
COX AUTOMOTIVE



PM-02.4015-S

906 MGR

Manheim  
CDX AUTOMOTIVE



Manheim  
CO. AUTOMOTIVE







PIRELLI



Manheim  
COIT Automotive



Manheim  
Logo  
1 2 3 4 5 6 7 8 9 10  
11 12 13 14 15 16 17 18 19 20  
21 22 23 24 25 26 27 28 29 30  
31 32 33 34 35 36 37 38 39 40



 **Manheim**  
COX AUTOMOTIVE







10 9 8 7 6 5 4 3 2 1  
Manheim  
CCP Automotive





Manheim  
COP. AL. 100001000







