

## » Übersicht

**Auftrags-Nr:** 1002418211  
**Besichtigt am:** 21.04.2026 13:50  
**Berichts-Nr:** 10464255  
**FIN:** WVGZZZCSZNY022241



Fahrzeugansicht - diagonal  
vorne links



Fahrzeugansicht - diagonal  
hinten rechts



Innenraum - Cockpit mit  
Laufleistung

## » Fahrzeugdaten

<b>Fahrzeugkategorie:</b>	Personenkraftwagen
<b>Fahrzeugart:</b>	SUV
<b>Hersteller:</b>	Volkswagen
<b>Modell:</b>	Taigo
<b>HSN / TSN:</b>	0603 / CQP
<b>Erstzulassungsdatum:</b>	21.04.2022
<b>Laufleistung:</b>	31.330 km
<b>Nachweis Kilometerstand:</b>	Abgelesen
<b>Farbe:</b>	Ascotgrau
<b>Farbe Dach:</b>	Ascotgrau
<b>Antriebsart:</b>	Frontantrieb
<b>Motorisierung/Kraftstoff:</b>	Benzin
<b>Hubraum:</b>	1.000 ccm
<b>Leistung:</b>	70 kW (96 PS)
<b>Fahrzeuglänge:</b>	
<b>Fahrzeughöhe:</b>	
<b>Fahrzeugbreite:</b>	
<b>Zulässiges Gesamtgewicht:</b>	
<b>Radstand:</b>	
<b>Anzahl Achsen:</b>	2
<b>Zylinder:</b>	3
<b>Schadstoffklasse:</b>	Euro 6
<b>Anzahl Türen:</b>	4
<b>Anzahl Sitze:</b>	5
<b>Getriebe:</b>	Schaltgetriebe 5-Gang
<b>Polsterart:</b>	Stoff
<b>Interieurfarbe:</b>	Titanschwarz/Titanschwarz/Schwarz/ Ceramique
<b>Anzahl vorhandene Schlüssel:</b>	2

## » Dokumente &amp; Wartung

<b>Nächste HU:</b>	
<b>Zulassungsbescheinigung (ZBT1 Original) vorhanden:</b>	Ja
<b>Zulassungsbescheinigung entgegengenommen:</b>	Ja
<b>Kennzeichen entgegengenommen:</b>	Keine
<b>Wartungsheft:</b>	Digital
<b>Wartungsnachweis:</b>	Nicht prüfbar
<b>Datum der letzten Wartung:</b>	
<b>Km-Stand bei letzter Wartung:</b>	
<b>Restlauf bis Service:</b>	21 Tag(e)

## » Fahrzeugausstattung

2 Leseleuchten vorn	Einparkhilfe - Warnsignale bei Hindernissen im Front- und Heckbereich
2 USB-C-Schnittstellen vorn, 2 USB-C-Ladebuchsen an der Mittelkonsole hinten	Einton-Signalhorn
3 Kopfstützen hinten	Elektronisches Stabilisierungsprogramm mit Gegenlenkunterstützung, ABS, ASR, EDS, MSR und Spannungstabilisierung
3-Zylinder-Ottomotor 1,0 l	Entfall des Schriftzugs für die Motorbezeichnung auf der Gepäckraumklappe
3-Zylinder-Ottomotor 1,0 l TSI, 70 kW	Fahrlichtschaltung automatisch, mit LED-Tagfahrlicht sowie "Coming home"- und "Leaving home"-Funktion
4 Lautsprecher	Fahrzeuge ohne besonderen Produktaufwertungsmaßnahmen
4 Leichtmetallräder "Belmopan" 6 J x 16	Fahrzeugklassen-Differenzierung -2F0-
4 Türen	Federbereich 37 nur Einbausteuerung keine Bedarfsprognose
5-Gang-Schaltgetriebe	Fensterheber elektrisch
Abdeckungen für Leichtmetallräder	Fertigungsablauf Pamplona
Abgasendrohr hinten (Standard)	Frischluftansaugung mit Aktivkohlefilter
Abgasnorm EU6 AP	Frontantrieb
Airbag für Fahrer und Beifahrer, mit Beifahrerairbag-Deaktivierung	Frontscheibe in Verbundsicherheitsglas, wärmedämmend
Aktivkohlebehälter (EVAP)	Fußgänger- und Radfahrererkennung
Antenne für FM-Empfang	Fußhebelwerk "Standard"
App-Connect	Ganzjahresreifen 205/60 R 16
Auslieferung "Autostadt Wolfsburg"	Gehobene Komfort-Ausstattung
Außenspiegel elektrisch einstell-, anklapp- und beheizbar, mit Beifahrerspiegelabsenkung	Gepäckraumbelichtung
Außenspiegel Fahrerseite asphärisch, Beifahrerseite konvex	Gepäckraumboden in 2 Höhen einstellbar
Außenspiegelgehäuse in Wagenfarbe	Geschwindigkeitsbegrenzer
Batterie 320A (49Ah)	Gewichtsbereich 13 nur Einbausteuerung keine Bedarfsprognose
Batterie/Generator Kapazität Standard	Handbremshebelgriff in Leder
Bauteilesatz ohne länderspezifische Bauvorschrift	Heckscheibenwischer mit Intervallschaltung
Beifahrersitzlehne nicht umklappbar	Hinterachse "Standard"
Berganfahrassistent	Innenspiegel abblendbar
Betriebserlaubnis Nachtrag	Instrumententafel geschäumt
Bordliteratur in Deutsch (Deutschland)	ISOFIX-Halteösen für Kindersitze auf den äußeren Rücksitzen sowie auf dem Beifahrersitz, i-Size-kompatibel
Chrom-Paket	Kältemittel R1234yf
Dachhimmel	Kein Sonderfahrzeug, Standard-Ausführung
Dachreling schwarz	Keine Aktionsausführung
Dämpfung hinten	Klimaanlage mit Aktiv-Kombifilter
Dämpfung vorn	Kopfairbags vorn und hinten, Seitenairbags vorn, Center-Airbag
Dekoreinlagen "Lave Stone Black" für Instrumententafel und Türverkleidungen vorn	Kraftstoffsystem Otto-Einspritzer (Tropicalisiert)
Digital Cockpit, mehrfarbig, verschiedene Info-Profile wählbar	Kurzheck
Digitaler Radioempfang DAB+	Landesverkaufsprogramm Deutschland
Drehstromgenerator 140 A	LED-Rückleuchten
Dreipunkt-Automatiksicherheitsgurt für mittleren Rücksitzplatz	LED-Scheinwerfer mit Tagfahrlicht
Dreipunkt-Automatiksicherheitsgurte für die äußeren Rücksitzplätze	Lenksäule mit Höhen- und Längseinstellung
Dreipunkt-Automatiksicherheitsgurte vorn mit Höheneinstellung und Gurtstraffer	

Leuchtwertenregulierung	Radschrauben Standard
Linkslenker	Radstand
Make-up-Spiegel beleuchtet in den Sonnenblenden	Rechtsverkehr
Mittelarmlehne vorn längseinstellbar, mit Ablagebox	Regionscode " ECE " für Radio
Modul Boden hinten Ausführung 3	Reifen ohne Festlegung der Reifenmarke
Müdigkeitserkennung	Reifenkontrollanzeige
Multifunktionskamera	Rücksitzbank ungeteilt, Lehne asymmetrisch geteilt umklappbar
Multifunktionslenkrad in Leder	Schaltgetriebe MQ200
Nebelschlusslicht einseitig, Rückfahrlicht beidseitig	Schalthebelknauf in Leder
Nicht Heissland	Scheibenbremsen vorn
Nichtraucherausführung - Ablagefach und 12-V-Steckdose vorn	Scheibenwischer-Intervallschaltung mit Lichtsensor
Normalsitze vorn	Serienkraftstoff-Erstbefüllung
Notbremsassistent "Front Assist"	Serviceanzeige 30000 km oder 2 Jahre ( flexibel )
Notruf-Service; keine Registrierung notwendig, Dienst ist bei Auslieferung aktiviert	Servolenkung
Ohne 2. Batterie	Sicherheitsoptimierte Kopfstützen vorn
Ohne alternativ-Antriebssystem	Sitzmittelbahnen der Vordersitze und der äußeren Rücksitzplätze in Stoff "Life"
Ohne Ambientebeleuchtung außen	Spezielles Typschild für EG für M1-Pkw
Ohne Anhängervorrichtung	Spurhalteassistent "Lane Assist"
Ohne beheizbare Scheibenwaschdüsen	Stabilisator vorn
Ohne Bordwerkzeug und Wagenheber	Standard-Klimazonen
Ohne Dacheinsatz (Volldach)	Start-Stopp-System mit Bremsenergie-Rückgewinnung
Ohne Differenzialsperre	Staufach unter den Vordersitze(n)
Ohne Dynamic Drive Control	Stoßfänger in Wagenfarbe, Lufteinlass und Kühlergrill mit Chromleiste
Ohne ECO-Funktion	Telefonschnittstelle
Ohne erweitertem Sicherheitssystem	Textilfußmatten vorn und hinten
Ohne Individualeinbau	Tire Mobility Set: 12-Volt-Kompressor und Reifendichtmittel
Ohne Innenleuchte im Fußraum	Trägerfrequenz 433,92 bis 434,42 MHz
Ohne Kamerasysteme/Umfeldsensorik	Transportschutzfolie (Mindestschutz) mit zus. Transportschutzmaßnahmen
Ohne Lendenwirbelstütze in den Sitzlehnen	Trommelbremsen hinten
Ohne Lichtassistent	Tür und Seitenverkleidung
Ohne Navigationsgerät	Typrüfand Deutschland
Ohne Nebelscheinwerfer	Überhang hinten, mittel
Ohne Scheinwerferreinigungsanlage	Umfeldbeleuchtung mit Logoprojektion
Ohne Sprachsteuerung	Verbandtasche, Warndreieck und Warnweste
Ohne Spurwechselassistent	Version Standard
Ohne Trittschutzfolie für Türeinstieg	Vorbereitet für "We Connect" und "We Connect Plus"
Ohne Verkehrszeichenerkennung	Vordersitze beheizbar
Ohne zus. Leuchten (Beleuchtungen innen)	Vordersitze mit Höheneinstellung
Ohne Zusatz-/Standheizung	Wärmeschutzverglasung grün, seitlich und hinten
Ohne zusätzliche Bereifung	Warnleuchte für Waschwasserstand
Online-Dienst, mit OCU, ohne Head Unit Codierung, ohne WFS-Verbund	Warnton und -leuchte für nicht angelegte Gurte vorn und hinten
Radio "Composition"	Wartungsintervallverlängerung

Wegfahrsperre elektronisch

Zentralverriegelung ohne Safe-Sicherung, mit  
Funkfernbedienung und 2 Funkklappschlüsseln

Zierleisten

## » Bereifung

### MONTIERTE BEREIFUNG

Hersteller	Ort	Position	Typ	Felge	Dimension	Profiltiefe
Hankook	Vorne	Links	Ganzjahresreifen	Aluminium	205/60 R 16 92 H	4,0 mm
Hankook	Vorne	Rechts	Ganzjahresreifen	Aluminium	205/60 R 16 92 H	4,0 mm
Hankook	Hinten	Links	Ganzjahresreifen	Aluminium	205/60 R 16 92 H	4,0 mm
Hankook	Hinten	Rechts	Ganzjahresreifen	Aluminium	205/60 R 16 92 H	4,0 mm

**Reifen zulässig:** Ja

**Reifen verkehrssicher:** Ja

### ERSATZ-/NOTRAD & ZUBEHÖR

**Bordwerkzeug vorhanden:** Ja

**Tirefit vorhanden:** Ja

**Tirefit Ablaufdatum:** 12.2025

**Kompressor vorhanden:** Ja

**» Wertmindernde Faktoren**

<b>Nr</b>	<b>Bauteil</b>	<b>Schadensbeschreibung</b>	<b>Reparaturempfehlung</b>
1	Tirefit	Abgelaufen	Ersetzen

**» Gebrauchsspuren**

<b>Nr</b>	<b>Bauteil</b>	<b>Schadensbeschreibung</b>	<b>Reparaturempfehlung</b>
1	Windschutzscheibe	Steinschlag	Akzeptabel (Gebrauchsspur)
2	Reifen	Riss	Akzeptabel (Gebrauchsspur)

**» Merkantile Wertminderung**

<b>Vorschäden bekannt:</b>	Nein
<b>Vorschäden feststellbar:</b>	Nein
<b>Nachlackierungen vorhanden:</b>	Nein
<b>Lackschichtdickenmessung durchgeführt:</b>	Ja - ohne Auffälligkeiten/Abweichungen

**ERGEBNISSE DER LACKSCHICHTDICKENMESSUNG**

Die Messwerte lagen im üblichen Bereich.

Pro Bauteil wurden mindestens 3 Messungen durchgeführt.

**» Hinweise zum Zustandsbericht****Angaben zum Auftrag und zum  
Bewertungsumfang:**

Es wurde der Auftrag erteilt, einen Zustandsbericht über das beschriebene Fahrzeug zu erstellen.

Die Fahrzeugzustandsbewertung erfolgte auftragsgemäß auf Basis der vom Auftraggeber vorgegebenen Standards für Fahrzeugbewertungen. Die Feststellungen im Einzelfall trifft der Sachverständige aufgrund eigener Sachkunde und nach eigenem sachverständigen Ermessen.

**Fahrzeug-Identifizierung:**

WVGZZZCSZNY022241

FIN abgelesen und stimmt mit Unterlagen überein

**Allgemeinzustand:**

Gereinigt

**Besichtigungsbedingungen:**

Nicht ausreichend, Unzureichende Lichverhältnisse, Eingeschränkt

**Hebebühne/Hubmittel benutzt:**

Nein

**Motorenlauf durchgeführt:**

Ja

**Fahrprobe durchgeführt:**

Nein

## » Sonstige Bemerkungen

Vorliegendes Exemplar wurde auf elektronischem Wege erzeugt. Es ist ohne Originalunterschrift gültig.

### **Zusätzliche Hinweise zum Zustandsbericht:**

(21.04.2026 13:49)      Hubmittel zum Zeitpunkt der Prüfung nicht frei

» Ansichtsfotos



Fahrzeugansicht - diagonal vorne links



Fahrzeugansicht - diagonal vorne rechts



Fahrzeugansicht - diagonal hinten links



Fahrzeugansicht - diagonal hinten rechts



Innenraum - Cockpit mit Laufleistung



Equipment - Bordwerkzeug



Seitenansicht - Schweller links



Seitenansicht - Schweller rechts



Fahrzeug - Typenschild/Fahrgestellnummer

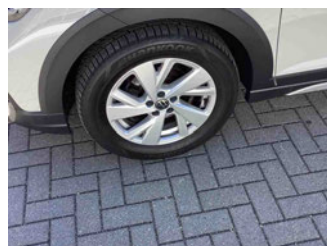

Räder - Rad montiert vorne links



Räder - Rad montiert vorne rechts

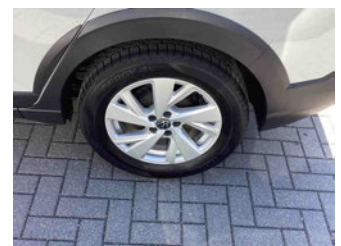

Räder - Rad montiert hinten links



Räder - Rad montiert hinten rechts



Innenraum - Mittelkonsole



Fahrzeug - Motorraum offen



Equipment - Boardmappe/ Securitybag

# Zustandsbericht

- Protokoll der Fahrzeugbewertung -

Berichts-Nr: 10464255  
vom: 21.04.2026



Innenraum - Kofferraum



Fahrzeug - abgegebene ZB1

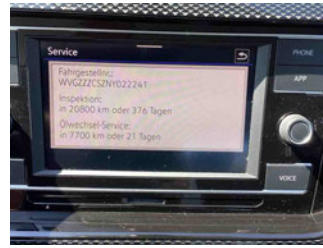

Fahrzeug - Serviceunterlagen /  
Wartungsnachweis

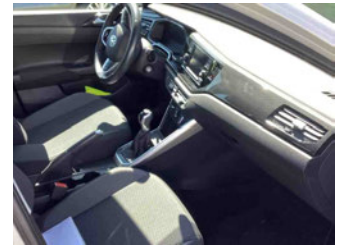

Innenraum - vorne

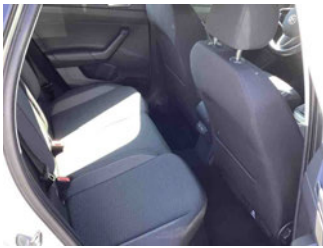

Innenraum - hinten



Räder - Haltbarkeitsdatum  
Tirefit



Innenraum -  
Navigationsgerät/Radio

» Beschädigungsfotos

**WERTMINDERNDE FAKTOREN**

1 - Tirefit - Abgelaufen - Ersetzen



**GEBRAUCHSPUREN**

1 - Windschutzscheibe - Steinschlag - Akzeptabel (Gebrauchsspur)

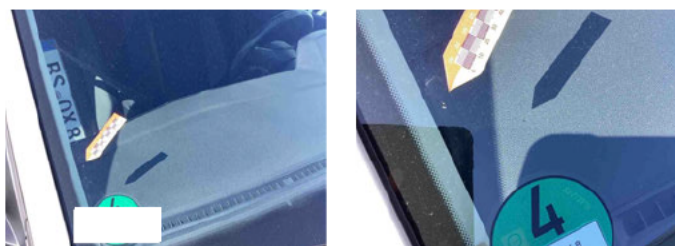

2 - Reifen - Riss - Akzeptabel (Gebrauchsspur)

Kommentar	Reifen leichte Rissbildung vorhanden
-----------	--------------------------------------

