

19.06.2026

Fahrzeugbeschreibung

Fahrzeug: BMW X1 xDrive25e Advantage Steptronic Sports Utility Vehicle 5-türig 1499 ccm 220 PS / 162 KW Elektrisch 6-Gang Automatik

Amtliches Kennzeichen:	HD -JA 0700E	Fahrgestell-Nummer:	WBA71AB0005V37952
Vertrags-Nummer:	32330081	Erstzulassung:	06.05.2022
Internes KZ:	15045937	Kilometer-Stand:	0

Unfall/Schaden: Dem Verkäufer wurden keine unfallbedingten Beschädigungen am Fahrzeug angezeigt.

Ausstattung:

BMW X1 xDrive25e Advantage Steptronic Sports Utility Vehicle 5-türig 1499 ccm 220 PS / 162 KW Elektrisch 6-Gang Automati

Lackierung: _____ Polsterung: _____ Telefontyp: _____

Listenpreis ohne Sonderausstattung in EUR (vor Mwst.) 0,00

Sonderausstattung in EUR (vor Mwst.):

Listenpreis gesamt in EUR (vor Mwst.) 0,00

Technische Daten

(Angaben basieren auf Herstellerangaben*)

Fahrzeug:	BMW X1 xDrive25e Advantage Steptronic Sports Utility Vehicle5-türig 1499 ccm 220 PS / 162 KW Elektrisch 6-Gang Automatik		
Modelljahr:	2022		
kW / PS:	162 / 220	Hubraum:	1499
Getriebe:	Automatik	Anzahl Gänge:	6
Emissionsgruppe:	I2	CO2 (g/km):	43
durchschn. Verbr./100 Km:	1,900	Tankinhalt:	36
Max. Km/h:	193	Beschl. 0-100 Km/h in Sec.:	6,900
Leergewicht (kg):	1820	zul. Gewicht (kg):	2330

* Angaben ohne Gewähr

Unfall-/Schadenspiegel

Vertrags-Nummer: 32330081
Amtliches Kennzeichen: HD -UA 0700E
Übersicht erstellt am: 19.06.2026

Für das Fahrzeug gem. o.g. Leasingvertrag, Fahrzeugtyp

BMW X1 xDrive25e Advantage Steptronic Sports Utility Vehicle5-türig 1499 ccm 220 PS / 162 KW Elektrisch 6-Gang Automatik

wurden uns während der Vertragslaufzeit nachfolgende Beschädigungen angezeigt:

<i>Datum</i>	<i>SNR</i>	<i>Verursacher</i>	<i>Beschädigung</i>	<i>Reparatur erfolgt *</i>	<i>Gutachten vorhanden *</i>
02.07.2025	9059948847	Fremdverschulden	Stoßstange vorne Fahrerseite Radlauf vorne Fahrerseite Scheinwerfer Fahrerseite Alufelge vorne Fahrerseite	Ja	Nein
17.01.2025	9059917507	Eigenverschulden	Heckklappe Fahrerseite Stoßstange hinten mitte Heckscheibe mitte	Ja	Nein

* Sofern für eine Schadennummer mehrere Beschädigungen angegeben sind, gilt der Eintrag in dieser Spalte für die gesamte Schadennummer.

Unfall-/Schadenspiegel zur Kenntnis genommen:

Datum und Unterschrift Käufer

Wartungsreport

Vertrags-Nummer: 32330081
Amtliches Kennzeichen: HD -UA 0700E
Übersicht erstellt am: 19.06.2026

Für das Fahrzeug gem. o.g. Leasingvertrag, Fahrzeugtyp

BMW X1 xDrive25e Advantage Steptronic Sports Utility Vehicle5-türig 1499 ccm 220 PS / 162 KW Elektrisch 6-Gang Automatik

wurden uns während der Vertragslaufzeit nachfolgende Wartungen angezeigt:

<i>Datum</i>	<i>Km-Stand</i>	<i>Art der Wartung</i>
--------------	-----------------	------------------------

Wartungsreport zur Kenntnis genommen:

Datum und Unterschrift Käufer

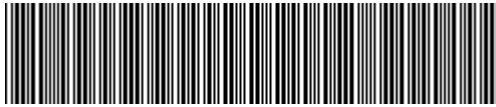

WBA71AB0005V37952

Vehicle details

Operator		Inspection condition	sufficient
License number		Mileage (Read)	27,848 km
Manufacturer	BMW	Next maintenance in	-1 Monat(e)
Type / Model	X1 xDrive25e	Main inspection (Report on hand)	05/2027
Vehicle Identification number	WBA71AB0005V37952	Power / Engine displacement	92 kW / 1,499 ccm
First registration	6 May 2022	Upholstery/Colour	/
Last maintenance	05/2025, 19,295 km	Paintwork	
Fuel type	Hybr.B/E ext.auf	Gearbox	Automatic

Zustandsbericht

Value reducing factors

No.	Component group	Description
1	Wheel / tyres	Alloy rim - front right side - Scratched - No deduction
2	Side panel - rear right side	Side panel - Dent / paintcoat damage - Smart repair
3	Side panel - rear right side	Sill - Scratched - Smart repair
4	Side panel - rear right side	Wheel well extension - Scratched - Replace
5	Boot lid / rear door	Boot lid - Scratched - Smart repair
6	Rear bumper	Rear bumper - Scratched - Repair and paint
7	Misc.	Inspection / maintenance - Due - Replace
8	Door - rear left side	Door - Dent / paintcoat damage - Repair and paint
9	Door - rear right side	Door - Scratched - Repair and paint
10	Door - front right side	Door - Scratched - Repair and paint
11	Side panel - rear left side	Side panel - Dent / paintcoat damage - Repair and paint

Wear and tear

No.	Component group	Description
1	Interior	Interior - Abrasion - No deduction
2	Body	Body (Steinschläge) - Scratch(es) - No deduction
3	Vehicle glazing	Windscreen - Stone chips - No deduction

Missing parts

Missing part

Previous damages

No.	Previous damage
1	Front, Rear, Provided by user / customer



Detected repainting

No.	Location
1	Boot lid / rear door, Door - front left side

Main tyres

Axle	Tyre size	Manufacturer	Type of tyre	Tread depth	Roadworthy	Permissibility
1	225/55 R17 97H	Pirelli	Winter tyres	5mm - 5mm	o.k.	
2	225/55 R17 97H	Pirelli	Winter tyres	7mm - 7mm	o.k.	

Additional tyres

Axle	Tyre size	Manufacturer	Type of tyre	Tread depth	Roadworthy	Permissibility
1	225/55 R17 97W	Continental	Summer tyres	6mm - 6mm	o.k.	
2	225/55 R17 97W	Continental	Summer tyres	6mm - 6mm	o.k.	

Replacement

Type	Tyre size	Manufacturer	Type of tyre	Tread depth	Expiration date
Tirefit					05/2027

The wear and tear condition and possible damages to the tyres are considered in the value.

Comments

Keine Gewähr auf Vollständigkeit und Richtigkeit der angezeigten Ausstattung.
Techn. Änderungen vorbehalten
Das Fahrzeug weist dem Alter, der Laufleistung und dem Einsatzzweck entsprechende Gebrauchsspuren auf.
elektr. Komponenten geprüft, i. O.

Lackwerte geprüft, n. i. O.

TÜV SÜD Auto Service GmbH
Römeräcker 1
76351 Linkenheim - Hochstetten

Inspection location
SAP Walldorf

Inspection date: 16 Jun 2026
Protocol number: 45961410
Delivery date: 16 Jun 2026



Vehicle details

Manufacturer	BMW	Inspection condition	sufficient
Type / Model	X1 xDrive25e	Mileage (Read)	27,848 km
Vehicle Identification number	WBA71AB0005V37952	First registration	6 May 2022

Details of the order:

In accordance with the contract, the evaluation of vehicle's condition was performed without the vehicle being disassembled.

Vehicle identification:

The vehicle identification number (VIN) was read from the vehicle and its conformity with the submitted documents was confirmed by the undersigned during the inspection.

Inspection conditions:

The inspection conditions were sufficient for the assessment of the vehicle.

General condition:

The vehicle shows traces of wear and tear corresponding to its age and purpose



Overview pictures



Figure 1: Diagonal front



Figure 2: Diagonal front



Figure 3: Diagonal rear



Figure 4: Diagonal rear



Figure 5: Interior

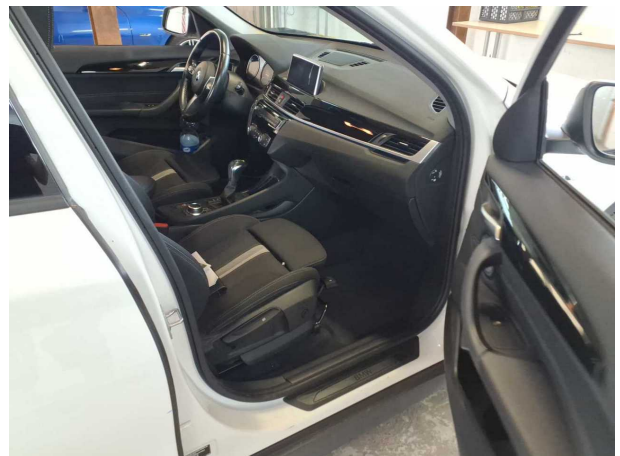

Figure 6: Interior



Figure 7: Interior



Figure 8: Interior

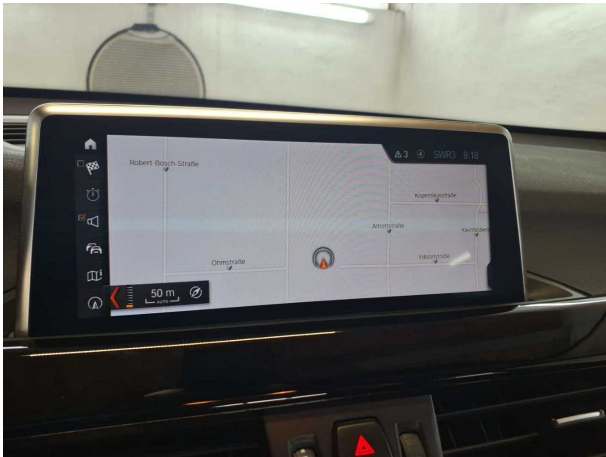

Figure 9: Interior



Figure 10: Misc.



Figure 11: Misc.

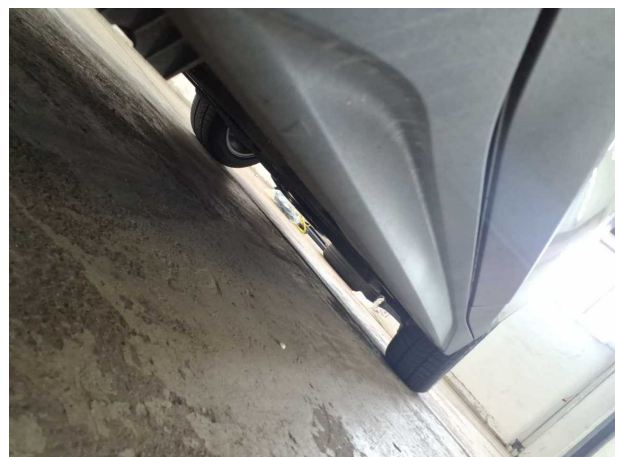

Figure 12: Misc.

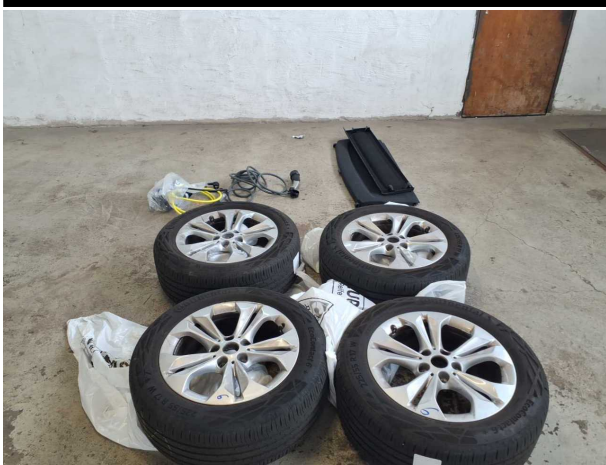

Figure 13: Misc.

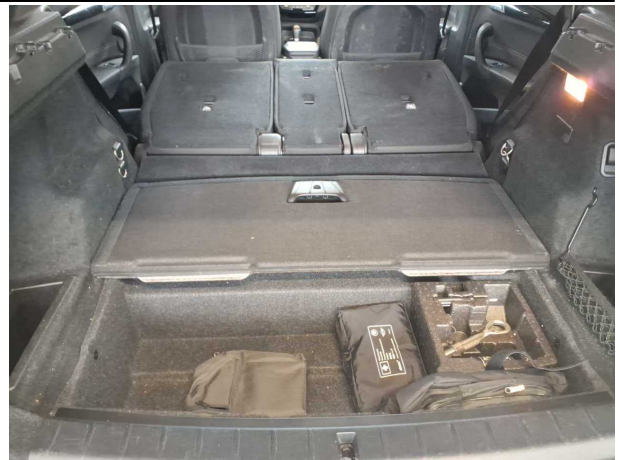

Figure 14: Misc.



Figure 15: Misc.



Figure 16: Misc.



Figure 17: Misc.

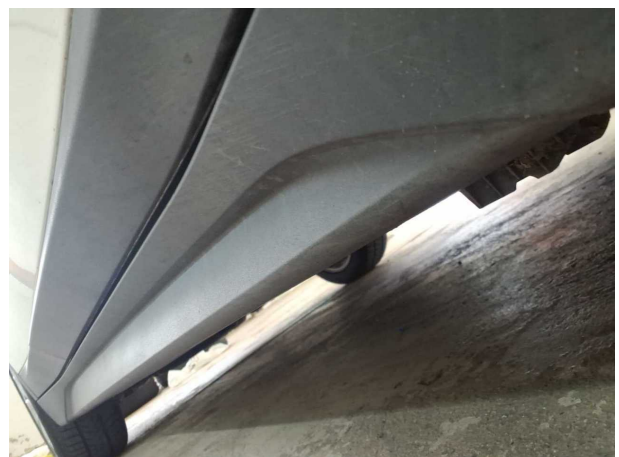

Figure 18: Misc.

TÜV SÜD Auto Service GmbH
Römeräcker 1
76351 Linkenheim - Hochstetten

Inspection location
SAP Walldorf

Inspection date: 16 Jun 2026
Protocol number: 45961410
Delivery date: 16 Jun 2026

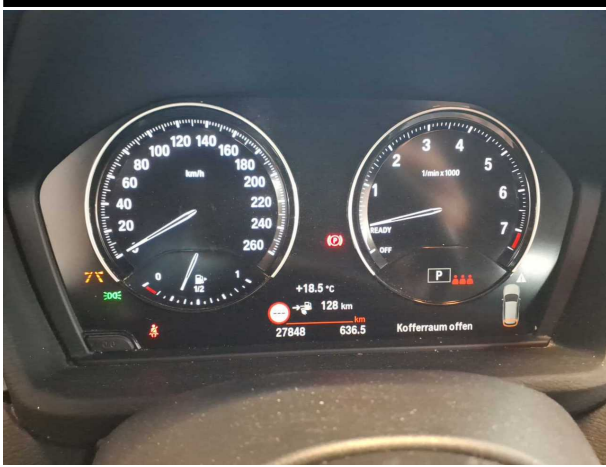

Figure 19: Misc.



Figure 20: Misc.



Pictures of damage



Damage #1: Wheel / tyres: Alloy rim - front right side - Scratched - No deduction



Damage #2: Side panel - rear right side: Side panel - Dent / paintcoat damage - Smart repair



Damage #2: Side panel - rear right side: Side panel - Dent / paintcoat damage - Smart repair



Damage #3: Side panel - rear right side: Sill - Scratched - Smart repair



Damage #4: Side panel - rear right side: Wheel well extension - Scratched - Replace



Damage #5: Boot lid / rear door: Boot lid - Scratched - Smart repair

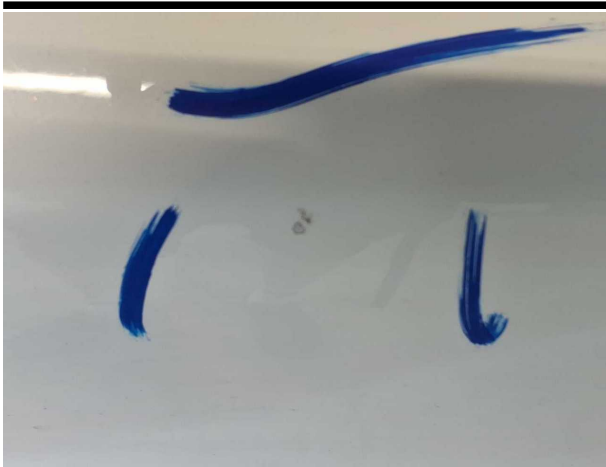

Damage #5: Boot lid / rear door: Boot lid - Scratched - Smart repair



Damage #6: Rear bumper: Rear bumper - Scratched - Repair and paint



Damage #6: Rear bumper: Rear bumper - Scratched - Repair and paint

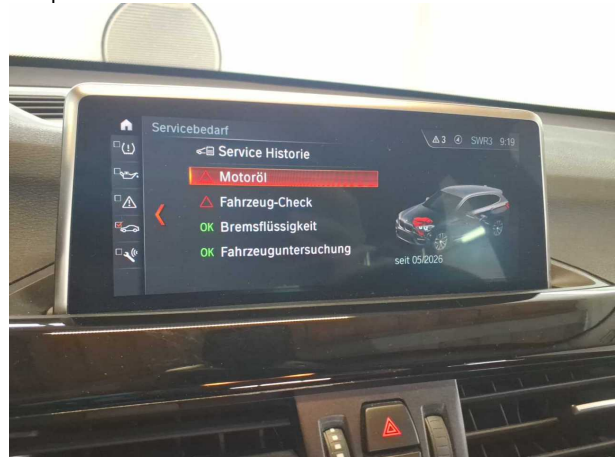

Damage #7: Misc.: Inspection / maintenance - Due - Replace



Damage #8: Door - rear left side: Door - Dent / paintcoat damage - Repair and paint

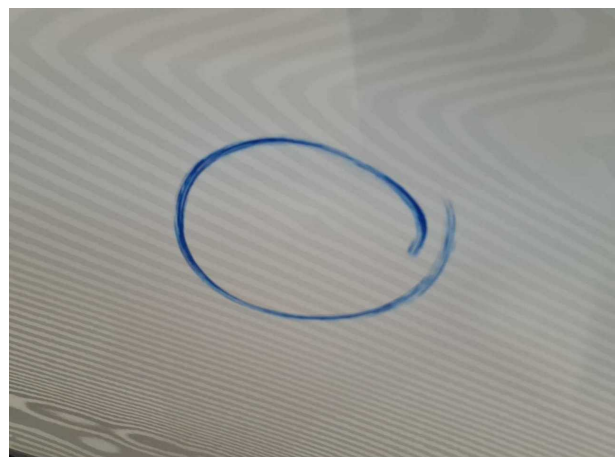

Damage #8: Door - rear left side: Door - Dent / paintcoat damage - Repair and paint



Damage #8: Door - rear left side: Door - Dent / paintcoat damage - Repair and paint

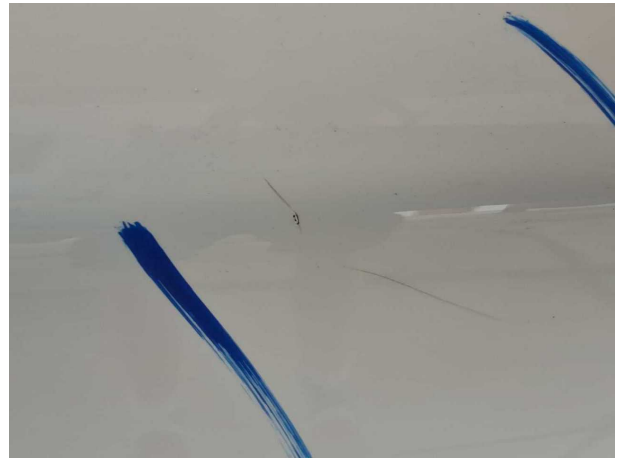

Damage #8: Door - rear left side: Door - Dent / paintcoat damage - Repair and paint



Damage #9: Door - rear right side: Door - Scratched - Repair and paint



Damage #9: Door - rear right side: Door - Scratched - Repair and paint



Damage #10: Door - front right side: Door - Scratched - Repair and paint

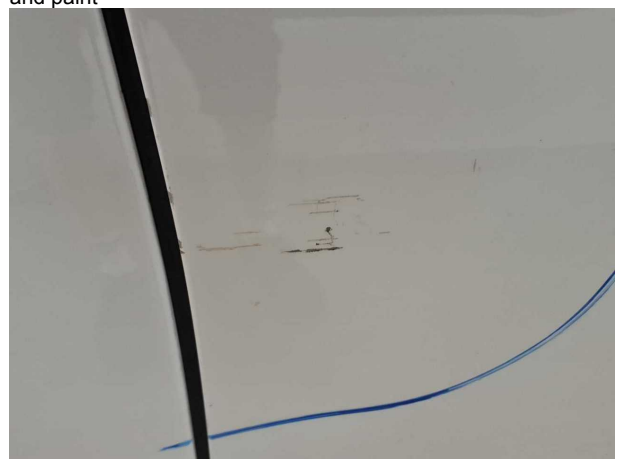

Damage #10: Door - front right side: Door - Scratched - Repair and paint

TÜV SÜD Auto Service GmbH
Römeräcker 1
76351 Linkenheim - Hochstetten

Inspection location
SAP Walldorf

Inspection date: 16 Jun 2026
Protocol number: 45961410
Delivery date: 16 Jun 2026



Damage #11: Side panel - rear left side: Side panel - Dent / paintcoat damage - Repair and paint



Damage #11: Side panel - rear left side: Side panel - Dent / paintcoat damage - Repair and paint



Pictures of repainting

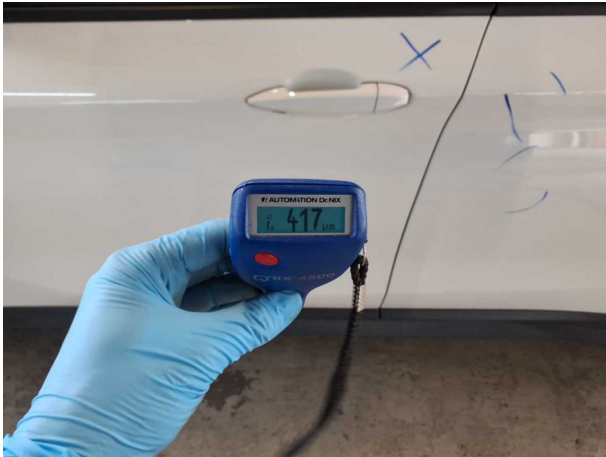

Repainting 1: Boot lid / rear door, Door - front left side

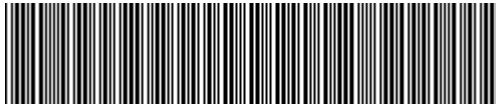

WBA71AB0005V37952

Angaben zum Fahrzeug

Halter		Besichtigungszustand	ausreichend
Kennzeichen		Laufleistung (abgelesen)	27.848 km
Hersteller	BMW	Restlauf bis Service	-1 Monat(e)
Typ/Modell	X1 xDrive25e	HU (Bericht lag vor)	05/2027
Fahrgestellnummer	WBA71AB0005V37952	Leistung / Hubraum	92 kW / 1.499 ccm
Erstzulassung	06.05.2022	Polster/Farbe	/
Letzte Wartung	05/2025, 19.295 km	Lackierung	
Kraftstoffart	Hybr.B/E ext.aufll	Getriebe	Automatik

Zustandsbericht

Wertmindernde Faktoren

Nr.	Bauteilgruppe	Beschreibung
1	Rad/Reifen	Leichtmetallfelge vorn rechts - verkratzt / verschürft - kein Abzug
2	Seitenwand rechts	Seitenwand - Delle / Lackschaden - Smart Repair
3	Seitenwand rechts	Einstieg - verkratzt / verschürft - Smart Repair
4	Seitenwand rechts	Radhausverbreiterung - verkratzt / verschürft - erneuern
5	Heckklappe/-tür	Heckklappe - verkratzt / verschürft - Smart Repair
6	Stoßfänger hinten	Stoßfänger hinten - verkratzt / verschürft - instandsetzen und lackieren
7	Sonstiges	Inspektion/Wartung - fällig - erneuern
8	Tür hinten links	Tür - Delle / Lackschaden - instandsetzen und lackieren
9	Tür hinten rechts	Tür - verkratzt / verschürft - instandsetzen und lackieren
10	Tür vorn rechts	Tür - verkratzt / verschürft - instandsetzen und lackieren
11	Seitenwand links	Seitenwand - Delle / Lackschaden - instandsetzen und lackieren

Gebrauchsspuren

Nr.	Bauteilgruppe	Beschreibung
1	Interieur	Innenraum - Abrieb - kein Abzug
2	Karosserie	Karosserie (Steinschläge) - Kratzer - kein Abzug
3	Verglasung	Frontscheibe - Steinschlag - kein Abzug

Fehlteile

Fehlteil

Vorschäden

Nr.	Vorschaden
1	Front, Heck, Angabe durch Nutzer/Auftraggeber



Festgestellte Nachlackierungen

Nr.	Ort
1	Heckklappe/-tür, Tür vorne links

Hauptbereifung

Achse	Reifengröße	Hersteller	Reifentyp	Profiltiefe	Verktgl.	Zul.
1	225/55 R17 97H	Pirelli	Winterreifen	5mm - 5mm	i.O.	
2	225/55 R17 97H	Pirelli	Winterreifen	7mm - 7mm	i.O.	

Zusatzbereifung

Achse	Reifengröße	Hersteller	Reifentyp	Profiltiefe	Verktgl.	Zul.
1	225/55 R17 97W	Continental	Sommerreifen	6mm - 6mm	i.O.	
2	225/55 R17 97W	Continental	Sommerreifen	6mm - 6mm	i.O.	

Ersatz

Typ	Reifengröße	Hersteller	Reifentyp	Profiltiefe	Ablaufdatum
Tirefit					05/2027

Der Verschleißzustand sowie evtl. Schäden an der Bereifung sind wertmäßig berücksichtigt.

Bemerkungen

Keine Gewähr auf Vollständigkeit und
Richtigkeit der angezeigten Ausstattung.
Techn. Änderungen vorbehalten
Das Fahrzeug weist dem Alter, der Laufleistung und dem
Einsatzzweck entsprechende Gebrauchsspuren auf.
elektr. Komponenten geprüft, i. O.

Lackwerte geprüft, n. i. O.



Angaben zum Fahrzeug

Hersteller	BMW	Besichtigungszustand	ausreichend
Typ/Modell	X1 xDrive25e	Laufleistung (abgelesen)	27.848 km
Fahrgestellnummer	WBA71AB0005V37952	Erstzulassung	06.05.2022

Angaben zum Auftrag:

Auftragsgemäß erfolgte die Fahrzeugzustandsbewertung in demontagefreien Zustand.

Fahrzeug-Identifizierung:

Die Fahrzeug-Identifizierungsnummer (FIN) wurde am Fahrzeug abgelesen und die Übereinstimmung im Verlauf der Besichtigung durch den Unterzeichner mit den vorgelegten Unterlagen festgestellt.

Besichtigungsbedingungen:

Die Besichtigungsbedingungen waren zur Beurteilung des Fahrzeuges ausreichend.

Allgemeinzustand:

Das Fahrzeug weist dem Alter und Einsatzzweck entsprechende Gebrauchsspuren auf.



Übersichtsfotos



Abbildung 1: Schräg vorne



Abbildung 2: Schräg vorne



Abbildung 3: Schräg hinten



Abbildung 4: Schräg hinten



Abbildung 5: Innenraum



Abbildung 6: Innenraum



Abbildung 7: Innenraum

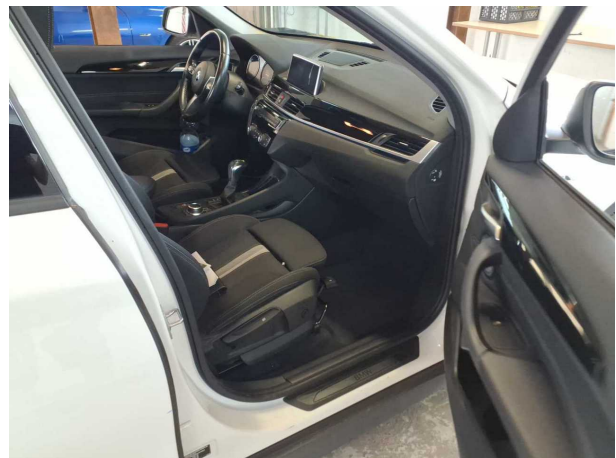

Abbildung 8: Innenraum



Abbildung 9: Innenraum



Abbildung 10: Sonstiges

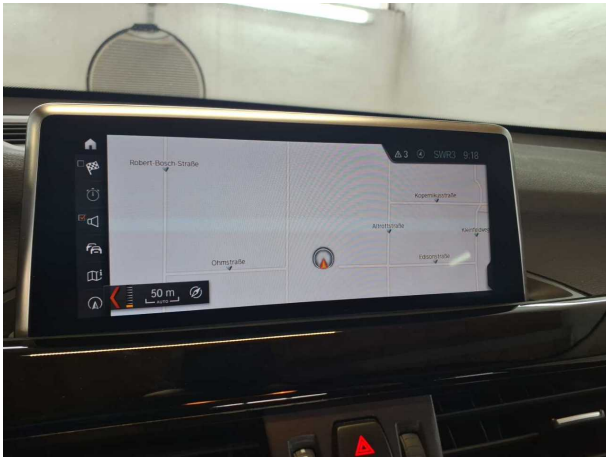

Abbildung 11: Sonstiges



Abbildung 12: Sonstiges



Abbildung 13: Sonstiges

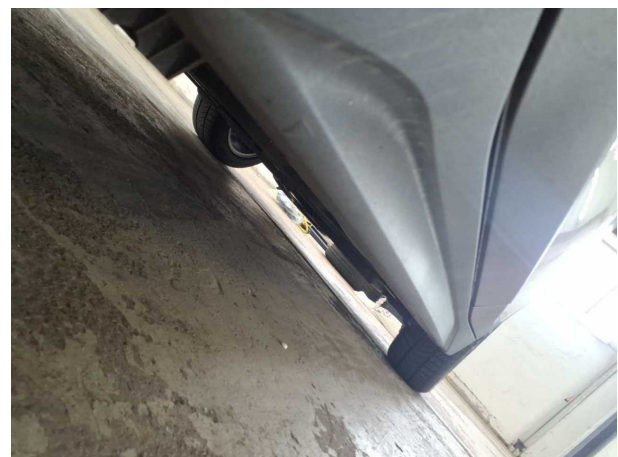

Abbildung 14: Sonstiges



Abbildung 15: Sonstiges

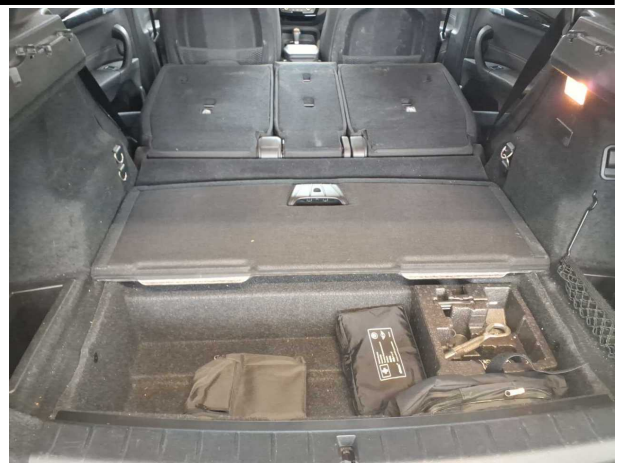

Abbildung 16: Sonstiges



Abbildung 17: Sonstiges



Abbildung 18: Sonstiges



Abbildung 19: Sonstiges



Abbildung 20: Sonstiges



Beschädigungsfotos



Beschädigung #1: Rad/Reifen: Leichtmetallfelge vorn rechts - verkratzt / verschürft - kein Abzug



Beschädigung #2: Seitenwand rechts: Seitenwand - Delle / Lackschaden - Smart Repair



Beschädigung #2: Seitenwand rechts: Seitenwand - Delle / Lackschaden - Smart Repair



Beschädigung #3: Seitenwand rechts: Einstieg - verkratzt / verschürft - Smart Repair



Beschädigung #4: Seitenwand rechts: Radhausverbreiterung - verkratzt / verschürft - erneuern



Beschädigung #5: Heckklappe/-tür: Heckklappe - verkratzt / verschürft - Smart Repair

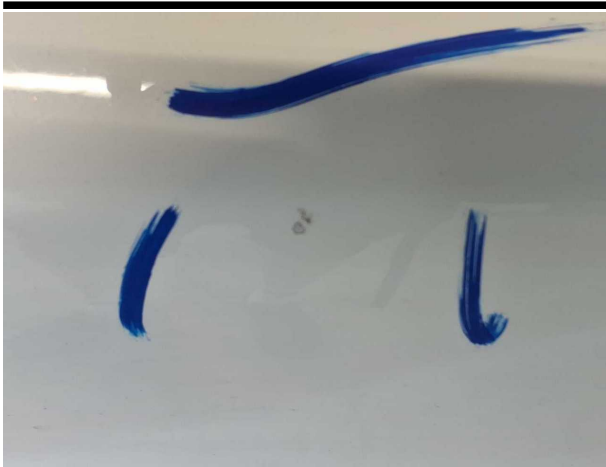

Beschädigung #5: Heckklappe/-tür: Heckklappe - verkratzt / verschürft - Smart Repair



Beschädigung #6: Stossfänger hinten: Stossfänger hinten - verkratzt / verschürft - instandsetzen und lackieren



Beschädigung #6: Stossfänger hinten: Stossfänger hinten - verkratzt / verschürft - instandsetzen und lackieren

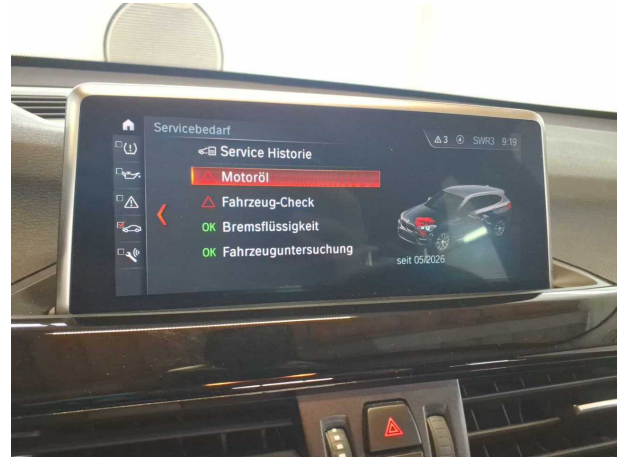

Beschädigung #7: Sonstiges: Inspektion/Wartung - fällig - erneuern



Beschädigung #8: Tür hinten links: Tür - Delle / Lackschaden - instandsetzen und lackieren

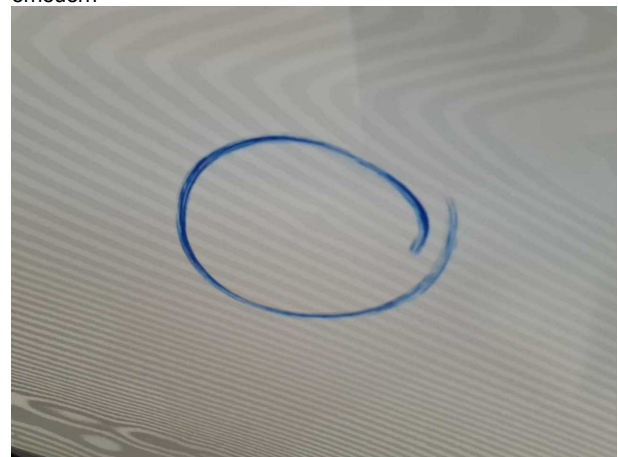

Beschädigung #8: Tür hinten links: Tür - Delle / Lackschade... instandsetzen und lackieren



Beschädigung #8: Tür hinten links: Tür - Delle / Lackschaden -
instandsetzen und lackieren

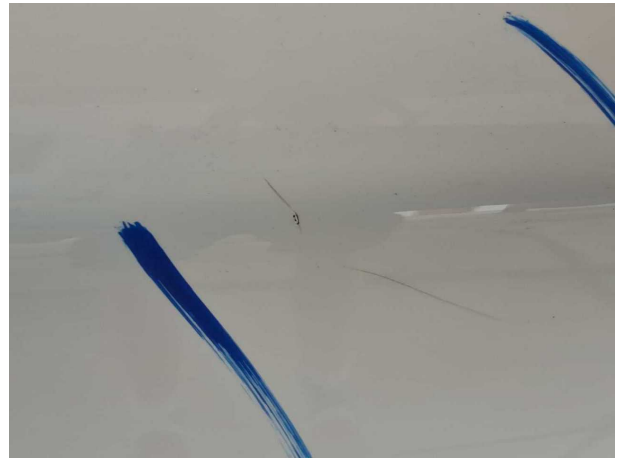

Beschädigung #8: Tür hinten links: Tür - Delle / Lackschade...
-instandsetzen und lackieren



Beschädigung #9: Tür hinten rechts: Tür - verkratzt / verschürft -
instandsetzen und lackieren



Beschädigung #9: Tür hinten rechts: Tür - verkratzt / versch...
-instandsetzen und lackieren



Beschädigung #10: Tür vorn rechts: Tür - verkratzt / verschürft -
instandsetzen und lackieren



Beschädigung #10: Tür vorn rechts: Tür - verkratzt / verschü...
-instandsetzen und lackieren



Beschädigung #11: Seitenwand links: Seitenwand - Delle / Lackschaden - instandsetzen und lackieren



Beschädigung #11: Seitenwand links: Seitenwand - Delle / Lackschaden - instandsetzen und lackieren



Nacklackierungsfotos

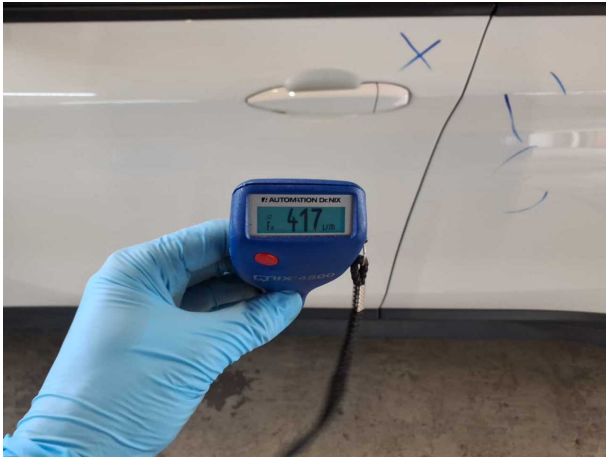

Nacklackierung 1: Heckklappe/-tür, Tür vorne links



Checkliste

Vorhanden	Name
<input type="checkbox"/>	ABE
<input type="checkbox"/>	Abschleppöse
<input type="checkbox"/>	Anhängekupplung abnehmbar
<input type="checkbox"/>	Antenne
<input type="checkbox"/>	Bordbuchmappe
<input type="checkbox"/>	Bordwerkzeug
<input type="checkbox"/>	Consumer Kabelkit
<input type="checkbox"/>	Fernbedienung Standheizung
<input type="checkbox"/>	Ladekabel
<input type="checkbox"/>	Laderaumabdeckung / Rollo
<input type="checkbox"/>	Leichtmetallfelgensatz komplett
<input type="checkbox"/>	Navigations Datenträger
<input type="checkbox"/>	Schlüssel Anhängerkupplung
<input type="checkbox"/>	Serviceheft
<input type="checkbox"/>	Tirefit Füllmittel
<input type="checkbox"/>	Tirefit komplett
<input type="checkbox"/>	Tirefit Kompressor
<input type="checkbox"/>	Windschott