

NOx:	25.3	mg/km
THC + NOx:	68.5	mg/km
Partikelmasse:	0.15	mg/km
Partikelzahl:	1.32	*10 <sup>9</sup> /km <sup>3</sup>
48.1 Rauch (korrigierter Wert des Absorptionskoeffizienten):	0.510	m <sup>-1</sup>
48.2 Ggf. angegebene höchste RDE-Werte		
Komplette RDE-Fahrt:	NOx: 80.0	mg/km
Partikel (Anzahl):	6.0	*10 <sup>11</sup> /km <sup>3</sup>
Städtische RDE-Fahrt:	NOx: 80.0	mg/km
Partikel (Anzahl):	6.0	*10 <sup>11</sup> /km <sup>3</sup>

49. CO<sub>2</sub> Emissionen/Kraftstoffverbrauch/Stromverbrauch:

1. Alle Antriebsarten außer extern aufladbare Hybridelektrofahrzeuge

WLTP-Werte	CO <sub>2</sub> Emissionen	Kraftstoffverbrauch	Stromverbrauch (EC)
Niedrig	181 g/km	6.9 l/100km	- Wh/km
Mittel	145 g/km	5.5 l/100km	- Wh/km
Hoch	134 g/km	5.1 l/100km	- Wh/km
Höchstwert	162 g/km	6.2 l/100km	- Wh/km
Kombiniert	152 g/km	5.8 l/100km	- Wh/km

2. Elektrische Reichweite für Fahrzeuge mit reinem Elektroantrieb

Elektrische Reichweite	-	km
Elektrische Reichweite innerorts	-	km

3. Fahrzeug mit Ökoinnovation(en) ausgestattet:

	ja
--	----

3.1 Allgemeiner Code der Ökoinnovation(en)

e24 32 37

3.2 Gesamteinsparungen von CO<sub>2</sub>-Emissionen durch Ökoinnovationen

3.2.2 Einsparungen durch WLTP:	1.93	g/km
--------------------------------	------	------

4. Extern aufladbare Hybridelektrofahrzeuge

WLTP-Werte	Ladungserhaltung		Stromverbrauch (EC)
	CO <sub>2</sub> Emissionen	Kraftstoffverbrauch	
Niedrig	- g/km	- l/100km	- Wh/km
Mittel	- g/km	- l/100km	- Wh/km
Hoch	- g/km	- l/100km	- Wh/km
Höchstwert	- g/km	- l/100km	- Wh/km
Innerorts			- Wh/km
Kombiniert	- g/km	- l/100km	- Wh/km
WLTP-Werte	Entladung		Stromverbrauch (ECAC)
	CO <sub>2</sub> Emissionen	Kraftstoffverbrauch	
Kombiniert	- g/km	- l/100km	- Wh/km
Gewichtet, kombiniert	- g/km	- l/100km	- Wh/km

5. Elektrische Reichweite extern aufladbarer Hybridelektrofahrzeuge		
Gleichwertige elektromotorische Reichweite (EAER)	-	km
Gleichwertige elektromotorische Reichweite, innerorts (EAER city)	-	km
Vollelektrische Reichweite (AER)	-	km
Vollelektrische Reichweite, innerorts (AER city)	-	km

Sonstiges

51. Bei Fahrzeugen mit besonderer Zweckbestimmung: Bezeichnung gemäß Anhang I Abschnitt 5:

52. Anmerkungen:

Zu Nr. 16.2: +130 Achse 2 bei Antriebsbetrieb\* Zu Nr. 35: technisch mögliche Rad-/Reifenkombinationen mit abweichenden Angaben zu Nr. 49: 1/2: 225/60 R18 104H M+S 7Jx18 ET22\* 1/2: 225/60 R18 104W 7Jx18 ET22\* 1: 245/40 R21 100Y 8 1/2Jx21 ET30 2: 275/35 R21 103Y 9 1/2Jx21 ET43\* 1: 245/45 R20 103V M+S 8Jx20 ET27 2: 275/40 R20 106V M+S 9 1/2Jx20 ET43\* 1: 245/45 R20 103W 8Jx20 ET27 2: 275/40 R20 106W 9 1/2Jx20 ET43\* 1: 245/45 R20 103Y 8Jx20 ET27 2: 275/40 R20 106Y 9 1/2Jx20 ET43\* 1/2: 245/50 R19 105V M+S 7 1/2Jx19 ET32\* 1/2: 245/50 R19 105W 7 1/2Jx19 ET32\* \*

54. Fahrzeug ausgestattet mit:

-

55. Nach der UN-Regelung Nr. 155 zertifiziertes Fahrzeug: ja/nein

56. Nach der UN-Regelung Nr. 156 zertifiziertes Fahrzeug: ja/nein

Bayerische Motoren Werke  
Aktiengesellschaft

BMW AG

046CC0151169



www.PS-Team.de

EG-Übereinstimmungsbescheinigung

(vollständige Fahrzeuge)

Das untenstehende amtliche Kennzeichen ist für das
umstehend beschriebene Fahrzeug zugeteilt worden
(Ort und Datum)
(Verwaltungsbehörde)
(Vermerke der Genehmigungsbehörde)
(Vermerke des Herstellers)
HSN 0005 ASN 001290 VVS 00129 0 TSN CZT
DE 00 004107 WBA15BZ080N213685 1857202



WBA15BZ080N213685





Bild 1 : Diagonal vorn links



Bild 2 : Diagonal vorn rechts



Bild 3 : Diagonal hinten rechts



Bild 4 : Diagonal hinten links

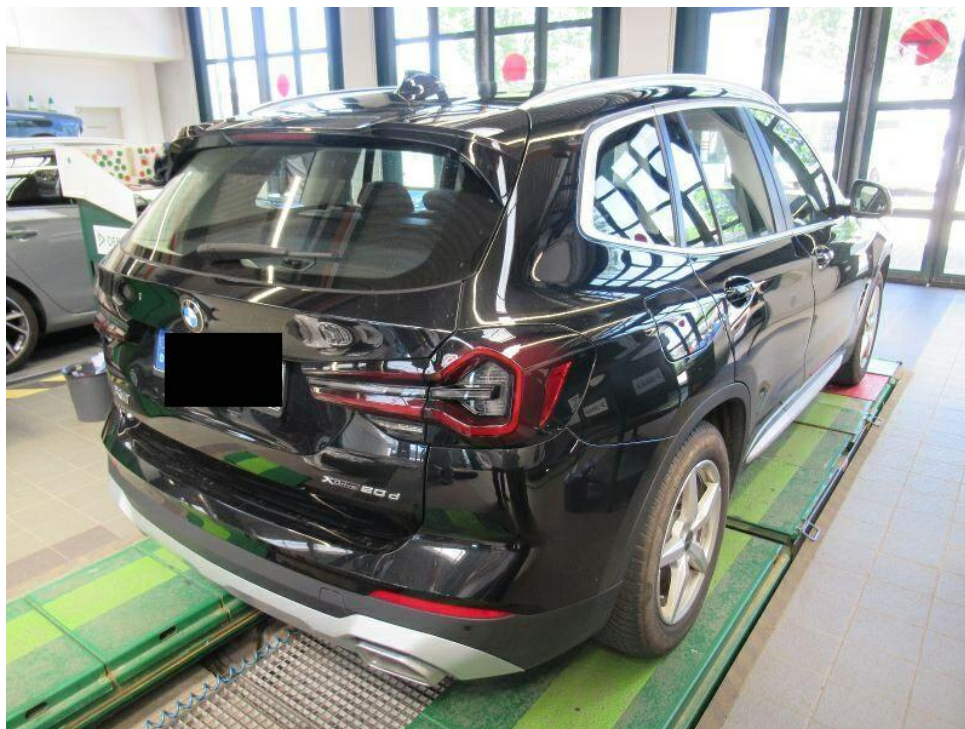

Bild 5 : Fahrzeugunterseite



Bild 6 : Kombiinstrument (betriebsbereit) mit Km-Stand  
Motor läuft, Drehzahlmesser zeigt die Drehzahl nicht an

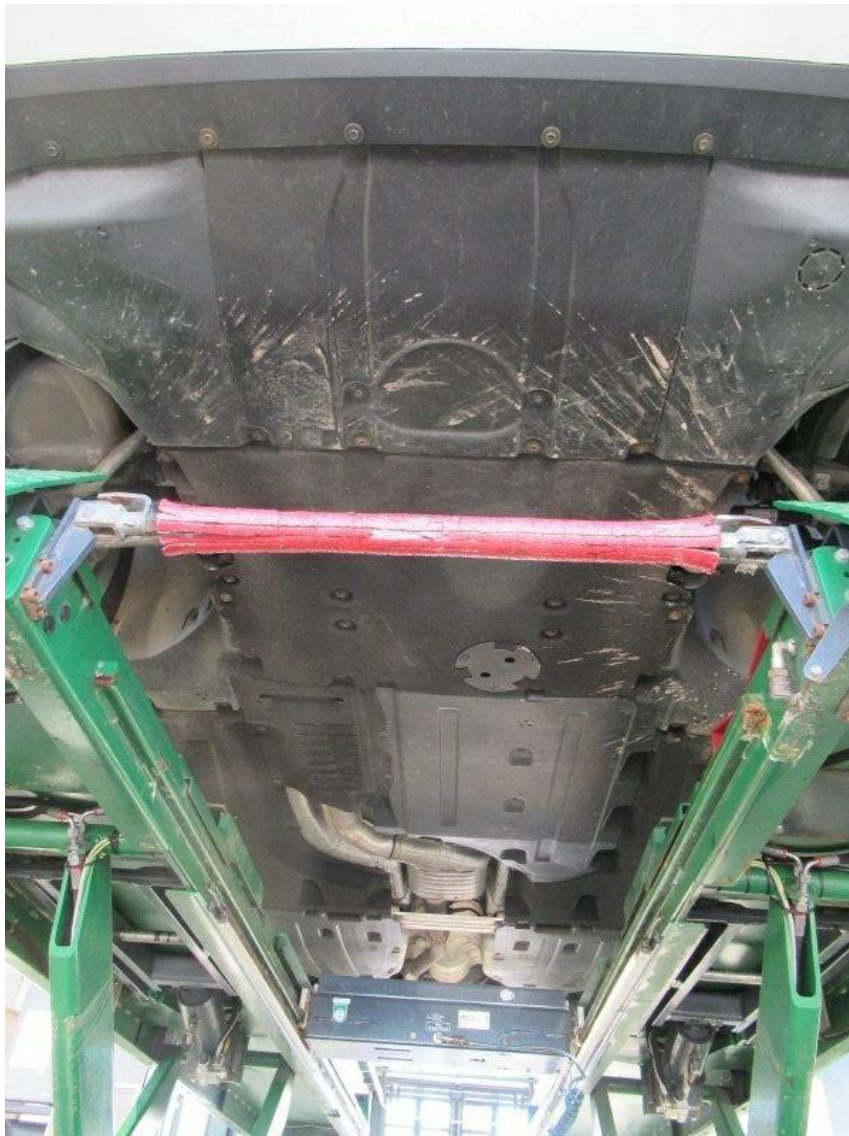

Bild 7 : Serviceintervallanzeige  
Zeitintervall entspricht nicht dem Servicenachweis



Bild 8 : Durch geöffnete Fahrertüre: Fahrersitz, Armaturenbrett und Schalthebel

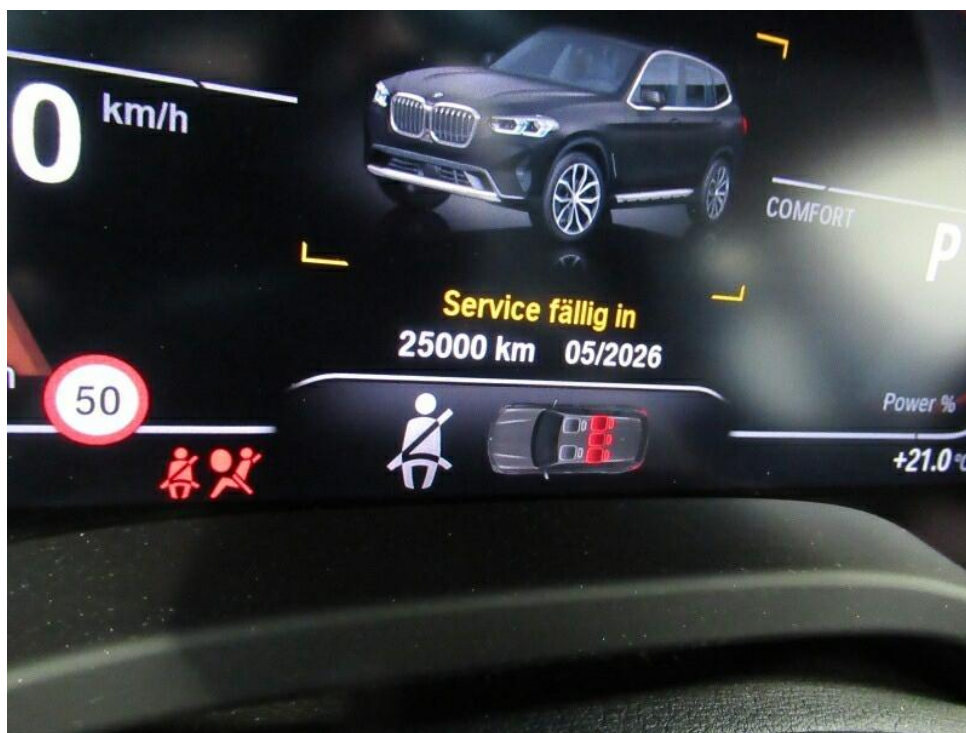

Bild 9 : Durch geöffnete hintere Tür: Rücksitzbank



Bild 10 : Mittelkonsole (Radio/Navi eingeschaltet)



Bild 11 : Serviceheft letzter Eintrag, alle Fahrzeugschlüssel, Bordmappe



Bild 12 : ZLB Teil 1 (ohne Halterdaten)

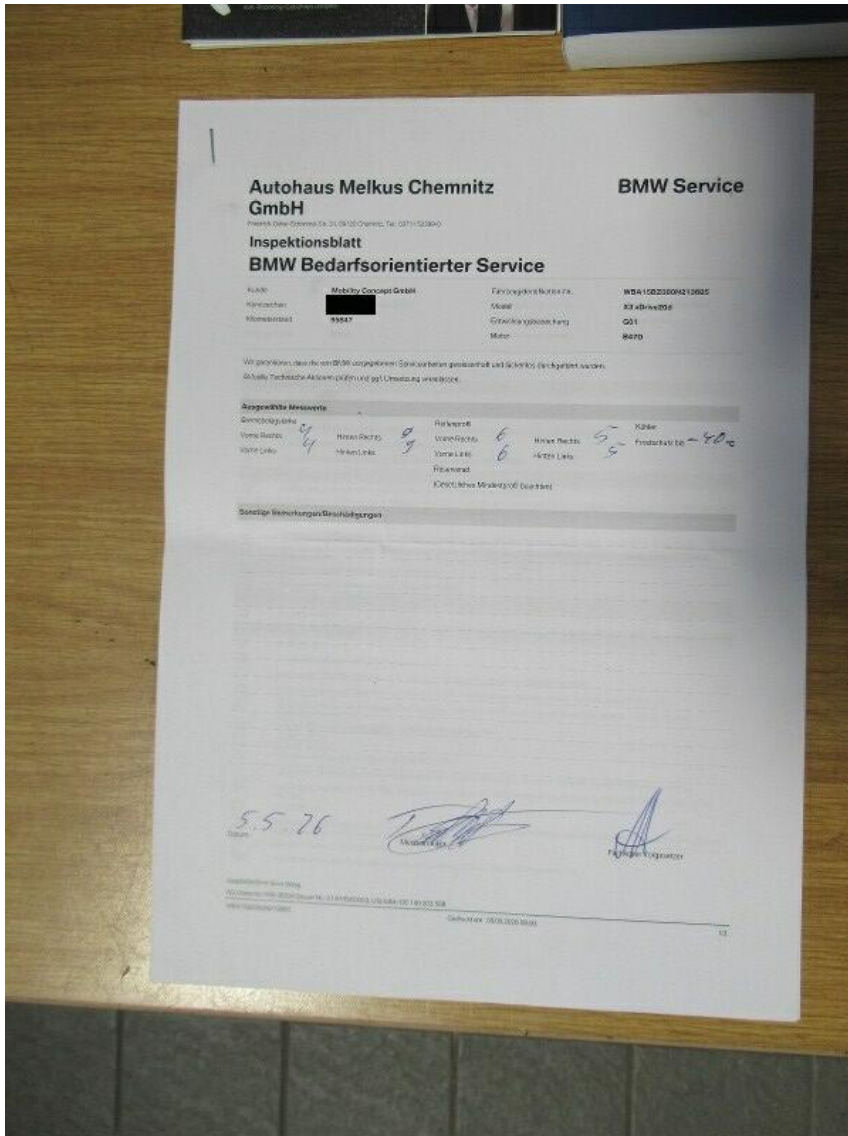

Bild 13 : 2. Radsatz

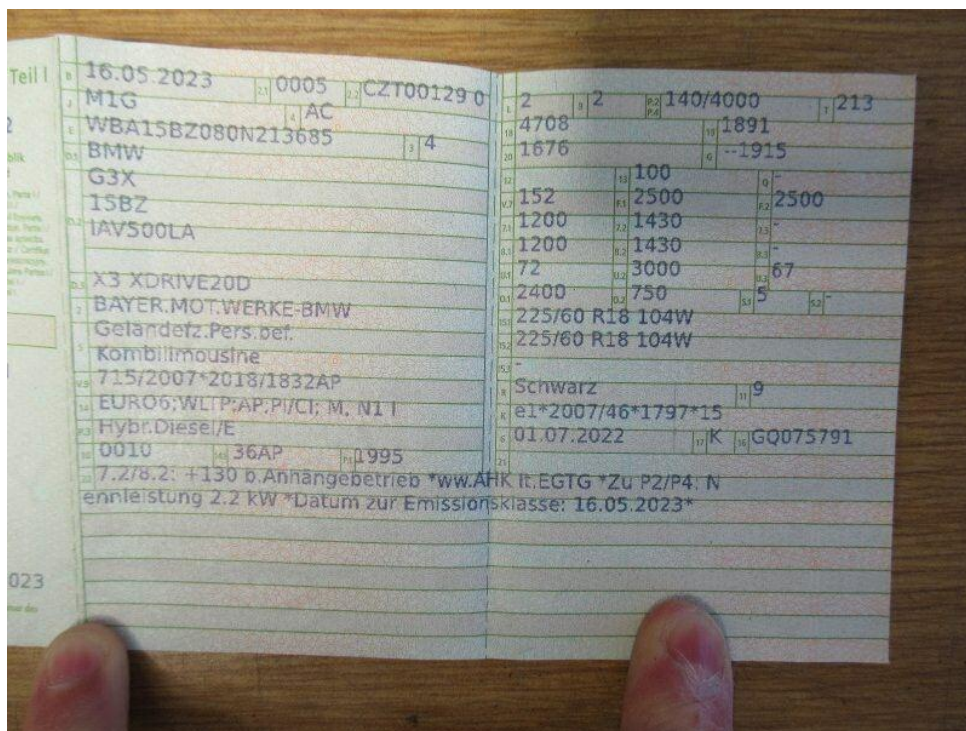

Bild 14 : Motorhaube, kleine Einschläge



Bild 15 : Stoßfänger vorn, kleine Einschläge



Bild 16 : km-Stand



Bild 17 : Zündschlüssel



Bild 18 : Handbücher

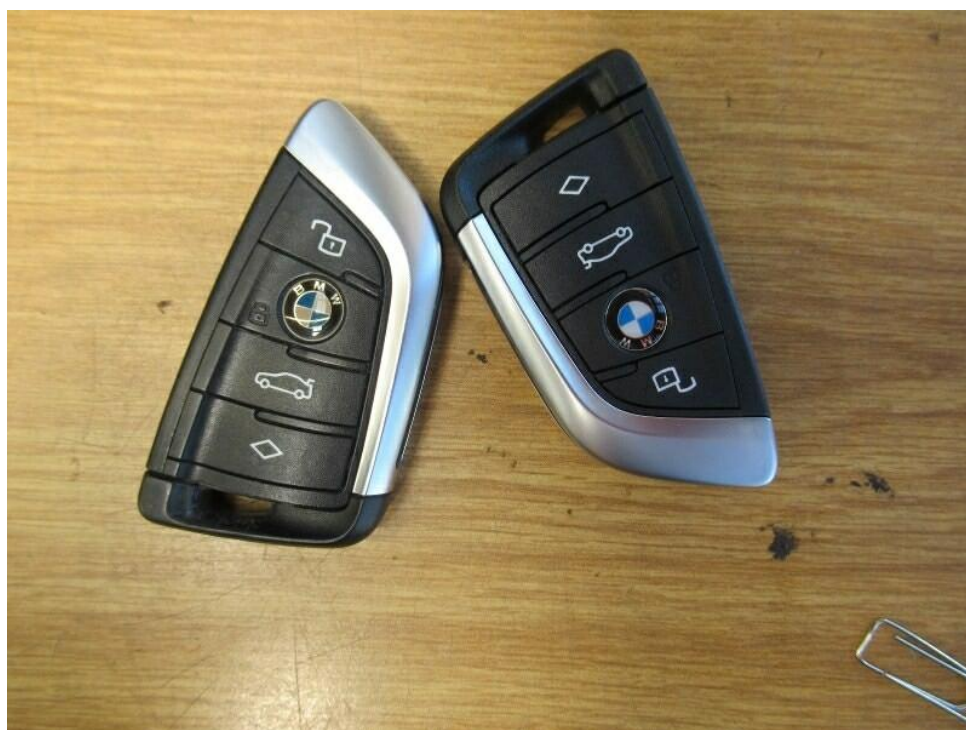

Bild 19 : Ölfahne



Bild 20 : Unterboden hinten

# MOBILITY CONCEPT

LVV Nr 406230  
Hersteller BMW  
Model X3  
Variante DE - SUV5 xDrive20d Mild-Hybrid EU6d, (Facelift)  
2021 - 2024 20 d MHEV  
Listenpreis 50.705,88  
VIN WBA15BZ080N213685  
Erstzulassungsdatum 1.5.2023  
Kennzeichen M HV8997

Schadensfälle der int. Belegnummer: 406230

30.06.2026

Schadennummer	Unfalldatum	Beschädigung	Schadenhöhe in EUR
2024103128	06.02.2024	Windschutzscheibe gerissen	1.006,25
2025114147	15.09.2025	Beifahrerseite Seitenschweller  Beifahrerseite Seitenteil hinten  Beifahrerseite Tür hinten	1.810,07
2025116116	11.09.2025	Windschutzscheibe gerissen	1.059,24
2026107993	18.05.2026	Windschutzscheibe gerissen	1.105,81

# Zustandsbericht / Minderwertgutachten

## Vorgang

Auftraggeber  
Besichtigung

Mobility Concept GmbH, Grünwalder Weg 34, 82041 Oberhaching  
28.05.2026

## Bemerkungen

**Diese Dienstleistung wurde entsprechend den Vorgaben des Auftraggebers (Kriterien der fairen Fahrzeugbewertung) erstellt. Im Einzelfall können Abweichungen zum DEKRA Standard vorliegen.**

Es wurde eine optische Überprüfung auf Vorschäden und eine Lackschichtdickenmessung vorgenommen. Die augenscheinliche Überprüfung sowie die Lackschichtdickenmessung ergaben keine Hinweise auf Nachlackierungen, Instandsetzungsarbeiten oder reparierte Vorschäden.

Nach Werkstattangabe ist die Garantie in Bezug auf die fehlerhaften Angaben im Display jüngst abgelaufen. Sollte das Kombiinstrument selbst und nicht nur die Software schadhaft sein, so ist eine Kulanzanfrage beim Hersteller möglich.

HU/ASU sind in Kürze fällig.

Die vorgefundenen Besichtigungsbedingungen waren ausreichend. Abgasrelevante Baugruppen wurden messtechnisch nicht überprüft. Folglich wurden Mängel, die nur bei einer Abgasuntersuchung feststellbar sind, nicht berücksichtigt.

Für die Bearbeitung des Vorganges standen folgende Unterlagen zur Verfügung: - Fz-Schein/Zul.Beschein. Teil I

## Fahrzeugdaten

Erstzulassung	16.05.2023	Hersteller	BMW
Marke	BMW	Typ / Verkaufsbez.	X3 xDrive20d Aut.
Türen	5	Sitzplätze	5
Fahrzeug-Ident.-Nr.	WBA15BZ080N213685	HSN / TSN	0005 / CZT
Schlüssel-Nr.	10137466	Km-Stand abgelesen	96605
Nächste HU §29 StVZO	05 / 2026	Energiequelle / Kraftstoff	Hybr.Diesel/E
Leistung (kW)	140	Hubraum (ccm)	1995
Schadstoffklasse:	EURO6;WLTP;AP;PI/CI; M, Felgen		Leichtmetall
	N1 I		
Farbe (Hersteller)	Saphirschwarz Metallic		
	(475)		

Es wird unterstellt, dass die Gesamtleistung dem abgelesenen Km-Stand entspricht.

## Räder / Reifen

Achse	Reifenbezeichnung	Hersteller/Typ	Art	Profiltiefe
1 links	225 / 60 R 18 104 W	Bridgestone / Alenza 001 *	S /O	3 mm
rechts	225 / 60 R 18 104 W	Bridgestone / Alenza 001 *	S /O	3 mm
2 links	225 / 60 R 18 104 W	Bridgestone / Alenza 001 *	S /O	3 mm
rechts	225 / 60 R 18 104 W	Bridgestone / Alenza 001 *	S /O	3 mm

Ersatzrad/Pannenset kein Ausstattungsgegenstand

S/ Sommer; /O Original; /F Runflat;

## zusätzlicher Reifensatz

Reifenbezeichnung	Hersteller/Typ	Art	Profiltiefe
225 / 60 R 18 104 V	Bridgestone / Blizzak 6	W /O	6 mm
225 / 60 R 18 104 V	Bridgestone / Blizzak 6	W /O	6 mm
225 / 60 R 18 104 V	Bridgestone / Blizzak 6	W /O	5 mm
225 / 60 R 18 104 V	Bridgestone / Blizzak 6	W /O	5 mm

W/ Winter; /O Original; /F Runflat;

Felgen: Leichtmetall

## Serienausstattung

Serie: Ablagemöglichkeiten, Active Guard, Airbag für Fahrer und Beifahrer, Airbag: Beifahrerairbag-Deaktivierung, Airbag: Knieairbag für Fahrer und Beifahrer, Airbag: Kopfairbag für 1. und 2. Sitzreihe, Airbag: Seitenairbag für Fahrer- und Beifahrer, Allradantrieb xDrive, Anti-Blockier-System (ABS) inkl. Bremsassistent und dynamische Bremsleuchten, Armauflagen vorne und hinten, Aufmerksamkeitsassistent, Automatische Heckklappenbetätigung, Außenspiegel, elektrisch einstellbar und beheizbar, Bordcomputer, Brake Energy Regeneration, Bremsleuchte, dritte, ConnectedDrive Services, Dieselpartikelfilter, Drehzahlmesser, Durchladesystem, Dynamische Stabilitäts Control (DSC) inkl. Dynamic Traction Control (DTC), Fahrerlebnisschalter, Fensterheber, elektrisch vorn und hinten, Frontscheibenwaschdüsen beheizt, Fußmatten in Velours, Gepäckraumtrennnetz, Geschwindigkeitsregelung mit Bremsfunktion, Getriebe: 8-Gang-Automatic Getriebe Steptronic, Getränkehalter, Heckleuchten in LED-Technik, Heckscheibenheizung, Heckscheibenwischer, Innenbeleuchtung, Intelligenter Notruf inkl. TeleServices und BMW Unfallhilfe, Interieurleisten Schwarz hochglänzend mit Akzentleiste Perlglanz Chrom, Kindersicherung in den hinteren Türen, Klimaautomatik mit 3-Zonen-Regelung mit erweiterten Umfängen, Kopfstützen (5), vorn und hinten, Kraftstofftank, größer, LED-Scheinwerfer, Lackierung: Uni-Lackierung, Lenkrad: Sport-Lederlenkrad, Lenksäulenverstellung, Mittelarmlehne im Fond, Navigationsystem: BMW Live Cockpit Plus, Paket: Connected Package Professional, Paket: Innen- und Außenspiegelpaket, Paket: Nichtraucher, Parkbremse, elektromechanisch, Parking Assistant, Passiver Fußgängerschutz, Polsterung: Sensatec perforiert, Radiozubehör: DAB-Tuner, Radiozubehör: Lautsprechersystem Stereo, Radiozubehör: USB-Anschluss, Regensensor mit automatischer Fahrlichtsteuerung, Rekuperationssystem, Räder: 18" Leichtmetallräder V-Speiche 618, Räderzubehör: Radschraubensicherung, Räderzubehör: Reifendruck-Kontrolle, Scheibenwaschdüsen beheizt, Servotronic, Sicherheitsgurte (3-Punkt-Automatik), Sitze: Kindersitzbefestigung ISOFIX, Sitze: Rücksitzlehne umklappbar und 40:20:40 teilbar, Sitze: Sitzheizung für Fahrer und Beifahrer, Sitze: Sportsitze für Fahrer und Beifahrer, Speed Limiter, Start-/Stop-Knopf, Steckdose (12 V), Stoßfänger-System mit auswechselbaren Verformungselementen, Telefon: WLAN Hotspot, Verzurrösen im Gepäckraum, Vorbereitung Fahrerassistenz I, Warndreieck, Wegfahrsperre Elektronisch, Wärme-/Sonnenschutzverglasung, rundum grün eingefärbt, Zentralverriegelung

### Sonderausstattung

Code	Bezeichnung
3AC	Anhängerkupplung
5AS	Driving Assistant
5AC	Fernlichtassistent
	Lackierung: Metallic
	Lackierung: Metallic in Verbindung mit M Sportpaket
6U3	Navigationsystem: BMW Live Cockpit Professional

### Allgemeinzustand und Wartung

Abgesehen von den beschriebenen Schäden/Mängeln weist das Fahrzeug/Objekt einen, bezogen auf Alter und Nutzung, üblichen Gesamtzustand auf.

Wartungsnachweis: digital  
letzte Wartung: am 05.05.2026 bei Kilometerstand 95.847

### Nicht akzeptierter Zustand / Ausstehende Reparaturen

#### Bezeichnung des Schadens / Rep.-Weg

1. Serviceintervallanzeige, und Drehzahlmesser zeigen falsch an (Softwareupdate) Schadenerweiterung möglich,

### Akzeptierter Zustand / Gebrauchsspuren

Folgende Schäden sind in Anbetracht des Alters, der Laufleistung und dem Einsatzzweck als Gebrauchsspur einzustufen.

#### Bezeichnung des Schadens

kleine Steinschläge in Motorhaube,  
kleine Steinschläge im vorderen Stoßfänger,